



# SAÚDE INTEGRADA COM SISTEMA INTELIGENTE

Barueri informatiza saúde para aperfeiçoar atendimento e integrar dados médicos de pacientes na rede municipal. Com objetivo de zerar filas de consultas e exames, novo sistema começa a funcionar na quarta-feira, dia 5.

Página 3



### DESTAQUE

Divulgação • Secom



## BARUERI LANÇA SUA PARTICIPAÇÃO NO MCDIA FELIZ

Em evento emocionante, Fundo Social de Solidariedade Estrela Guia sensibiliza setores da sociedade por campanha em prol do GRAACC.

Página 4



### MULHER

Lourivaldo Fio • Secom



## 10 Tons de Rosa

Programa amplia tratamento ao câncer de mama com ações de acolhimento às pacientes.

Página 3



### MEIO AMBIENTE

Fabio Oscar • Secom



## Prefeitura e empresa indiana de TI distribuem mudas

A Tata se juntou à gestão barueriense e entregou mudas de cereja do mato e de pitanga no bulevar central.

Página 4



Divulgação • Secom



## PARQUE DA MATURIDADE

Hoje tem Festa Julina, aberta ao público, das 11 às 17h. O complexo passa por obras de melhorias no restaurante, salão de jogos, setor de saúde e quadra.

# Parque da Maturidade integra-se aos Cras



Encontros promovem troca de saberes e de vivências

Por **Paula Neto**  
Da Secretaria de Promoção Social

Integração de idosos e crianças. Integração de equipamentos e serviços da mesma Secretaria, a Promo-

ção Social. Ações nesse sentido estão acontecendo entre o Parque da Maturidade José Dias da Silva e os Cras (Centro de Referência da Assistência Social). Segundo Regiane Rodrigues de Souza, diretora de Proteção Social Básica, o objetivo é “promover

*ações intergeracionais ampliando espaços de convivência e os serviços de fortalecimento de vínculos”.*

Já para Nádia Amaral, uma das coordenadoras do Parque da Maturidade, essa integração “proporciona troca de saberes de forma a despertar, na população atendida nos territórios, conhecimento sobre o envelhecer e vivências com a população da terceira idade”.

### Visitas

Os idosos já visitaram o Cras do Jardim Silveira e conheceram o projeto Matilha, que trabalha o entrosamento de jovens com animais da comunidade. Outro grupo de frequentadores do Parque da Maturidade José Dias da Silva conheceu

o Cras do Jardim Mutinga. Lá, foram recebidos por idosos que, naquele local, realizam atividade física, artesanato e fazem parte do serviço de convivência. Nesse dia, houve contação de histórias e até apresentação do grupo de coral e violão do Parque para os novos amigos do Mutinga.

Outra integração aconteceu no Cras do Engenho Novo. Novamente os idosos fizeram uma apresentação musical para os atendidos pelo equipamento e, juntos, assistiram a um vídeo sobre o envelhecimento. A próxima visita será dia 5 de julho, no Cras do Jardim Belval. O grupo de plantadores do Parque da Maturidade vai falar sobre sua experiência com a natureza e a terra.

## EXPEDIENTE



PREFEITURA DE  
**BARUERI**

IMPrensa Oficial do Município de Barueri

Prefeitura Municipal de Barueri  
<http://portal.barueri.sp.gov.br>

Prefeito:  
**Rubens Furlan**

Vice-Prefeito:  
**José Roberto Piteri**

Secretário de Coordenação  
e Gestão Estratégica:  
**Tazio Gomiero**

Editor: **João Carlos Amaral (MTB 81559/SP)**  
Diagramação: **Wilson Machado Junior / Johnny X. dos Santos**  
Circulação: **Walter de Almeida Duarte**

Circulação:  
**Às quartas e sábados, com distribuição gratuita em diversos pontos da cidade de Barueri**

Tiragem desta edição:  
**7.500 exemplares**

O Jornal Oficial é publicado pela  
Secretaria de Coordenação e Gestão  
Estratégica da Prefeitura de Barueri

**Av. 26 de Março, 173, Centro,  
Barueri/SP • CEP: 06401-050**  
Fone: **(11) 4199-4960**  
Contato:  
E-mail: **job@barueri.sp.gov.br**

# Barueri implanta sistema integrado na saúde

**Jaqueline Duarte**  
secom.jaqueline@barueri.sp.gov.br

Com objetivo de modernizar o atendimento na saúde, a Prefeitura de Barueri implanta na rede municipal um sistema integrado, que vai promover agilidade nos serviços. Denominado Sistema de Inteligência a Serviço da Saúde, o SISS começa a funcionar na quarta-feira (dia 5) e a primeira unidade a ser implantada será o Pronto-Socorro Infantil, no Centro.

De acordo com o secretário de Saúde de Barueri, Paulo Silas Reis, uma das vantagens do SISS será o prontuário eletrônico, que registrará o histórico dos pacientes, tornando a busca de informações mais rápida e integrando os dados em todas as unidades de saúde do município.

“O compartilhamento de informações facilitará o acesso da situação global do atendimento, como

Divulgação • Secom



Profissionais foram treinados e sistema já funcionará na quarta-feira

solicitações de exames, prescrições médicas, internações, dentre outros procedimentos. Isso permite maior cooperação entre os profissionais de saúde, melhorando a assistência ao usuário”, explicou.

## Saúde inteligente

A nova tecnologia, além de facilitar o serviço prestado na rede de saúde, será também uma grande aliada na diminuição do tempo de espera, no atendimento de tria-

gem e no próprio procedimento médico.

A implantação do SISS fornecerá relatórios precisos para gestão do setor, que permitirá administrar os recursos financeiros aplicados na saúde, gerando economia e melhor aproveitamento dos profissionais. O objetivo é zerar filas para consultas e exames.

O SISS será implantado gradualmente nas unidades de saúde de Barueri. Até agosto deste ano, toda a rede passará pela transformação digital. Cada consultório está sendo equipado com computador e impressora para operar o sistema. Os profissionais da saúde com acesso ao SISS podem acompanhar mudanças no perfil do paciente e, de forma estratégica, identificar as reais necessidades do munícipe que procurar o serviço de saúde. A previsão é de que até dezembro, estejam integradas a Farmácia, laudo e coleta, Central de Regulação e Laboratório.



MULHER

## Programa “10 Tons de Rosa” combate câncer de mama

Lourivaldo Fio • Secom



Iniciativa é um diferencial no tratamento da doença

Na quinta-feira (dia 28 de junho), no auditório da Secretaria da Mulher, Vila Porto, aconteceu o lançamento do programa 10 Tons de Rosa, que tem como objetivo acompanhar mulheres através de ações que estimulam a detecção precoce do câncer de mama e auxiliam o tratamento da doença.

Apresentadas pela secretária da Mulher, Giani Cristina de Souza, as ações prometem ser um diferencial no tratamento do câncer de mama. “Ao longo do ano, diversas atividades voltadas ao tema serão vivenciadas

por mulheres de Barueri que passam por essa fase tão difícil. Elas contarão com palestras com especialistas da área, oficinas de arte, que irão explorar a temática de superação, além de passeios e momentos de beleza. O esporte também será um aliado, sempre sob o cuidado de um profissional” destacou.

A secretária ressaltou ainda que em outubro – mês que é celebrado o combate ao câncer de mama pelo mundo – serão apresentados os resultados do programa municipal na chamada Convenção Rosa.

“Nessa convenção as mulheres que participam do programa irão compartilhar as suas histórias e serão testemunhas que também se combatem a doença com ações que melhoraram autoconfiança da paciente. Já existem pesquisas que comprovam a eficácia da cura ligada a fatores emocionais. Em muitos casos, os pacientes entram em depressão e se entregam, e isso prejudica o tratamento. O programa reforça que a paciente não está sozinha e que o governo municipal estará junto nessa batalha”, concluiu. (JD)

## Cuidar sempre

A presidente do Fundo Social de Solidariedade Estrela Guia, Sônia Furlan, madrinha da campanha, também prestigiou o lançamento e destacou a importância do cuidado permanente. “Esse é o papel do Fundo Social, dar condições para garantir que as munições recebam total atenção e sejam acolhidas com ações eficazes. Vamos lutar para buscar recursos e fortalecer o programa”, afirmou.

## Guerreiras

“Não desista! Lute sempre porque você não está sozinha”, disse Rosalina Teotônio, que luta contra o câncer há mais de um ano e participa das ações promovidas pelo Núcleo de Combate ao Câncer de Mama, instalado na Secretaria da Mulher.

Segundo especialistas, o diagnóstico precoce é a principal arma contra a doença. Em Barueri, a rede municipal de saúde conta com atendimento especializado, que pode detectar a doença através de exames mamográficos. Mais informações, ligue 4199-3100.



Divulgação • Secom



O McDia Feliz está em sua 25ª edição. Quer saber como participar? Ligue para o Fundo Social Estrela Guia. O telefone é o 4199.2800, ramal 170.

# Lançamento do McDia Feliz emocionante

Por **Paula Neto**  
Da Secretaria de Promoção Social

Uma grande festa marcou o lançamento da Campanha McDia Feliz em Barueri. O Hotel Blue Tree, em Alphaville, recebeu nesta quinta-feira, 29 de junho, empresários, políticos da região, comerciantes e sociedade civil para um evento de sensibilização, objetivando a venda de tiquetes antecipada para o McDia Feliz.

Antiga parceria do GRAACC (Grupo de Apoio ao Adolescente e à Criança com Câncer), Barueri vem

realizando muitos movimentos para colaborar com o hospital e já ajudou a construir um andar do novo prédio.

Ao lado de Dorival Oliveira (vice-presidente do McDonald's do Brasil), Sérgio Amoroso (presidente do GRAACC) disse que hoje a instituição é o "maior hospital de câncer infantil para casos complexos da América do Sul". Ele citou que a média de cura nos países desenvolvidos é de 80%. Já no Brasil, esse índice fica em 40%, mas o GRAACC já alcança 70% de cura.

A presidente do Fundo Social de Solidariedade Estrela Guia, Sônia Furlan, destacou que o hospital cui-

da não só das crianças de Barueri, mas de todo país e que o tratamento é feito de forma humanizada, com amor. "Espero que a gente compre esses tiquetes, mesmo que seja para doar a outras pessoas, ajudar uma ONG, por exemplo. Nós temos dois motivos para ajudar o GRAACC: um é por ter passado pela doença e o outro é por não ter passado."

## Apresentações

Luiz Ricardo (conhecido pela interpretação do palhaço Bozo) conduziu o evento que contou com participações dos Núcleos da Secretaria de Cultura. Muita música,

dança e até teatro. Quatro quadros foram pintados durante o evento por frequentadores das oficinas da Secretaria dos Direitos da Pessoa com Deficiência e ao final, leiloados. Pais de crianças que foram curadas no GRAACC trouxeram suas histórias de sucesso. O evento arrecadou R\$ 38.440.

O prefeito de Barueri Rubens Furlan emocionou-se com as apresentações e anunciou que seu salário deste mês será revertido integralmente para a compra de tiquetes do McDia Feliz: "Se depender da nossa vontade, nós vamos ajudar a salvar vidas".

## MEIO AMBIENTE

# Parceria entre Prefeitura e empresa de TI entrega mudas no bulevar

André Nicoletti • SRNMA



Representantes da Tata se juntaram à Secretaria de Meio Ambiente na entrega das mudas

Fabio Oscar  
secom.fabio@barueri.sp.gov.br

Uma parceria entre a empresa indiana Tata Consultancy Servi-

ces e a Prefeitura de Barueri, via secretarias de Recursos Naturais e Meio Ambiente (SRNMA) e Desenvolvimento Econômico e Trabalho, distribuiu na quinta-feira, dia 29 de junho, 200 mudas de árvores para a população da cidade que passava

pelo centro de Barueri. As mudas eram de cereja do mato e de pitanga e foram muito bem aceitas pelos munícipes.

O trabalho deve continuar ao longo do ano, já que está é uma das metas que a empresa do oriente traçou para colaborar com o meio ambiente.

"Queremos devolver para a comunidade um pouco do que o Grupo Tata vem recebendo. Temos todo um esforço, um estudo e não é trabalho de um só dia. Faz parte da cultura da nossa empresa. Estamos em Barueri há quase 10 anos, com 700 funcionários, e queremos estabelecer esses laços. Começamos este trabalho no ano passado com o projeto de plantar mil árvores nas margens do Rio Pinheiros e também perto da Fatec Barueri e já temos outras conversas para que o projeto não pare", ressaltou Tushar Parikh, principal representante frente ao

mercado local e autoridades governamentais da Tata.

Quem também esteve no bulevar central durante a entrega das pequenas árvores foi o secretário de Recursos Naturais e Meio Ambiente, Marco Antônio de Oliveira (Bidu), que fez questão de parabenizar o grupo Tata e deixar uma mensagem à população de Barueri.

"Cada pessoa que pegar uma muda dessas deve tratá-la como um pequeno ser, porque é isso que ela é. Ela precisa de carinho para crescer e ficar forte. É essa iniciativa que devemos ter sempre: uma empresa privada, em parceria com o poder público, colaborando com o meio ambiente e também com a conscientização e educação ambiental, para que a gente possa colocar uma sementinha para aquelas pessoas que precisam ter mais consciência do que é o meio ambiente", finalizou Bidu.

**SECRETARIA DE EDUCAÇÃO**

**PROCESSO SELETIVO SE Nº 01/2017**

A Prefeitura Municipal de Barueri torna pública as listagens do Resultado da Prova Objetiva do **Processo Seletivo SE Nº 01/2017**, aplicada em 25/06/2017, para o Cadastro Municipal de Professores Eventuais – CADAMPE.

**IMPORTANTE:** Período de Recurso do Resultado da Prova Objetiva: 03 e 04/07/2017. O formulário próprio deverá ser retirado e entregue devidamente preenchido no Setor de Protocolo da Secretaria de Educação – Rua Cabo PM José Maria Schiavelli, 125 – Jardim dos Camargos – Barueri/ SP, das 08h30min às 16h30min.

**O critério de desempate foi realizado conforme o item 4.2 do Edital.**

PEB I - PROFESSOR EDUCAÇÃO BÁSICA I

Classif.	Inscrição	Nome	Nota Final	Data Nascimento
1º	1147	TÂNIA CRISTINA DE ALMEIDA SILVA	29	26/02/1974
2º	2783	NARA PRANDI	29	03/05/1976
3º	3886	ROSIANE APARECIDA DE MATOS SONCINI	29	19/10/1977
4º	2899	LUCIANA MOROTOMI KAMATA	29	24/05/1985
5º	108	ANDRE VICTOR PRUTKI	29	10/04/1988
6º	327	SANDRA DE OLIVEIRA BONFIM	29	00/00/0000
7º	351	FRANCISCA MARIA DA SILVA BANDEIRA	28	27/07/1958
8º	3730	ROSA MARIA SILVA BISPO	28	18/01/1961
9º	3050	MARIA CECILIA JUSTINO PEREIRA	28	12/12/1967
10º	208	MARIA CRISTINA DOS SANTOS ROCHA	28	08/09/1968
11º	274	ANDRÉA FRANCO BUENO	28	03/05/1972
12º	1035	ADRIANA BARROS LACERDA CARDANA	28	01/07/1972
13º	3676	ELENIDE RIBEIRO ETORE	28	07/09/1972
14º	2474	ADRIANA RODRIGUES LIMA DE FREITAS	28	11/09/1972
15º	2475	GESIANE CRISTINA DE OLIVEIRA	28	15/10/1973
16º	257	RENATA DE OLIVEIRA	28	09/04/1975
17º	763	MARCOS ROGERIO BELCHOR	28	06/01/1976
18º	2402	DEBORA CRISTINA DE MELLO CARVALHO	28	19/02/1977
19º	611	JULIANA GUAUIME TEIXEIRA	28	25/07/1977
20º	2934	MAILA RÉGIA BONANNO PALAZZOLLI	28	18/02/1978
21º	602	MARCOS RODRIGO MARTINS	28	02/03/1978
22º	414	SOLANGE GOMES DA SILVA	28	18/07/1980
23º	1372	PATRICIA DA SILVA RAMOS	28	19/06/1981
24º	1738	VALÉRIA DIAS MARTINS	28	03/05/1985
25º	1144	SARA CAMILA MARTINS CRUTO	28	31/07/1986
26º	3793	CARLA ALVES ANSALONI	28	09/07/1991
27º	2984	ADRIELLY MIDIA CAMPOS AZEVEDO	28	21/05/1993
28º	2112	MARGARIDA MARIA DE FÁTIMA SOARES	27	19/04/1953
29º	1770	LETICIA APARECIDA BARCAROLLO GUALTIERI	27	13/07/1955
30º	2587	MIRNA CLARO DE FARIA OLIVEIRA	27	23/05/1962
31º	3329	TERESA MARIA DE SOUZA DA SILVA	27	14/03/1963
32º	2480	CELESTE LAGE BATISTA OLIVEIRA	27	01/12/1963
33º	506	NILTE RIBEIRO DOS SANTOS CRUZ	27	10/05/1964
34º	3511	LUCIANE DE OLIVEIRA TEIXEIRA	27	05/01/1965
35º	2380	JANETE LOPES DE OLIVEIRA DA LUZ	27	01/11/1965
36º	3632	SILVIA HELENA DE OLIVEIRA PINTO	27	01/05/1966
37º	219	CREUSA TORRES PEREIRA	27	23/11/1966
38º	901	ELIANA RIBEIRO DE CAMARGO DUVAIZAN	27	13/02/1967
39º	3789	NEIDE DO AMARAL MORAES	27	22/04/1967
40º	12	MARIA APARECIDA DA SILVA DE SOUZA	27	02/01/1969
41º	2960	JAQUELINE DE OLIVEIRA	27	09/08/1969
42º	4160	MALVINA FREIRE DA SILVA	27	25/01/1971
43º	3698	MIRIAM BATISTA DO PRADO	27	22/05/1972
44º	3300	ROSEMEIRE FERREIRA SANTOS LACERDA	27	11/08/1972
45º	1461	CARLA ALESSANDRA STORNI SANTOS	27	22/08/1972
46º	2493	SILVIA DOS SANTOS LOPES BUZO	27	26/12/1972
47º	479	ELISANGELA RAMOS DE OLIVEIRA	27	19/04/1973
48º	153	ADRIANA CARVALHO DE OLIVEIRA GOMES	27	06/02/1974
49º	503	FLÁVIA GRACIADA SILVA DE SANTANA	27	24/06/1974
50º	3691	HOSMILTON LOPES NOVAIS	27	08/08/1974
51º	53	SANDRA SANCHES DA SILVA	27	25/01/1976
52º	170	KARINA DE OLIVEIRA SANTOS	27	18/07/1977
53º	2548	CRISTHIANE ARGEMIRA GUIMARÃES DE TOLEDO	27	16/01/1978
54º	608	JOAO DE ALMEIDA AUGUSTO	27	12/05/1978
55º	4121	ANDREA INACIO DE ARAUJO	27	31/05/1978
56º	347	WILZA FERNANDA BENEDETTI ALVES	27	22/09/1978
57º	535	RAQUEL JORGE PRADO MENDES	27	16/11/1978



58º	2125	LUCEIA FREITAS LEAL DE SOUSA	27	26/12/1978
59º	1195	EDIVANE APARECIDA DA SILVA RODRIGUES	27	20/08/1979
60º	3677	VIVIAN DE JESUS	27	27/06/1980
61º	1534	SAMARAH CYNTHIA MARQUES SOARES	27	08/09/1980
62º	1903	SHEILA PRISCILA HUI BARLERA E SILVA	27	11/11/1980
63º	1198	MARIA FABIANA JOSÉ	27	29/11/1980
64º	2675	ÉRIKA DE CARVALHO SERRANO	27	21/01/1981
65º	3821	RENATA RODRIGUES ZOLZAN	27	03/07/1981
66º	1096	MICHELLE PAIVA VIEIRA	27	26/10/1981
67º	1216	RODNEI FERREIRA DA SILVA	27	28/03/1982
68º	2644	SILVIA REGINA DE FREITAS	27	12/08/1982
69º	1013	JOECE RAMOS PEREIRA SOBRAL	27	31/08/1984
70º	1740	CAROLINA CHIKAZAWA MORAES	27	06/03/1985
71º	2309	SUELLEN COSTA DE FREITAS SILVA	27	26/06/1985
72º	1396	RENATA CABRAL DA SILVA BARROS	27	07/06/1986
73º	1209	MARCOS ROBERTO VIEIRA DA COSTA	27	28/07/1987
74º	1478	KÁTIA CARRILHO MORAIS	27	13/05/1990
75º	3415	KATHERINE RODRIGUES ARAUJO	27	06/02/1991
76º	157	THAIS DIAS BEZERRA	27	31/08/1991
77º	508	FELIPE DA SILVA	27	30/06/1992
78º	590	INGRID FERNANDES DA SILVA	27	07/09/1992
79º	458	CRISTIANE SANTANA SAVI	27	00/00/0000
80º	3977	IRANI BARBOSA DE SOUZA LOPES	26	01/08/1948
81º	2358	DIRLEI GARCIA CAPEL WENCESLAU	26	15/07/1959
82º	1599	CECILIA CARNEIRO	26	27/07/1959
83º	1814	EVA CRISTINA ANDRADE MODESTO DA SILVA ESTEVES	26	09/01/1960
84º	973	MIRIAM GONZAGA RABETTI	26	08/07/1964
85º	147	ELIETE PEDRO	26	24/07/1964
86º	376	MARGARIDA MARIA MACHADO MARTINS	26	18/09/1964
87º	77	SANDRA VALERIA CONTELL	26	04/09/1965
88º	3494	GIANI ALVES DA SILVA	26	22/11/1965
89º	3128	MARIA APARECIDA MAZZO DA SILVA	26	12/07/1967
90º	241	VALÉRIA DE ARAÚJO MARCELINO TEIXEIRA	26	29/03/1968
91º	1240	IONE RAMOS DOS ANJOS FERNANDES	26	21/05/1968
92º	2000	DIVANIR DE OLIVEIRA CAMPOS BAILO	26	24/11/1968
93º	344	CARMEN REAL DIAS	26	26/02/1970
94º	544	CYNTHIA MARIA FIORINI SANTOS	26	10/09/1970
95º	2810	KEILA ALESSANDRA DE CARVALHO SILVA	26	11/09/1971
96º	560	AUREA LUCIA DE LIMA PEREIRA	26	18/09/1971
97º	2582	ERIKA CRISTINA NOGUEIRA HAMADA	26	21/02/1972
98º	914	GILDETE HORTENCIO DE SOUSA SILVA	26	15/09/1972
99º	2694	ALEXANDRE LOPES DO NASCIMENTO	26	18/11/1972
100º	2505	SOLANGE REGINA DOS SANTOS	26	14/01/1973
101º	3659	ERIKA MARQUES DE OLIVEIRA	26	24/06/1973
102º	391	ELIANE DE PAULA PINHEIRO FERREIRA	26	17/10/1973
103º	1383	KELLY FRANCO BUENO	26	09/01/1974
104º	2526	PATRICIA APARECIDA PENA DA SILVA	26	11/04/1974
105º	1654	VALÉRIA GONÇALVES PASSOS	26	29/09/1974
106º	3423	SONIA REGINA LEITE	26	07/10/1974
107º	121	FABIANA PEREIRA DUARTE SANTOS	26	20/10/1974
108º	3765	SILVANA MARIA RODRIGUES DE SOUZA	26	16/11/1974
109º	1694	FABIO ANTONIO MIRANDA	26	08/12/1974
110º	3954	ROSANGELA LEITE DE OLIVEIRA COLOMBO	26	02/09/1975
111º	81	ELIANE SALES DE LIMA ROCHA	26	17/01/1976
112º	2766	DINILCE DE OLIVEIRA CAMPOS	26	11/02/1976
113º	4213	LUCIANA DA SILVA CAVALCANTE CARDOZO	26	06/04/1976
114º	742	ALEXSANDRA MARIA TEODORO SILVA	26	27/05/1976
115º	1185	NILTON NOBORO TAKAHASCHI JUNIOR	26	05/11/1976
116º	199	ADRIANA MARIA DE CARVALHO	26	07/02/1977
117º	183	CLAUDIANÉZIA QUEIRÓZ BISPO	26	03/04/1977
118º	3433	MICHELLINE DE SOUZA	26	20/04/1977
119º	2953	ELIANE APARECIDA CUBATELI VENÂNCIO	26	24/09/1977
120º	3458	MARCOS PAULO SANTOS TORRES	26	04/05/1978
121º	177	CAROLINA APARECIDA PACOLA GUEDES	26	25/05/1978
122º	154	TATIANA FERREIRA DE LIMA GARCIA	26	02/07/1978
123º	1280	FABIOLA MARIA CATALDO	26	05/09/1978
124º	3019	ELI DE LIMA SOARES	26	06/10/1978
125º	758	ROSÂNGELA CORREA	26	21/05/1979
126º	3579	LILIAN LOURENÇO DOS SANTOS	26	24/12/1979



127º	3039	KELI CRISTIANE DE ABREU GALAN	26	25/12/1979
128º	3715	TATIANE AZEVEDO DUTRA	26	31/12/1979
129º	4031	LUCIANO SOUZA MENDES	26	17/01/1980
130º	2268	MARCIA RIBEIRO DOS SANTOS	26	01/03/1981
131º	3337	LIVI DE OLIVEIRA	26	14/03/1981
132º	429	DANIELE BERNADETE DE OLIVEIRA SOUSA	26	14/04/1981
133º	658	VALERIA ARAÚJO BORGES FELIX	26	18/06/1981
134º	3543	ANA CRISTINA AUGUSTO VIANA	26	25/07/1982
135º	2577	PAULA GOBBI DE OLIVEIRA	26	19/12/1982
136º	4163	HELTON DOS SANTOS PEIXOTO	26	30/01/1983
137º	3687	IACIARA NICOLETTI RAMOS	26	05/02/1983
138º	1594	ADRIANA SILVA LIMA DO NASCIMENTO	26	25/02/1983
139º	4089	CRINA CLAIR CALESS MENZES CLEMENTE	26	18/05/1983
140º	2647	AMANDA DAS CHAGAS ARAUJO SENA	26	27/01/1984
141º	2261	FABIANA PENHA OLIVEIRA	26	14/03/1984
142º	1054	PRISCILA DE JESUS PASSOS SILVA	26	08/05/1985
143º	3518	GEINE RODRIGUES SILVA	26	06/01/1986
144º	1193	LUCIANO ROBERTO COSTA	26	23/04/1986
145º	3712	JULIANA DIAS DE SANTANA	26	03/06/1987
146º	878	ADAGILDO DE JESUS ARAGÃO	26	09/12/1987
147º	1373	RENATA ALMEIDA DE PAULA	26	26/03/1988
148º	328	DEISY SILVA CIPRIANO	26	12/12/1988
149º	1989	JULIANA CORREA BATISTA	26	12/07/1989
150º	941	GABRIELA APARECIDA PONTES	26	15/07/1989
151º	373	ANA CARLA DA SILVA MURARI	26	07/11/1989
152º	2682	RAFAEL BEZERRA DA SILVA	26	20/08/1990
153º	3101	JULIA DO NASCIMENTO SOUSA	26	27/08/1990
154º	1102	RONALDO SOUZA DOS SANTOS	26	06/09/1991
155º	2805	KARINE DIAS ZERBATO	26	18/04/1992
156º	2496	FRANCISCA ELIENE ARAUJO FONTELES	26	14/05/1992
157º	923	FERNANDA ELIZIA MARQUES SILVA	26	25/10/1992
158º	3159	KAREN BERBEK DO NASCIMENTO	26	19/05/1995
159º	1547	FRANCISCO DE ASSIS DAMASCENO	25	07/01/1952
160º	2557	ALDA TECLA CARRERO	25	16/06/1952
161º	386	FRANCISCA ALVES DA COSTA	25	20/07/1954
162º	1832	NADIA APARECIDA DE CAMPOS COSTA	25	20/04/1959
163º	2111	ANA MARIA DE CARVALHO	25	13/07/1961
164º	3708	MARIA APARECIDA SOARES	25	07/08/1961
165º	3033	IVANISE ROCHA TOLUSSO PEREIRA	25	01/03/1962
166º	69	ELENICE PONTES	25	25/04/1962
167º	3141	JUSSARA MARTINATTO FELIPPE BOMFIM	25	07/10/1962
168º	320	MARIA GORETTI GOMES DE ARAUJO	25	04/03/1964
169º	1610	VERA MARIA DE AGUIAR FERREIRA	25	27/10/1964
170º	203	RITA DE CÁSSIA PESSUTTO DE BARROS	25	23/03/1965
171º	3590	MARIA ISABEL SOUZA DE OLIVEIRA	25	01/05/1967
172º	2858	ANGELA REGINA DA SILVA	25	31/08/1967
173º	3035	ARILENE ALENCAR BANDEIRA DOS SANTOS	25	02/04/1968
174º	428	MARILDA DE FÁTIMA SPÓSITO LABLIUK LEME	25	10/12/1968
175º	614	ANTONIA LUCIA ALVES	25	02/01/1969
176º	3895	MARIA IRISMAR RIBEIRO SILVA	25	11/01/1970
177º	1432	ELIANA SILVA AYRES DE MELLO	25	21/04/1970
178º	876	GIULIANA ARAUJO SALES	25	02/08/1970
179º	2159	ANDREA CALIXTO XAVIER BASSAGA	25	03/01/1971
180º	3683	MARIA SUZANA DE OLIVEIRA	25	25/01/1971
181º	2194	ISABEL CRISTINA DE OLIVEIRA MOTA	25	14/02/1971
182º	169	MANOEL FELIX GAMA	25	22/03/1971
183º	1890	VERA LÚCIA MORENO LIMA	25	13/05/1971
184º	1953	ANA CLAUDIA DE SOUZA	25	07/08/1972
185º	3463	LUCIANA PEREIRA DOS SANTOS	25	12/09/1972
186º	60	LUCIANA MIRANDA DE VASCONCELOS	25	06/10/1972
187º	541	ADRIANA SANTOS	25	16/11/1972
188º	1888	MARISA PEDERIVA	25	14/02/1973
189º	1918	CARLA CRISTINA PEREIRA DE OLIVEIRA	25	28/02/1973
190º	2772	ALEXSANDRO DOS SANTOS	25	05/05/1973
191º	281	KAREN CRISTINE LISBOA	25	21/05/1973
192º	2304	GILDA GOMES DO NASCIMENTO	25	28/05/1973
193º	1837	ROBERTA DE OLIVEIRA RIBEIRO DE CARVALHO	25	26/06/1973
194º	297	ERICA RODRIGUES ARRUDA DO VALLE	25	14/08/1973
195º	3406	CLAUDIA DA PENHA	25	25/08/1973



196º	1559	VALDECI DOS PASSOS RODRIGUES SANT'ANA	25	15/09/1973
197º	4220	VERONICA MENDES VARGAS	25	16/11/1973
198º	299	TÂNIA ALBINO AGUIAR	25	31/12/1973
199º	2595	SOLANGE DO NASCIMENTO PENIDO	25	09/04/1974
200º	1123	GIVANILDO SANTOS CONCEIÇÃO	25	15/05/1974
201º	2807	CRISTIANE VIEIRA TORRES FERRAZ	25	05/12/1974
202º	3881	CLEIDE CÁSSIA JORGE FERREIRA	25	10/01/1975
203º	2171	RUTE HELENA VIEIRA PINTO	25	10/02/1975
204º	3572	SIMONE DINIZ DE JESUS RAFALDINI	25	20/04/1975
205º	424	CARLA CRISTIANE SUTTO DE OLIVEIRA	25	05/06/1975
206º	2997	ANA CAROLINA QUEIROZ FONSECA DE FREITAS	25	11/11/1975
207º	1282	VERONICA CASTILHO BORGES	25	25/12/1975
208º	2311	FLAVIA RENATA DOS SANTOS	25	09/03/1976
209º	3672	KEITE JACQUELINE DA COSTA VALE AMARAL	25	31/05/1976
210º	3333	ROSANA DA CONCEIÇÃO COSTA	25	11/06/1976
211º	2966	LUCIANE CAVALCANTE DIAS	25	23/07/1976
212º	49	CLÁUDIO SILVA GOMES	25	26/07/1976
213º	3355	ANDRÉA CRISTINA PREITE FONTES	25	21/10/1976
214º	1002	DANIELE DA SILVA REIS	25	15/01/1977
215º	1626	VIVIAN PATRICIA LIRA ALVES MENDES	25	25/11/1977
216º	1882	MELISSA OLIVEIRA PINTO DE SIQUEIRA	25	13/02/1978
217º	3760	ÉRICA DIAS DINIZ	25	06/10/1978
218º	2709	LILIAN DOS REIS DOMINGUES	25	21/12/1978
219º	2665	RENATA DA SILVA SIMÃO BARROS	25	15/05/1979
220º	2881	CIBELLI ALVES DA SILVA	25	27/05/1979
221º	1053	CLEONICE DOS REIS OLIVEIRA	25	26/09/1979
222º	3982	ELIANE DE JESUS PESSOA	25	14/06/1980
223º	4136	KARINA BUENO PEREIRA	25	27/08/1980
224º	1477	RAQUEL BATISTA RIBEIRO	25	07/10/1980
225º	3573	JANAINA APARECIDA DE ALMEIDA	25	20/10/1980
226º	2793	LUCIANA APARECIDA DE ASSIS PILONI	25	26/03/1981
227º	3972	ROSANA ANDRADE DA SILVA ALMEIDA	25	12/08/1981
228º	3067	IGOR SILVA DE ALMEIDA	25	16/08/1981
229º	3665	DAMIANA CARVALHO MAIA E SILVA	25	10/10/1981
230º	2553	KAREN ROCHELLE ZENARO	25	24/02/1982
231º	3563	ELIEL LUIZ DOS SANTOS	25	31/03/1982
232º	1629	FERNANDA DO NASCIMENTO VITÓRIA	25	19/04/1982
233º	4133	TAMARA BARROS DE SOUZA	25	18/05/1982
234º	1800	JAEI FLORENTINO DA SILVA	25	20/05/1982
235º	3838	RENATA SILVA GATTO	25	22/04/1983
236º	296	BRUNA MICHELE MARQUES PINHEIRO	25	18/05/1983
237º	1753	SAFIRA MARINS CARDOSO	25	28/01/1984
238º	1092	IARA DOS SANTOS	25	04/04/1984
239º	19	LEILA MARTINS RIBEIRO CASTELLO BRANCO	25	22/08/1984
240º	2779	TATIANE APARECIDA GONÇALVES DOS SANTOS	25	08/09/1984
241º	596	SAMUEL CARREIRAS	25	26/01/1985
242º	3154	LILIAN ANTUNES GIBULO	25	14/07/1985
243º	207	KELLY ANGELINA CORDULINO DE SANTANA SILVA	25	08/09/1985
244º	411	ROCHELE ROSA DA SILVA	25	11/11/1985
245º	3883	DANUBIA DE OLIVEIRA SIQUEIRA ESPOSTO	25	21/11/1985
246º	1891	ANA PAULA BARBOSA PARIBELLO	25	22/12/1985
247º	2641	FERNANDA DA SILVA MARQUES	25	14/05/1986
248º	1255	KATHLEEN ZETEK SERIACOPI	25	05/07/1986
249º	2324	BRUNA DINIZ WASCZUK	25	06/08/1986
250º	135	CAMILA RENATA DA SILVA TORQUATO	25	18/10/1986
251º	1434	DANIELA MACEDO ANDRADE MOURA	25	28/08/1987
252º	1604	BARBARA MELO MASSAFERA	25	11/10/1988
253º	2457	TAIANE FRANCISCA GUILHERMINA	25	31/01/1989
254º	3348	ELTON RIBEIRO BISPO	25	31/01/1991
255º	2136	ANDRESSA DO NASCIMENTO BORGES	25	08/04/1991
256º	461	RAILMA SERAFIM SOARES DOS SANTOS	25	26/07/1991
257º	977	VINICIUS ELIEL TEODORO	25	02/09/1991
258º	1021	CAROLINY APARECIDA JUSTINO SILVA PEREIRA	25	31/01/1994
259º	3496	JOSIELE HELENA FERREIRA DE LUCENA MONTEIRO	25	29/03/1995
260º	11	ELISANGELA NERES DE SOUZA	25	00/00/0000
261º	440	VALDENICE COSTA DOS SANTOS	25	00/00/0000
262º	1246	MARINA PERES SIMÃO GONZALES	24	07/03/1954
263º	2529	MARIA APARECIDA GOMES	24	02/02/1960
264º	2626	NIDIA POLETTI MEGATTI	24	23/11/1961





265°	400	ARLETE VENTURA DE ANDRADE	24	27/01/1962
266°	1420	TANIA MATOS DOS SANTOS	24	17/11/1962
267°	3551	MARIA DAS DORES DINI SILVA	24	04/04/1964
268°	3298	ELIZABETE CLAUDINO JUNES LEAL	24	30/06/1964
269°	1726	MARLI FERREIRA LOPES DELIRA	24	08/03/1965
270°	719	ELI APARECIDA ALCIDES VALENTE MACHADO	24	22/08/1965
271°	661	MARLI SOUZA AZEVEDO	24	25/08/1965
272°	83	SILMARA SILVA	24	22/01/1966
273°	2521	HELENA MARIA DA COSTA	24	01/03/1966
274°	3295	MARIA DA GLORIA CORDEIRO EVANGELISTA SILVA	24	19/02/1967
275°	1252	MARGARETH WEBBER DE OLIVEIRA	24	03/05/1968
276°	2767	MARIA SOLANGE DA MATA SOARES	24	28/07/1968
277°	1327	MARISA APARECIDA PIRES SANTOS	24	02/08/1968
278°	3170	FLORISBELA APOLINÁRIO MARTINS	24	08/09/1968
279°	2481	ROGERIO RAIMUNDO VIEIRA	24	24/04/1969
280°	898	IRENE ALVES DA CRUZ NEVES	24	04/06/1969
281°	3634	MARLY COSTA	24	12/11/1969
282°	1472	REGISLAINE VIEIRA CAMARGO	24	15/11/1969
283°	3214	ELIANA APARECIDA ALVES	24	27/02/1970
284°	2551	ROSELI CRISTINA MOREIRA PEREIRA	24	21/11/1970
285°	2451	MARCIA PORTELLA IVALDO	24	08/01/1971
286°	1730	JOCELIA LOPES DO NASCIMENTO BARBOSA	24	24/07/1971
287°	2412	SILVANA APARECIDA DA SILVA RANGEL DUTRA	24	16/08/1971
288°	2033	ENI PEREIRA DE SOUSA	24	05/10/1971
289°	242	ADRIANA PAULA DA SILVA BATISTA	24	27/04/1972
290°	2517	SONIA MARIA DOS SANTOS	24	10/06/1972
291°	2103	LUCIMARA TESSAROLO	24	15/01/1973
292°	2818	MARIA APARECIDA FARIAS	24	02/02/1973
293°	3663	SANDRA MARA DE LIMA PRADO	24	30/06/1973
294°	1926	LUCIANA RODRIGUES BEZERRA	24	07/10/1973
295°	3575	MIRIAN GOMES DOS SANTOS LIMA	24	08/01/1974
296°	1152	ROSENILDA APARECIDA DE MELO FORMIGA	24	12/02/1974
297°	1224	EDNA VIEIRA DE LIMA	24	15/04/1974
298°	246	RAQUEL ESTER CHAVES BUZANELLI	24	29/04/1974
299°	2893	SIMONE SODRE AZEVEDO	24	17/07/1974
300°	2485	CICERA ARCELINO DA SILVA	24	29/07/1974
301°	3334	OLIVIA NEVES DA SILVA	24	05/09/1974
302°	3967	SOLANGE LIMA DA MATA NOGUEIRA	24	05/03/1975
303°	3188	REGIANE ALVES AMORIM DA SILVA	24	09/08/1975
304°	507	SHEILA CRISTINA PEREIRA	24	19/08/1975
305°	1005	MEIRE EUGENIA STOIEV	24	17/10/1975
306°	3869	MARICLER FERREIRA DA SILVA	24	05/11/1975
307°	436	DULCINÉIA ALVES FERNANDES FOGARI	24	19/04/1976
308°	594	DEBORA APARECIDA SENA PEREIRA LIMA	24	05/08/1976
309°	2398	ADRIANA MARIANO RAMOS PEDRO	24	24/11/1976
310°	1940	PATRICIA MENEZES SILVA	24	02/12/1976
311°	168	MARCELO DE SOUZA GUIMARÃES	24	02/03/1977
312°	1860	NUBIA MARGARETTE DA COSTA VALE	24	26/04/1977
313°	3156	LILIAN AMADIO SILVA	24	31/05/1977
314°	3275	NEIVA MARIA SILVA LEAO PEREIRA	24	20/06/1977
315°	3049	MAGALI CRISTIANE DE OLIVEIRA GONÇALVES	24	02/07/1977
316°	164	APARECIDA PEREIRA YOSHIWARA	24	14/12/1977
317°	3114	CRISTIANE REGINA RODRIGUES	24	05/01/1978
318°	2716	TATIANA APARECIDA JESUS DA SILVA	24	27/04/1978
319°	1831	ROBERTA RAQUEL MORAES FERREIRA	24	13/06/1978
320°	3917	ELIMARA TATIANE NUNES DE OLIVEIRA	24	03/08/1978
321°	1970	SARA MUNIZ DE OLIVEIRA NERIS	24	11/09/1978
322°	2476	RONIVALDO FLORIANO SILVA	24	01/10/1978
323°	769	JOILSON DOS SANTOS	24	06/11/1978
324°	2071	KARINE GALVÃO FOGAÇA	24	23/11/1978
325°	1355	HOZANA AGUIAR BUENO DA SILVA	24	02/12/1978
326°	3667	JULIANA PATRICIA SEGATELI PEREIRA DA CRUZ	24	27/03/1979
327°	3797	LEIDENI NOBRE DA SILVA	24	28/05/1979
328°	1273	JOSIANE CRISTINA DE PAULA DOMINGUES DA SILVA	24	25/06/1979
329°	1878	DULCIMARA ALVES DAS NEVES	24	18/10/1979
330°	2885	TELMA DE JESUS SANTOS PEGORARO	24	29/12/1979
331°	3750	DEBORA PARTES DE OLIVEIRA	24	21/01/1980
332°	747	MÔNICA MARQUES SANTANA	24	25/01/1980
333°	1929	KATIA REGIANE MIRANDA DE SOUSA MANGANELI	24	02/06/1980



334º	2742	CLAUDIA FERREIRA DE SOUSA	24	28/06/1980
335º	3810	VÍVIAN BUENO DE CAMARGO SOUSA	24	30/09/1980
336º	625	JEANE DA SILVA BERNARDO	24	13/11/1980
337º	2345	LUCIANA FERREIRA DE CASTRO CESARIO	24	13/11/1980
338º	1951	NEUZA DE SOUZA	24	29/11/1980
339º	558	VIVIANE BERNARDINA DA SILVA SIQUEIRA NASCIMENTO	24	06/01/1981
340º	585	AHINOAM PESSOA RIBEIRO RANSANI	24	23/01/1981
341º	3705	MARGARIDA DA CRUZ ROLIM	24	20/02/1981
342º	833	EMILIA SOARES FONSECA SANTANA	24	09/04/1981
343º	167	CRISTIANE DOS SANTOS NASCIMENTO	24	20/04/1981
344º	2057	DANIELLE APARECIDA GERALDO	24	13/12/1981
345º	3531	MARIA DAS GRAÇAS FILGUEIRA SANTOS	24	26/12/1981
346º	233	JUCINEIDE ARFRE DA ROCHA	24	02/06/1982
347º	1019	ESPEDITA ELISANGELA BARBOSA DOS SANTOS	24	02/10/1982
348º	1138	EDILMA CARDOSO ARRUDA GARCIA	24	23/02/1983
349º	2705	ANDREA APARECIDA FERREIRA LIMA	24	25/03/1983
350º	1330	IVETE NUNES DA CRUZ PROCÓPIO	24	02/05/1983
351º	4138	FABIANA SILVA DE FIGUEREDO	24	01/06/1983
352º	1353	LUANA SOUZA RIGUETI	24	30/06/1983
353º	1729	HELLEN PRISCILLA RIBEIRO DE SOUZA RODRIGUES	24	21/07/1983
354º	1060	TALITA SANTIAGO VERLI DA SILVA	24	12/08/1983
355º	2973	MEYRIELLEN SILVA DOS SANTOS	24	14/08/1983
356º	2241	SIMONE ARAUJO CARLOS	24	17/12/1983
357º	791	MIRELE MARIA DA CRUZ SOUSA	24	14/01/1984
358º	2056	KATIA CILENE CINTRA DE ALMEIDA SILVA	24	17/01/1984
359º	1905	HELOISA ROSSAFA DA COSTA	24	14/04/1984
360º	1243	JOSIANE GIL DOS SANTOS	24	13/06/1984
361º	200	MARIA DE LOURDES PORTELA LEAL	24	31/07/1984
362º	3442	EDNA FERNANDES DO NASCIMENTO	24	06/11/1984
363º	3196	ELISÂNGELA AGUIAR DE SOUZA FERNANDES	24	16/02/1985
364º	146	LAZIELE MALAGODI TOFANELLO DA COSTA	24	25/06/1985
365º	2098	GERUSA POLICARPO DA LUZ	24	23/07/1985
366º	3834	NATÁLIA SILVA GATTO	24	25/07/1985
367º	3388	PAMELA KINUIE SASAKI	24	13/09/1985
368º	2981	JOSIELEN JANAINA MASCHETTI BORELLA	24	23/09/1985
369º	1271	JORDANA APARECIDA CORREA	24	24/12/1985
370º	3534	ARIANI DOMINGUES RIBEIRO	24	10/01/1986
371º	2424	MARIZA DE BARROS ABREU SILVA	24	14/04/1986
372º	4051	FERNANDA CABRAL DAS CHAGAS SANTOS	24	01/05/1986
373º	1867	ELÂINE MOURA SILVA	24	20/05/1986
374º	1480	CAMILA CRISTINA TREVISANI BRANCO	24	30/05/1986
375º	2292	CAROLINE DE MORAES PONA	24	27/02/1987
376º	3541	CRISTIANE MACENA PISSAIA	24	24/06/1987
377º	2472	WESLEY CAVALCANTE SILVA	24	09/03/1988
378º	816	GERALDA JAQUELINE SOUZA DIAS	24	01/05/1988
379º	1235	KEYLLA OLIVEIRA SILVA	24	04/06/1988
380º	2423	JAQUELINE SALUCESTE NICASCIO PERCHAK	24	01/05/1989
381º	2790	JOSIMARY CRISTINI FAUSTINO	24	05/07/1989
382º	3653	MARLUCY SANTOS	24	28/07/1989
383º	1143	MARIO HENRIQUE DOS SANTOS	24	29/03/1990
384º	3017	JÉSSICA MADALENA CARDOSO	24	29/11/1990
385º	2786	CARLA DA SILVA FEITOZA	24	23/08/1991
386º	1089	KARLA APARECIDA LIMA DA SILVA ROCHA	24	24/04/1992
387º	3757	JÉSSICA TORRES DOS SANTOS	24	10/05/1992
388º	1003	REGIANE AMARO DOS SANTOS	24	09/09/1992
389º	3344	LUANA LEMOS GOMES	24	28/03/1993
390º	1161	JEMMENY YURI ALVES MOREIRA	24	21/05/1993
391º	2231	JOSELMA LUZ ARAUJO	24	05/06/1993
392º	3850	LEONÍ DOLORES BELÉM	24	26/10/1993
393º	2866	MIRLEDE MACHADO DA SILVA	24	19/06/1994
394º	2333	BEATRIZ SANTOS CORREIA	24	16/02/1995
395º	2108	AMANDA NOGUEIRA ROCHA DE JESUS	24	01/06/1995
396º	995	CINTHIA GABRIELY ALVES BICUDO	24	12/06/1996
397º	514	AMANDA VIEIRA SANTOS REIS	24	13/06/1996
398º	767	GUILHERME SANTOS DA SILVA	24	04/08/1996
399º	1915	RENATA JARDIM RODRIGUES	24	08/03/1997
400º	1395	SUELI SOBREIRA DE OLIVEIRA ANDRE	24	00/00/0000
401º	227	EDNI DA SILVA BENVINDO	24	00/00/0000
402º	3058	CARMEN LUCI FRISANCO	23	16/04/1954



403°	2500	SIRLEI BATISTA	23	03/10/1955
404°	1226	ROSANGELA DE FATIMA PEREZ PACELLI	23	29/09/1956
405°	1377	HELENA ALICE GOMES BARBIN	23	28/11/1956
406°	3197	ROSA MARY DO NASCIMENTO HIDALGO	23	13/04/1958
407°	2829	MARILENE MARTINS DA SILVA	23	25/02/1960
408°	1409	JOSÉ LOPES DE OLIVEIRA	23	13/03/1960
409°	1030	RITA GONÇALVES DE LIMA	23	05/01/1962
410°	2902	MARIA SOCORRO PEREIRA DE ARAÚJO MARTINS	23	25/01/1962
411°	2597	MARIA DE FATIMA BEZERRA NUNES	23	28/01/1962
412°	3617	MAGNÓLIA MOREIRA CERQUEIRA	23	22/09/1962
413°	1141	DIRCE MARIA DO CARMO PRIMO	23	07/10/1962
414°	3761	TEREZINHA MARIA DE ALMEIDA BORMANN	23	24/12/1963
415°	3014	FRANCISCA DAS CHAGAS SOUSA TEIXEIRA GOMES	23	06/02/1964
416°	1754	MARIA LOPES CORDEIRO BELO	23	29/07/1964
417°	1140	JOANELLE DE SOUZA GOMES	23	13/06/1965
418°	2104	MARTA ALVES DOS SANTOS OLIVEIRA	23	01/07/1965
419°	3414	SANDRA MARGARETE COSTA FALCÃO	23	11/05/1966
420°	3392	SILVIA MARIA DE SOUZA	23	04/07/1966
421°	2619	MARISA SOARES	23	14/07/1966
422°	196	DILEUZA ARAÚJO DOS SANTOS ALVES	23	28/07/1966
423°	1025	NÁDIA VANDERLEI CHAVES SILVA	23	29/07/1966
424°	185	MARIA CLEUZA COELHO DE OLIVEIRA	23	10/02/1967
425°	101	ROSANGELA NUNES VIEIRA SANTOS	23	11/02/1967
426°	929	MARIA LUCIA OLIVEIRA DE JESUS	23	15/03/1967
427°	757	ADRIANA MARIA DO NASCIMENTO TINTI	23	01/11/1967
428°	3884	SANDRA REGINA JOSÉ NAVARRO DOS SANTOS	23	04/02/1968
429°	2323	LUCILIA FERREIRA NEVES	23	22/03/1968
430°	1614	NEIDE MARIA LIMA DOS SANTOS	23	17/05/1968
431°	1142	ANA MARTA ALVES DOS SANTOS	23	24/07/1968
432°	315	IRACILANE BORGES DA SILVA	23	22/08/1968
433°	66	GILDA BRAGA BASTOS PEDROSO	23	22/08/1968
434°	2671	JOÃO BATISTA VIEIRA	23	29/08/1968
435°	1621	JOSILENE DO NASCIMENTO	23	22/11/1968
436°	689	MARIA DAS DORES SILVA DE OLIVEIRA	23	16/05/1969
437°	292	KATIA BELMIRA DO NASCIMENTO RODRIGUES	23	30/09/1969
438°	1039	ANA FATIMA DA SILVA	23	23/11/1969
439°	550	MARLENE ROSA DE OLIVEIRA SANTOS	23	15/06/1970
440°	2238	ELISETE PACHECO PEREIRA	23	29/06/1970
441°	2512	ANGELITA CAROLINE MACHADO	23	03/08/1970
442°	1449	TELMA ARAUJO SOARES DOS SANTOS	23	06/03/1971
443°	2514	MARLENE MENDES SANTOS COSTA	23	18/06/1971
444°	647	ERENI FERREIRA GIMENES	23	27/06/1971
445°	1018	ROSA DE MELO SANTOS	23	29/07/1971
446°	3628	SIMONE RAMOS CAETANO	23	25/08/1971
447°	3785	CLEIA ROCHA DA SILVA ROSA	23	10/09/1971
448°	958	MARIA AUXILIADORA ZANELATO	23	11/10/1971
449°	1303	EDY LAIS DE OLIVEIRA MORAIS	23	05/11/1971
450°	2853	SILVIA RODRIGUES BEZERRA	23	09/12/1971
451°	3075	LUZIA DA SILVA SANTOS	23	13/12/1971
452°	1739	JOÃO FERNANDES PINHEIRO	23	07/09/1972
453°	3713	MARIA VIRLANDIA DE LACERDA ESPINOLA	23	17/12/1972
454°	238	CLÁUDIA DE FIGUEIREDO JÓIA	23	29/12/1972
455°	2780	MEIRI HIGINO	23	08/02/1973
456°	2487	ELAINE RODRIGUES CHAVES	23	22/02/1973
457°	1082	JANETE BEZERRA DA SILVA FRANÇA	23	18/07/1973
458°	542	EVA CRISTINA MATOS	23	08/08/1973
459°	4135	DALVA LEANDRO DA SILVA SANTOS	23	08/11/1973
460°	3378	ISABEL CRISTINA RAMOS	23	07/01/1974
461°	1923	ELIANA MELO OLIVEIRA PAULA	23	19/01/1974
462°	2652	EDNEUSA TRINDADE PEREIRA MASSUCATTO	23	18/07/1974
463°	3741	KARIN LIMA DE ANDRADE	23	31/08/1974
464°	4053	ENIR FERNANDES DA SILVA	23	30/11/1974
465°	3023	ROZILENE DOS SANTOS OLIVEIRA	23	24/12/1974
466°	1513	CLAUDEMIR SABINO DUTRA	23	11/04/1975
467°	1424	SIDNÉIA APARECIDA RODRIGUES BAROSO	23	05/06/1975
468°	974	ANDREA BARROS DE OLIVEIRA	23	13/06/1975
469°	163	LUCIANA PEREIRA DE SOUZA	23	01/07/1975
470°	1606	CARMEN VIEIRA LIMA SILVA	23	25/07/1975
471°	2802	ROSANGELA VIEIRA SAMPAIO SILVA	23	01/08/1975



472°	502	GISLENE CRUZ DA SILVA	23	09/09/1975
473°	1259	CLEONICE MARTINS DA SILVA	23	18/09/1975
474°	2151	LENICE FERREIRA DA CRUZ SILVA	23	03/12/1975
475°	1509	CLEUSA HELENA DE MELO SANTOS	23	12/04/1976
476°	4122	ROSELAINE MARIA DOS SANTOS FREITAS	23	06/05/1976
477°	3618	ANDREZA APARECIDA PIRES BALLESTERO	23	02/10/1976
478°	4030	PATRICIA ROSA DE SOUZA	23	25/03/1977
479°	2764	MARIA DO SOCORRO PINHEIRO GUEDES	23	30/05/1977
480°	2135	ANDRÉA GOMES MARTINS	23	07/08/1977
481°	773	ROSIMARI GONÇALVES BELCHOR	23	08/08/1977
482°	186	LIDIA DE JESUS FERREIRA NETTO	23	07/09/1977
483°	1344	VIVIANE PEREIRA PASSINI	23	10/10/1977
484°	2397	AMANDA SCALA BICUDO PONZETTA	23	07/03/1978
485°	3372	ROSANA DE OLIVEIRA LOPES	23	30/03/1978
486°	2685	ALESSANDRA BONFIM BESERRA	23	08/04/1978
487°	1222	MARIZA MARIA DA SILVA	23	15/04/1978
488°	1218	ROSEMEIRE DE FARIAS BESSA RUFATO	23	13/05/1978
489°	790	EUNISE DA SILVA BATISTA	23	27/07/1978
490°	125	DANIELA DOMICIANO DE ANDRADE	23	29/01/1979
491°	1442	FERNANDA MIWA DE ABREU	23	24/03/1979
492°	3772	LOURDES DE MELO LIMA	23	08/04/1979
493°	88	RICARDO ARTUR ALVES PINHEIRO	23	11/06/1979
494°	1984	AUDREY YURI MONTEIRO BORGES	23	29/09/1979
495°	1842	KARLA MACHADO ROSA	23	23/10/1979
496°	2817	QUITÉRIA BESERRA TEODOSIO	23	10/11/1979
497°	2054	PRISCILA SILVA DE OLIVEIRA FERREIRA	23	18/11/1979
498°	3366	SHIRLEY URBANO DE OLIVEIRA	23	03/01/1980
499°	13	SIMONE PEREIRA GOMES	23	27/02/1980
500°	2656	JOSILENE DE MENESES SANTOS	23	02/04/1980
501°	371	MIRIA MOREIRA PAIVA	23	15/05/1980
502°	3450	LILIEYD GUIMARÃES SANTOS	23	03/06/1980
503°	2352	SHEILA APARECIDA DA CRUZ BATISTA	23	05/07/1980
504°	3742	PRISCILA APARECIDA DA SILVA	23	09/07/1980
505°	2249	ALEXANDRA MARIA DA CONCEIÇÃO	23	11/07/1980
506°	3269	GILDETE LIMA DOS SANTOS	23	20/09/1980
507°	1773	ROSILEIDE RODRIGUES DE JESUS MATOS	23	24/02/1981
508°	1298	ABGAIL CHAVES DO NASCIMENTO	23	02/03/1981
509°	218	PAULA PEREIRA GOUVEA MORAES	23	25/04/1981
510°	3063	LAUDICÉIA FRANÇA DOS SANTOS	23	26/05/1981
511°	4086	IRANEIDE NUNES CASTRO	23	19/07/1981
512°	2488	TATIANA IGLESIAS SANTOS	23	26/07/1981
513°	3697	VIVIANE OLÍMPIA DE OLIVEIRA	23	15/10/1981
514°	2306	NILVA ALVES SOARES BEZERRA	23	28/11/1981
515°	4097	ANDREIA ROCHA DOS SANTOS PEREIRA	23	21/12/1981
516°	180	FABIANA RODRIGUES NUNES PEDRO	23	23/01/1982
517°	1576	CLAUDSEIA DE OLIVEIRA	23	15/09/1982
518°	1306	ANA CARLA LIMA DOS SANTOS	23	05/12/1982
519°	4106	PRISCILA RAMOS	23	19/12/1982
520°	3707	ANE CAROLINI DA SILVA CRUZ	23	15/01/1983
521°	2820	DAIANA DAGMAR DA SILVA SIMÃO	23	12/04/1983
522°	1662	MICHELLE VANESSA DOS SANTOS CAMAFORTO	23	20/09/1983
523°	2945	ISABELA CAROLINA RODRIGUES DA SILVA	23	21/11/1983
524°	3591	NATALIANA DOS SANTOS RODRIGUES VERISSÍMO	23	24/12/1983
525°	3902	FERNANDA SILVEIRA PORTAL	23	10/03/1984
526°	807	MICHELE CRISTINA DE SOUZA	23	20/03/1984
527°	1677	CRISTINA VIEIRA DA SILVA	23	01/05/1984
528°	4128	ADRIANA CÉLIA MOURA COSTA	23	29/08/1984
529°	1646	ELISANGELA APARECIDA DE MOURA SA	23	28/11/1984
530°	2449	DEBORA SIMONE ALVES NUNES	23	26/03/1985
531°	3792	RENATO MÁXIMO DA SILVA	23	16/04/1985
532°	4059	REGIVALDA BARBOZA DOS SANTOS	23	23/04/1985
533°	425	REGIANE DA SILVA OLIVEIRA	23	26/04/1985
534°	4024	EDINEIA RODRIGUES CLARO	23	26/05/1985
535°	1791	JAQUELINE DE SOUZA BORGES CORREIA	23	15/10/1985
536°	2429	TALITA CRISTIANE DE LIMA	23	14/05/1986
537°	3261	DEJIANA DA SILVA LEANDRO	23	04/07/1986
538°	358	MICHELE DE ARRUDA ARAGÃO FERREIRA	23	09/09/1986
539°	3245	RENATA FREIRE DOS SANTOS	23	05/11/1986
540°	3116	CARLA SANETLLA DE CARVALHO NOVAES RIOS	23	11/11/1986



541°	2581	RAILDA DE OLIVEIRA	23	16/12/1986
542°	3625	DEIZE GALVÃO DE QUEIROZ	23	26/01/1987
543°	2073	LORAYNE SANTOS CARDOSO ALMEIDA	23	24/02/1987
544°	310	RAQUEL APARECIDA DA SILVA	23	21/04/1987
545°	2446	ELEN CARLOS SOARES	23	08/05/1987
546°	314	ALAI DOS SANTOS BERNARDINO DE CARVALHO	23	12/05/1987
547°	3234	RODRIGO SANTANA RODRIGUES MACIEL	23	26/05/1987
548°	2680	ALINE DE LIMA GALVAO	23	21/09/1987
549°	2084	MERJILY DOS SANTOS MENEGON	23	18/05/1988
550°	2436	MARIA DE FÁTIMA DE OLIVEIRA	23	21/09/1988
551°	1419	NATALIA DE GOES MORETTO	23	08/11/1989
552°	3051	MARY JENIVAN ALMEIDA VIANA	23	08/05/1990
553°	1724	MICHELI LEITE DE ASSIS DA SILVA	23	18/09/1990
554°	306	LETICIA DO NASCIMENTO SOUZA	23	25/02/1991
555°	1042	CAMILA CANCISSU DOS SANTOS	23	31/03/1991
556°	388	JULIANA DA SILVA LUIZ SANTOS	23	13/05/1991
557°	1304	TARCIANA DOS SANTOS PINHEIRO	23	20/12/1991
558°	2009	JESSICA CAROLINE RODRIGUES	23	10/01/1992
559°	3592	BEATRIZ SOUTO FABRO BORGES	23	24/06/1992
560°	3202	FRANCIELY VIEIRA BUZZO	23	11/12/1994
561°	266	BRUNA LIMA	23	26/01/1995
562°	3929	TAINÁ PEREIRA SLADEK	23	10/07/1995
563°	946	SIMONETE LOPES CORTEZ	23	01/11/1996
564°	1307	MARIA DE JESUS MENDES DE SOUZA SANTOS	23	00/00/0000
565°	38	MARIA DAS DORES DUARTE	22	12/03/1954
566°	1821	FRANCISCA NEUZA RODRIGUES SILVA	22	22/02/1957
567°	2921	NEIDE APARECIDA DE OLIVEIRA	22	12/06/1957
568°	3303	MARIA APARECIDA DE ABREU	22	03/06/1958
569°	3770	MARIA APARECIDA DA SILVA	22	03/01/1961
570°	1456	ELI ALVES DE SOUZA	22	20/08/1961
571°	2814	CRISTINA MARIA DA SILVA CHAVES VALIM	22	07/11/1961
572°	3121	MARCIA APARECIDA NEGRI SODRE	22	11/11/1961
573°	3195	JUREMA SILVA DO CARMO	22	13/11/1961
574°	3861	ELAINE ROCHA LIMA ROBERTI	22	14/02/1962
575°	1689	ROSANA MENDONÇA	22	04/12/1964
576°	777	SILMARA FAUSTINO DOS SANTOS SILVA	22	06/01/1966
577°	3794	VALDIVA APARECIDA FERREIRA	22	08/02/1966
578°	1044	SANDRA DA SILVA ALVES	22	12/05/1966
579°	2146	ROSANGELA FONSECA DE MATOS	22	23/07/1966
580°	322	ANIZIO RIBEIRO	22	11/08/1966
581°	350	MÁRCIA GOMES DE JESUS SILVA	22	24/09/1966
582°	4000	MARLENE DOS SANTOS ALCANTARA	22	02/01/1967
583°	2520	MARIA JOSE DA SILVA	22	21/04/1967
584°	717	CLEONICE DA SILVA SOUZA	22	24/09/1967
585°	1691	CRISTINA DA SILVA LIMA SANTOS	22	13/01/1968
586°	1529	EDNES SANTOS SILVA BORGES	22	11/04/1968
587°	1794	OSANA CONCEIÇÃO DE MOURA RODRIGUES GODOY	22	25/07/1968
588°	1536	JOELMA CRISTINA SANTOS	22	27/08/1968
589°	4080	MARINALVA MARTINS LOPES RODRIGUES	22	13/09/1968
590°	2335	REGINA VILELA DE SOUZA	22	21/09/1968
591°	954	EDUARDO BRANDÃO DA SILVA	22	30/12/1968
592°	1771	VALÉRIA DUARTE FAUSTINO	22	26/01/1969
593°	1910	OTAVIANA CECILIANA DE OLIVEIRA ROCHA	22	10/08/1970
594°	2843	MÁRCIA JONAS	22	11/10/1970
595°	3036	MARILENE VANILDES SANTOS	22	08/12/1970
596°	79	LUCIMARA BENEDITA ROLIM MOREIRA PINHEIRO	22	28/04/1971
597°	1858	SIMONE SOARES DE SOUZA	22	12/08/1971
598°	2168	ADRIANA MEDINA	22	30/09/1971
599°	3900	ALESSANDRA SOUSA SANTOS	22	05/11/1971
600°	80	ANA MARIA BOTELHO FRANCO	22	05/01/1972
601°	30	IRENE MOREIRA DE ALENCAR	22	25/01/1972
602°	1747	ALESSANDRA CARLA BARBOSA MAXIMIANO	22	03/04/1972
603°	1931	EUNICE OLIVEIRA MENDES LEAL	22	05/01/1973
604°	2187	ALEXANDRE JULIO	22	28/01/1973
605°	2086	NEUSA DA SILVA MELO CARDOSO	22	16/03/1973
606°	3398	MARIA MARCIA DOS SANTOS SILVA	22	11/07/1973
607°	2867	SILVIA MARIA REZENDE PAULO	22	27/11/1973
608°	2392	MARIA ANDRELINA DE MOURA SANTOS.	22	08/12/1973
609°	2600	JOSIMARE MÁRCIA DE QUEIROZ PINHEIRO	22	21/12/1973



610°	2738	ADRIANA CRISTINA ZAGO	22	05/01/1974
611°	3233	ELISETE ARAUJO DOS SANTOS	22	15/03/1974
612°	1924	ANDRÉIA CARVALHO RODRIGUES TAVARES	22	22/06/1974
613°	3610	JUCILENE MARQUES FONTES DE CARVALHO	22	28/08/1974
614°	3805	CLAUDINEIA APARECIDA VIEIRA ANTONIO	22	28/09/1974
615°	442	ANA SELMA DE OLIVEIRA DE SOUZA	22	27/10/1974
616°	3574	FABIANA APARECIDA DOS SANTOS TELES	22	08/01/1975
617°	1591	DEBORA TIMOTHEO SANTOS SOARES	22	27/02/1975
618°	3424	ROSÂNGELA PIRES ANGELIM	22	22/04/1975
619°	2955	LAURENILDE SILVA LANDIN ROCHA	22	05/05/1975
620°	1321	PATRICIA QUINTANA ARJONA	22	07/05/1975
621°	574	SANDRA APARECIDA FERNANDES DA SILVA	22	29/06/1975
622°	1797	MARIA JOSE DE LIMA MATIAS	22	17/12/1975
623°	4167	ANA PAULA DE CAMPOS SILVA	22	10/03/1976
624°	849	MARIA JESUALDA FERREIRA MARTINS	22	29/07/1976
625°	3288	ISABEL MENEZES MACIEL ABELING	22	21/08/1976
626°	2547	IVETE NOVAIS CRUZ BUENO	22	12/09/1976
627°	950	LUCIANA LUISA LUZ LAIA	22	07/10/1976
628°	3680	LUCIANA DIAS DE OLIVEIRA SILVA	22	16/10/1976
629°	1690	KEILA MATIAS MARTINS DE SOUZA	22	15/02/1977
630°	2638	PATRICIA VIDAL	22	26/03/1977
631°	2847	PATRICIA PINATO FERREIRA LIMA	22	07/04/1977
632°	3031	JOSILEIDE SANTOS GOMES MARTINS	22	22/04/1977
633°	3606	SIMONE ALEGRETE VIEIRA SANTOS	22	11/06/1977
634°	3513	DANIELA DE SANTANA MARTINS	22	16/07/1977
635°	2975	MARIA APARECIDA DE LIMA	22	11/08/1977
636°	1009	PRISCILA MARASCO SANTOS	22	03/12/1977
637°	1132	COSMA DE SOUSA BRITO	22	11/03/1978
638°	4016	TANIA RIBEIRO DE QUEIROZ	22	20/05/1978
639°	733	PRISCILA GRANISO GOMES	22	11/06/1978
640°	1510	ELAINE PEREIRA YANASE DA SILVA	22	19/06/1978
641°	3065	FLAVIANA ALMEIDA DA SILVA ALVES	22	08/07/1978
642°	1448	BEATRIZ CRISTINA DA ROCHA	22	07/03/1979
643°	2882	WELITON ARAUJO DA SILVA	22	23/05/1979
644°	3410	DANIELA CONCEIÇÃO FERREIRA DUTRA.	22	30/05/1979
645°	1046	MARCIA MARIA MONTEIRO DA SILVA	22	23/11/1979
646°	2066	DEBORA FERREIRA REIS ALENCAR	22	07/02/1980
647°	2729	ELAINE BIANCHI SANTANA	22	04/05/1980
648°	3627	ELLEN CRISTINA DOS SANTOS	22	09/05/1980
649°	2789	ELAINE OLIVEIRA PEREIRA	22	04/08/1980
650°	3235	MARLY CORREA DE SOUZA BRANDÃO	22	16/08/1980
651°	2747	MARCIA DE SOUSA SILVA	22	19/12/1980
652°	3661	LUCIANA SANTOS DE SOUZA	22	02/06/1981
653°	523	FABIANA SANTOS DE SANTANA	22	21/08/1981
654°	787	SORAIA PEREIRA OLIVEIRA	22	29/10/1981
655°	381	SHEILA CRISTINA SOARES SILVA	22	13/12/1981
656°	1070	LUCILENE SANTOS SELES	22	14/01/1982
657°	3630	FABIANA DA SILVA RIBEIRO	22	06/02/1982
658°	3493	VANESSA APARECIDA BARBOSA DA COSTA	22	07/02/1982
659°	979	RUBEN BORGES SANTOS	22	10/03/1982
660°	2666	ROSANGELA DOS SANTOS CARVALHO	22	20/05/1982
661°	1311	ELISANGELA TRUGILHO BRITO	22	28/06/1982
662°	1704	ANA PAULA DE OLIVEIRA RODRIGUES	22	20/07/1982
663°	1347	VALERIA MARIA DOS ANJOS SANTOS	22	22/07/1982
664°	3453	ANA PAULA CALADO DE OLIVEIRA	22	11/08/1982
665°	3404	LARESSA GASPAS TOI SHI SOARES	22	08/09/1982
666°	3774	TATIANA LANDIM BORGES	22	08/12/1982
667°	1094	ROSILENE FERREIRA DA COSTA	22	23/03/1983
668°	2340	CLAUDIA PEREIRA CESAR	22	27/04/1983
669°	3521	CRISTIANE RODRIGUES DE OLIVEIRA	22	29/04/1983
670°	3486	SILVANA SANTOS MOTA RODRIGUES	22	20/06/1983
671°	1913	GISELE ALMEIDA DOS SANTOS SILVA	22	14/09/1983
672°	1809	PAULA CRISTINA MARQUES GUALBERTO	22	13/12/1983
673°	3286	CRISTIANE ALBUQUERQUE OLIVEIRA	22	11/02/1984
674°	243	MARIA ISABEL FERNANDES ALVES PEREIRA	22	23/03/1984
675°	475	JANETE S. KANEZAKI	22	16/05/1984
676°	3668	PRISCILA GOMES SILVA	22	09/08/1984
677°	3728	LOURDES HIERGORISCHDT	22	17/11/1984
678°	2157	LUCIANA SOARES DO NASCIMENTO ARAUJO	22	13/02/1985



679º	2910	MARIA JOSÉ DA SILVA	22	06/03/1985
680º	1826	ELENICE DE SOUZA GOMES	22	30/04/1985
681º	148	SIMONE CRISTINA MARQUES DE MOURA	22	26/07/1985
682º	3248	SANDRA REGINA DIDONE DOS REIS	22	27/10/1985
683º	2916	SILVANA ROCHA DE SANTANA	22	12/01/1986
684º	3199	GABRIELA CECÍLIA GLAUSER SOBRINHO	22	05/04/1986
685º	240	FLÁVIA BATISTA DE JESUS	22	17/06/1986
686º	155	NUBIA TENÓRIO DE SOUZA	22	09/11/1986
687º	2718	ITAILZA SOARES DE LIMA	22	16/11/1986
688º	1875	VIVIANE SILVA PEREIRA DIAS	22	09/12/1986
689º	117	JAQUELINE DA SILVA DIAS	22	27/12/1986
690º	1593	VALÉRIA RASTELLO QUINTELLA	22	30/11/1987
691º	730	JANAINE APARECIDA MOSCHINI GARCIA	22	15/05/1988
692º	2459	BRUNA LAIS PROFITO DE SOUZA	22	20/09/1988
693º	635	MARIANA BERNARDES DE MORAES SILVA	22	09/10/1988
694º	1728	INGRID CRISTINA DA SILVA	22	05/03/1989
695º	366	BEATRIZ GONÇALVES BASTOS RODRIGUES	22	21/09/1989
696º	4018	JULIANA MOUREIRA DOS SANTOS	22	08/02/1990
697º	3963	PRISCILA CILENE DE SOUZA	22	21/04/1990
698º	2327	GEÇIONE DA SILVA GOMES	22	13/10/1990
699º	3749	KELIANE BARREIRAS DE SOUSA	22	27/11/1990
700º	1530	PATRICIA LOPES DE JESUS	22	27/09/1991
701º	3550	RENATA SILVA RIBEIRO OLIVEIRA	22	28/11/1991
702º	1399	ALINE SILVA DE SOUZA	22	08/03/1993
703º	403	JESSICA OLIVEIRA DE SOUSA	22	26/05/1993
704º	1511	NATHÁLIA RODRIGUES TIANI	22	21/06/1993
705º	1326	KARINA APARECIDA FELIX ARAUJO BEZERRA	22	31/08/1993
706º	2318	KAMILA FERREIRA PINTO DOS SANTOS	22	10/01/1994
707º	2218	MARY PALOMA RIBEIRO DOS SANTOS DELFINO DE OLIVEIRA	22	28/01/1994
708º	1085	YNGRID GOMES BEZERRA	22	08/02/1994
709º	74	LIDIA CELIA PEREIRA GODOI	22	15/08/1994
710º	1115	SABRINA COELHO SANTOS LIMA	22	17/09/1994
711º	686	CAROLINA MENDES MANOEL	22	12/03/1996
712º	172	SONIA IZABEL COELHO	21	30/10/1954
713º	1148	NEUZA MARIA RAMOS DOS SANTOS	21	25/06/1957
714º	2728	JUSSARA DA SILVA MACIEL	21	21/10/1960
715º	2615	SÔNIA MARIA SILVESTRE DE BARROS	21	20/01/1961
716º	1741	VANIA MARIA MAIA	21	01/05/1962
717º	680	IRIS MARIA DA SILVEIRA FARIAS	21	29/01/1963
718º	1991	VALQUIRIA LOPES PEREIRA DE OLIVEIRA	21	06/07/1963
719º	2465	CLEUSA DAS DORES DELMASSA	21	26/02/1964
720º	3238	MÁRCIA VALÉRIA VILAR CANHETE	21	21/07/1964
721º	1063	EDNA APARECIDA DE OLIVEIRA	21	13/03/1965
722º	610	MARIA DOS REMEDIOS FILHA	21	15/08/1965
723º	3097	NILSA ALEXANDRE DA SILVA VENANCIO CESAR	21	26/08/1965
724º	56	IVANA PINHEIRO GONÇALVES	21	01/09/1965
725º	1504	CLAUDETTE ULISSES TEIXEIRA	21	12/04/1966
726º	404	ALZIRA PEREIRA COSTA	21	04/07/1966
727º	21	CÉLIA REGINA MARANESI CONDELO	21	12/07/1966
728º	821	DEBORAH GOMES MACHADO ZICARDI	21	19/07/1966
729º	1119	SANDRA REGINA DE MACEDO ALVES	21	16/03/1967
730º	1248	SUELI CASTANHO PINEDA COCITO	21	11/08/1967
731º	2746	MARLUCE SANTOS ARAUJO ZAMPIER	21	22/08/1967
732º	466	LEILA APARECIDA MOREIRA PEREIRA	21	17/09/1967
733º	3699	MARCIA CANDIDA	21	07/09/1968
734º	1863	ELIANA DE OLIVEIRA ALMEIDA	21	27/11/1968
735º	624	SANDRA SANCHES DA SILVA	21	28/11/1968
736º	1064	ANDREA MARIA BARROS	21	30/11/1968
737º	2605	SANDRA SEMIDAMORI OLIVEIRA	21	29/01/1969
738º	3857	MARIA SUELI DO AMARAL ARCANJO	21	19/03/1969
739º	3786	MARIA DAS GRAÇAS FRANCISCO HORTA	21	14/05/1969
740º	2865	IRISMAR PEREIRA DA SILVA	21	06/06/1970
741º	872	CLÉIA LÚCIA DOS SANTOS	21	11/06/1970
742º	2745	CRISTIANE APARECIDA FRANCISCO DE ARRUDA	21	08/11/1970
743º	4104	NILMA ALVES TEIXEIRA	21	18/04/1971
744º	1894	ANA LUCIA DA SILVA	21	23/12/1971
745º	3598	ROSEMARY DO NASCIMENTO PEREIRA	21	12/04/1972
746º	2004	FABIOLA REGINA DOS SANTOS FORTUNA	21	07/06/1972
747º	3205	YARA CRISTINA CABRAL	21	27/08/1972



748º	3819	CIMAR MAGDA BARRETO DE BARROS	21	12/11/1972
749º	616	MARISETE DA SILVA ESCARABELLO	21	13/03/1973
750º	2102	ADRIANA MARTA EVANGELISTA	21	06/05/1973
751º	142	GISLEINE MARQUES DE OLIVEIRA	21	29/05/1973
752º	4152	SANDRA COSTA DA SILVA REIS	21	13/08/1973
753º	3554	JUCILENE DA SILVA FRANÇA LOPES	21	14/10/1973
754º	3227	LAURENICE BATISTA NOGUEIRA PADOVAN	21	03/11/1973
755º	2069	ADRIANA SILVA	21	07/12/1973
756º	555	RITA DE CÁSSIA RIBEIRO LEMES	21	08/02/1974
757º	2260	JEANETE CRISTINA MACHADO	21	23/05/1974
758º	696	SANDRA REGINA FOGAÇA	21	26/06/1974
759º	3695	CLAUDINEIA DE SOUZA OLIVEIRA	21	27/06/1974
760º	1972	ANTÔNIA MARIA PEREIRA DE SOUZA	21	28/06/1974
761º	2349	ALMERINDA ALVES DE AZEVEDO SANTOS	21	29/06/1974
762º	2607	CÁTIA NAVARRO BARRETO	21	17/09/1974
763º	3456	ROGERIO TADEU OLIVEIRA FRANCISCO	21	12/01/1975
764º	1221	JOSILENE SANTOS ALVES	21	19/04/1975
765º	50	IOLANDA SOARES DE MORAES	21	02/05/1975
766º	120	CÉLIA DOS SANTOS SILVA	21	16/07/1975
767º	1048	ELIZANGELA NEVES DE SOUZA	21	21/08/1975
768º	656	ANA PAULA MAZZUCCO	21	03/10/1975
769º	881	ANGELITA DIAS DOS REIS	21	14/01/1976
770º	3291	IVANIA DA SILVA	21	23/01/1976
771º	3968	ROZENI ELENA DE MORAIS	21	13/05/1976
772º	140	SELMA COSME DOS SANTOS	21	11/06/1976
773º	3890	ANGELA MARIA PEREIRA DE SANTANA	21	18/10/1976
774º	3964	SILVIA REGINA DA ROSA	21	07/11/1976
775º	2800	MARLI ROSA DE MATOS	21	10/11/1976
776º	629	CÉLIA REGINA DOS SANTOS	21	09/02/1977
777º	3391	MARIA ROSÂNGELA PEREIRA NOVAIS	21	15/02/1977
778º	3191	MARILENE OLIVEIRA AMANCIO SILVA	21	26/03/1977
779º	2771	SUSANA ROQUE DIAS	21	04/06/1977
780º	630	MARIA JOSÉ SOUZA MACENA	21	02/08/1977
781º	2992	ROSANGELA MARQUES DA SILVA SOUZA	21	20/09/1977
782º	2824	ALZENIR RODRIGUES DE SOUZA	21	28/09/1977
783º	1162	ADRIANA CRISTINA SILVEIRA DE CARVALHO	21	06/10/1977
784º	1660	SIMONE VIEIRA DA SILVA	21	19/10/1977
785º	258	VANESSA APARECIDA PEREIRA	21	04/03/1978
786º	705	ROSEMEIRE MAJER	21	15/03/1978
787º	2515	MÁRCIA CRISTINA DA SILVA BARBOZA	21	07/05/1978
788º	2929	OLIVIA MARIA MEIRELES DO NASCIMENTO	21	19/06/1978
789º	2354	ENILCE CARDOSO SILVA	21	16/09/1978
790º	2458	GISLENE ALMEIDA NOGUEIRA	21	19/09/1978
791º	556	CLEBIA FERNANDES RIBEIRO	21	18/11/1978
792º	280	AMANADA BATISTA DA SILVA	21	06/12/1978
793º	809	LEONICE BATISTA NOGUEIRA	21	02/01/1979
794º	4115	MARCELIA DA CUNHA LOPES	21	05/01/1979
795º	2372	VANESSA CRISTINA DOS SANTOS ROCHA	21	02/03/1979
796º	2251	LIDIANE RIBEIRO DE CARVALHO	21	13/03/1979
797º	1835	GRASIELA APARECIDA GONÇALVES	21	30/03/1979
798º	3244	ELAINE DIAS DE SOUZA	21	22/04/1979
799º	2343	FABIANA PALHUCA	21	21/09/1979
800º	453	ESTER RODRIGUES DE GODOY	21	13/11/1979
801º	1214	GILDETE MARIA DIAS SILVA	21	15/12/1979
802º	963	MARILENE FERREIRA MAGALHÃES BAKANESKI	21	20/02/1980
803º	1712	GISELE DE JESUS VIEIRA E SILVA	21	28/03/1980
804º	2687	TELMA BORGES DE JESUS	21	08/04/1980
805º	3336	SANDRA ROSA GARCIA PEREIRA DE OLIVEIRA	21	29/06/1980
806º	3102	MAGNA EDILEIA SOUSA ALEXANDRE	21	11/08/1980
807º	2014	TATIANA DE CARVALHO CAMPOS	21	27/11/1980
808º	3441	NOEMI MACIEL CONCEIÇÃO SANTOS	21	23/12/1980
809º	176	CLEIA PINA ARAUJO OLIVEIRA	21	10/03/1981
810º	567	CRISTINA ROCHA RIBEIRO	21	03/05/1981
811º	545	VIVIANE DE ARANTES GONÇALVES	21	08/07/1981
812º	1994	JAQUELINE GOMES DA SILVA	21	20/08/1981
813º	2245	CRISTIANE COSTA DA SILVA	21	28/08/1981
814º	2366	LUCINEI DE JESUS CAMPANHA	21	05/09/1981
815º	2250	GRAZIELE TELES	21	28/11/1981
816º	4162	THAIZ COSTA CUNHA MADEIRA	21	10/01/1982





817º	271	KAREN LUCCI DOS SANTOS	21	26/02/1982
818º	529	TACIANA CAMBIRIBA DOS SANTOS	21	21/03/1982
819º	3090	MICHELE PESSOA DA SILVA	21	13/04/1982
820º	4054	REGIANY GRACIELLY SILVA FIGUEIREDO MATIAS	21	27/05/1982
821º	853	JANAIR DE JESUS LISBOA	21	28/05/1982
822º	1990	PRISCILA MACEDO DO NASCIMENTO	21	28/06/1982
823º	592	LUCIMARA SANTOS NASCIMENTO	21	10/07/1982
824º	988	LILIANI SHEILA RODRIGUES PAULA	21	02/10/1982
825º	3710	VANESSA LEME ROCHA	21	03/03/1983
826º	1650	RENATA DE OLIVEIRA PEREIRA LUCIO	21	13/06/1983
827º	972	AMANDA CRISTINA BARBOSA	21	22/06/1983
828º	1484	DILZA DIANA ALVES DE ANDRADE	21	29/09/1983
829º	4202	VANESSA RODRIGUES DE VASCONCELOS OLIVEIRA	21	21/10/1983
830º	1745	LUCILENE NERES GASTÃO	21	15/12/1983
831º	580	ARIANA ASSIS CAMARGO	21	11/01/1984
832º	4154	CLÁUDIA DAMIÃO DA SILVA GUIMARÃES	21	27/06/1984
833º	4129	ANACLEA GONZALES GOMES GRECO	21	23/07/1984
834º	861	GISELE CÁSSIA DOS SANTOS OLIVEIRA	21	22/02/1985
835º	3601	VALDENIZA GOMES DE ALBUQUERQUE	21	14/04/1985
836º	2760	ELIANA BORGES DE MIRANDA	21	12/05/1985
837º	4048	PATRICIA PEREIRA ROSA	21	05/01/1986
838º	3651	ADRIANA BARBOSA DE OLIVEIRA MAGELA	21	09/01/1986
839º	1850	MONALIZA OLIVEIRA DA SILVA	21	05/10/1986
840º	2617	CAROLINA BROFFEL BORNACINA	21	03/04/1987
841º	1206	JULIANA DE MORAES MENEZES	21	11/05/1987
842º	3664	JULIMAR RODRIGUES DA SILVA	21	17/05/1987
843º	2782	JORALENE DE CASTRO ARAUJO	21	02/07/1987
844º	3108	HALAMY RODRIGUES DA SILVA	21	22/01/1988
845º	3455	GISELE DOS SANTOS LIMA DE OLIVEIRA	21	04/06/1988
846º	3360	CRISTIANA PACHECO FRANÇA CHAVES	21	27/01/1989
847º	3872	CIDILAINE BARROS DA SILVA TENORIO	21	29/01/1989
848º	4105	MARINA GOMES SILVA	21	28/06/1989
849º	3559	MIRLENE LIMA GOMES SILVA	21	24/07/1989
850º	3479	LARISSA SIMIÃO SANTOS	21	09/11/1989
851º	4044	GISLEANGELA DA LUZ LOPES	21	14/11/1989
852º	845	CAROLINA CAMARGO TEIXEIRA	21	17/03/1990
853º	2545	BRENDA JENIFFER DE SOUZA ANDRADE	21	24/02/1991
854º	1711	JOYCE DA SILVA LINO	21	23/04/1991
855º	1906	MICHELE VASQUES FARIAS	21	31/05/1991
856º	4161	DESIREE CHAVES JUSSARA	21	12/08/1991
857º	3758	MAGDA DA SILVA SVOBODA	21	24/08/1991
858º	231	ELIAS ALVES LIMA	21	24/11/1992
859º	3508	ILMA SANTOS DE SOUZA	21	10/04/1993
860º	1686	MAYARA VENTURA SQUISATO	21	20/07/1993
861º	3533	PRISCILA CAMPOS FERRER	21	25/03/1994
862º	1651	ALANA CAROLINA MATOS DA SILVA	21	29/04/1995
863º	2443	LAIANE BRITO NICOLETO MANDI	21	25/02/1996
864º	1693	AMANDA GOMES DOS SANTOS	21	05/06/1996
865º	2912	TAMIRES BATISTA FREIRE	21	00/00/0000
866º	628	SILVANDA RODRIGUES MELLO	21	00/00/0000
867º	3952	MARIA JOSE PREARO DOS SANTOS	20	05/07/1947
868º	3026	MARIA LUCIA VALERIANO DE OLIVEIRA	20	17/09/1949
869º	457	DARCI MARQUES CLEMENTE	20	22/10/1954
870º	653	TÂNIA REGINA DOS SANTOS	20	11/09/1958
871º	1129	APARECIDA LÚCIA DE SOUZA LIMA	20	31/10/1958
872º	934	VERA LÚCIA PEREIRA LIMA	20	15/05/1959
873º	681	IRENE DO CARMO DE LIMA BORBA	20	19/05/1960
874º	22	MARIA APARECIDA DA SILVA GUIOMAR	20	17/08/1962
875º	1006	SARA MESSIAS FERRARI	20	11/01/1963
876º	3906	GISLENE GONÇAVES CAMPOS GONZALEZ	20	01/05/1963
877º	2701	ELIANE DE OLIVEIRA SOUTO PINTO	20	14/02/1964
878º	607	ISELÇA MARIA FONSECA LIMA	20	28/08/1964
879º	3324	ROSÁLIA FONSECA MORAIS	20	26/04/1965
880º	627	ELENIR FERREIRA SILVA	20	03/05/1965
881º	1675	DAMIANA DE FREITAS	20	10/06/1965
882º	2089	VANDA LIMA DOS SANTOS	20	22/10/1966
883º	1596	ARLETE APARECIDA CUSTÓDIO	20	06/02/1967
884º	282	LUCIA HELENA RODRIGUES DE OLIVEIRA	20	02/03/1967
885º	2394	CELIA CRISTINA COSTA DE ANDRADE	20	07/03/1967



886°	3652	JOSE HELCIO DE ALBUQUERQUE	20	23/03/1967
887°	3467	TAMAR FERNANDES	20	20/05/1967
888°	276	QUEZIA RIBEIRO DOS SANTOS	20	15/08/1967
889°	3001	JUSSARA APARECIDA DE SOUZA	20	02/05/1968
890°	531	NOEMIA ROCHA DE SOUZA	20	30/06/1968
891°	333	ACELINA PEREIRA DE ABREU	20	24/11/1968
892°	4033	MARIA LÚCIA DOS SANTOS	20	18/09/1969
893°	1957	FÁTIMA TURI DE FRIAS	20	09/10/1969
894°	1781	MARIA LUCIA PEREIRA LACERDA	20	18/01/1970
895°	3293	BERENICE GARCIA DE OLIVEIRA SOUZA	20	05/04/1970
896°	1279	VANIA TIBERIO LOPES SILVA	20	04/06/1970
897°	1122	ROSIMEIRE FERREIRA DA SILVA	20	07/12/1970
898°	3468	IVANILDA APARECIDA CARRIÇO RAMOS	20	09/01/1971
899°	3356	SHEILA APARECIDA INÁCIO	20	22/01/1971
900°	3343	REGINA CELIA TEIXEIRA FERREIRA	20	23/08/1971
901°	3527	CLAUDIA APARECIDA RODRIGUES DE CARVALHO	20	03/10/1971
902°	3305	JOELMA DOS SANTOS LOPES	20	04/12/1971
903°	572	SILVANA SOARES AGUILLAR DO CARMO	20	30/03/1972
904°	1029	IIVONE PEREIRA CANTERE	20	16/04/1972
905°	2128	SANDRA REGINA PORCINO DE OLIVEIRA	20	27/04/1972
906°	3313	ROSANA MARIA GOMES	20	25/07/1972
907°	1670	LENI DO CARMO VIEIRA	20	08/08/1972
908°	3438	SILMARA DAMIÃO DI PIERI	20	24/10/1972
909°	729	JOSEFA BISPO ALVES DA SILVA	20	25/10/1972
910°	3179	DENISE MARTINS DE OLIVEIRA GOUVEIA	20	20/11/1972
911°	1492	JOSMARIO BARBOSA SANTOS	20	31/01/1973
912°	2654	MARISA APARECIDA DIAS	20	05/10/1973
913°	3784	NADIA CRISTINA DE CAMPOS CAMARGO	20	13/07/1974
914°	4218	ADELAIDE MORAIS SILVA	20	21/10/1974
915°	916	ROSANA CRISTINA SANTOS SILVA	20	04/11/1974
916°	1274	ELIANE RODRIGUES FOGAÇA	20	06/01/1975
917°	394	REGIANE FLORES MATTOS DA CRUZ	20	19/03/1975
918°	4094	SELMA SOARES DA SILVA	20	19/04/1975
919°	1107	JOELMA FERREIRA BRANDÃO	20	18/08/1975
920°	2484	LUIZ DE SANTANA LIMA	20	13/11/1975
921°	3255	ANA CESAR ALVES FIGUEIREDO PEREIRA	20	27/07/1976
922°	2235	CRISTIANE PERIM DE SOUZA	20	15/08/1976
923°	1382	LUCÉLIA DANTAS BISPO	20	01/10/1976
924°	1732	ALEXSANDRA MARINHO DA CARVALHO	20	19/11/1976
925°	3911	EDNOLIA DA SILVA SIQUEIRA	20	11/01/1977
926°	1308	DANIELE MARQUES FONTES	20	19/01/1977
927°	863	PATRICIA TEREZA BUENO DE LIMA	20	28/02/1977
928°	1191	VALÉRIA DO CARMO SILVA CAMARGO	20	17/04/1977
929°	3613	DANILA OLIVEIRA DE ALMEIDA	20	27/06/1977
930°	3638	ESTER SOARES DA SILVA CORREIA	20	11/10/1977
931°	3469	AMANDA DE OLIVEIRA GODOY	20	31/01/1978
932°	389	VALDIRENE OLIVEIRA RAMOS DE CAMARGO	20	05/07/1978
933°	1467	ANA PAULA INOCENCIO GOMES	20	05/07/1978
934°	3444	ANTONIA MARIA LIMA DOS SANTOS	20	07/09/1978
935°	1223	TÂNIA GOMES DOS SANTOS	20	26/11/1978
936°	2387	EDUARDO ALBINO DE SOUZA	20	19/08/1979
937°	3038	MARIA DOS ANJOS ALVES DA SILVA	20	13/12/1979
938°	2812	DIANA BORGES DA SILVA	20	24/01/1980
939°	1595	APARECIDA SOARES PESSOA PEDROSO	20	05/04/1980
940°	1398	KATIA APARECIDA ARAUJO COSTA	20	06/06/1980
941°	319	TATIANI FREITAS DA SILVA	20	22/08/1980
942°	1178	SOLANGE DOS SANTOS RODRIGUES	20	07/11/1980
943°	287	ANA PAULA DAVID PIRES	20	31/12/1980
944°	699	CRISTIANA GOMES DE LIMA NUNES	20	16/02/1981
945°	1975	YARA IZABEL MUNIZ DE OLIVEIRA PEREIRA	20	02/04/1981
946°	2806	LUCIENE DOS ANJOS OLIVEIRA CADECAUA	20	26/04/1981
947°	2922	ALEXANDRA CLAUDIANO MARTINS BIAZOTO	20	15/07/1981
948°	2080	DANIELA SOARES MIRANDA DE OLIVEIRA	20	30/07/1981
949°	549	MARIA JOSÉ DE JESUS ANDRADE	20	02/08/1981
950°	1363	ROBERTA ARAUJO VIANA	20	20/08/1981
951°	3385	LUCILA RIBEIRO DA ROSA	20	26/08/1981
952°	2856	FABIANA GOMES SOARES DE AGUIAR	20	03/09/1981
953°	291	VIVIANE DE SOUZA ABREU	20	13/09/1981
954°	1601	SILMARA MARIA DA CONCEIÇÃO	20	24/10/1981



955°	3690	RONALDO ADRIANO REZENDE	20	03/01/1982
956°	1329	ROSILENE APOLINÁRIO VILELLA	20	09/02/1982
957°	3028	LUCIANA DOS SANTOS CARVALHO SEVERINO	20	14/02/1982
958°	1325	RUY DE ALMEIDA LOPES	20	03/05/1982
959°	3719	CAROLINE LOPES DOS SANTOS COSTA	20	21/06/1982
960°	1417	BARBARA ALVES DE AZEVEDO	20	13/09/1982
961°	501	UELDER PEREIRA DE CARVALHO	20	13/09/1982
962°	493	GLEICE ALVES RODRIGUES PEREIRA	20	06/01/1983
963°	518	PATRÍCIA DA SILVA COSTA	20	19/01/1983
964°	2140	GISELI FRANCISCA DA SILVA CLEMENTE	20	09/02/1983
965°	1964	DANIELE APARECIDA PEREIRA	20	02/04/1983
966°	2733	DAIANE SIMÃO NEVES	20	17/05/1983
967°	1551	PATRÍCIA FERNANDES DE ALMEIDA	20	29/07/1983
968°	4197	TALITA ARAUJO LEOCÁDIO DOS SANTOS	20	10/11/1983
969°	566	GISLENE FERREIRA DA SILVA	20	03/01/1984
970°	2384	ANA MARTA RODRIGUES DA SILVA SOUZA	20	25/01/1984
971°	806	ELISANGELA MARTINS OLIVEIRA FOGAÇA	20	08/05/1984
972°	2027	ADRIANA MARCELINO VAZ	20	16/05/1984
973°	254	TATIANE DE JESUS PAIXÃO	20	23/08/1984
974°	1087	DÉBORA CRISTINA GOEBEL BÓRIO	20	19/12/1984
975°	1426	ELISAMA CÂNDIDO	20	03/03/1985
976°	3377	REGIANE DE ALMEIDA NUNES SANTOS	20	02/04/1985
977°	3517	CAROLINE COSTA E SILVA	20	09/04/1986
978°	1324	JOSÉ CLAUDIO MARTINS MONTEIRO	20	11/06/1986
979°	1294	IZA JACQUELINE GONÇALVES RIBEIRO PONTES	20	04/10/1986
980°	1707	KELLY ROCHA FIGUEIREDO	20	27/08/1987
981°	158	KARINA DE SOUZA LUCAS CRUZ	20	29/07/1988
982°	1313	ANA JÉSSICA MOREIRA MARTINS	20	06/03/1989
983°	2315	MARIA CAROLINA ALMEIDA CARLOS	20	09/05/1989
984°	1573	MIRAILDES DA SILVA CORREIA	20	10/07/1989
985°	3542	ERINALDA SIMPLICIA DA SILVA	20	10/09/1989
986°	1145	FERNANDA DA SILVA TOTH	20	05/11/1989
987°	2308	KETOLLY NEISSE COELHO	20	08/02/1990
988°	3956	ANGELICA PEREIRA DE LIMA	20	21/12/1990
989°	1793	CLEIDE FREITAS GOMES MALAQUIAS	20	22/04/1991
990°	2466	JAQUELINE FREITAS CAETANO	20	17/09/1991
991°	4028	JESSICA DOS REIS SENA	20	17/04/1992
992°	1190	MARIA BRUNA DE ANDRADE OLIVEIRA NASCIMENTO	20	05/06/1992
993°	3144	FABILA DE JESUS NAZARE	20	15/07/1992
994°	1548	NATALI BIANCA BONFIM BIANCHI	20	27/11/1992
995°	1010	BÁRBARA MOURA LIMA	20	31/12/1992
996°	1283	BIANCA CRISTINE FIGUEIREDO	20	15/01/1993
997°	4120	TAMARA ARAUJO VIEIRA	20	24/06/1994
998°	2524	NATIELE DE OLIVEIRA LEITE SILVEIRA	20	05/10/1996
999°	3685	MARIA APARECIDA PLÁCIDO MACHADO	19	07/04/1955
1000°	2028	ROSA MARIA MACEDO MARTINS	19	07/03/1956
1001°	1748	ARMELINDA NEVES DA SILVA	19	28/08/1959
1002°	353	MARIA ENEDINA DIAS SOUZA	19	18/09/1960
1003°	4021	TANIA MARIA FERREIRA DA SILVA QUEIROZ	19	19/08/1961
1004°	2246	MARTA GOMES PEREIRA	19	04/01/1962
1005°	2816	MARIA SANTOS DE OLIVEIRA	19	20/04/1962
1006°	3380	MADAI RAMOS	19	05/07/1962
1007°	3082	MARIA SALETE SOUZA DO CARMO DOMINGUES	19	14/06/1963
1008°	2479	LAURITA MAIA LIMA	19	29/09/1964
1009°	3204	ANGELA MARIA TEIXEIRA	19	18/08/1965
1010°	3535	AGOSTINHA AUGUSTA SIL VERIO	19	16/01/1966
1011°	2008	MARIA DE FATIMA DOS SANTOS	19	19/01/1967
1012°	2498	ROSINEI TENÓRIO PEDRO	19	22/11/1967
1013°	897	THEREZINHA FERREIRA DA SILVA	19	03/03/1968
1014°	2849	MARTA JONAS	19	21/03/1969
1015°	2532	IVONI IRACIR DA SILVA	19	06/05/1969
1016°	557	MARILANDE CESARIO	19	19/06/1969
1017°	3689	ADRIANA OLIVEIRA KINJO	19	07/09/1969
1018°	1069	MARIA DAS GRAÇAS LUNA DOS SANTOS	19	14/06/1970
1019°	4184	ÂNGELA MARIA DE SOUZA	19	13/08/1970
1020°	1750	ADRIANA DE OLIVEIRA ARAUJO	19	18/08/1970
1021°	4175	MARLENE HENRIQUE DA SILVA	19	19/09/1970
1022°	132	ROSEMEIRE FRANCISCO	19	29/12/1970
1023°	2348	ROZELI APARECIDA DE OLIVEIRA	19	13/06/1971



1024º	1538	MARLENE SANTOS DO NASCIMENTO RODRIGUES	19	06/07/1971
1025º	1811	AUREA CRISTINA LEUCHIN BELINE	19	19/02/1972
1026º	3756	SILVIA HELENA RIBEIRO SILVA FRANCO	19	06/04/1972
1027º	2860	ALESSANDRA CALDARONE JUNQUEIRA	19	26/07/1972
1028º	835	JÉSSICA REGINA ALVES DA SILVA MANARA	19	31/12/1972
1029º	2599	MARIA DA CONCEIÇÃO DE FREITAS	19	03/03/1973
1030º	3259	WANUSA GONÇALVES CHAVES	19	26/03/1973
1031º	3292	LUCILENE SANTANA SOBRAL	19	04/04/1973
1032º	439	EDNA DE FARIAS CEQUEIRA	19	26/10/1973
1033º	662	CLÁUDIO FERREIRA DE LIMA	19	27/10/1973
1034º	3903	MARIA ABADIA ALVES	19	21/11/1973
1035º	97	ANA KATIA TAVARES MACEDO	19	21/02/1974
1036º	4150	PATRICIA DE LOURDES SANTOS BRITO	19	18/09/1974
1037º	4199	ROSANA PEREIRA DA SILVA MENDES VIEIRA	19	13/03/1975
1038º	1375	GIOVANA GALVÃO VASCONCELOS RODRIGUES	19	21/04/1975
1039º	3437	SONIA ANDREA DA SILVEIRA NETTO	19	02/08/1975
1040º	405	DEBORA GOMES DE GOES	19	14/10/1975
1041º	2294	MARIA JEANNE BEZERRA DA SILVA	19	28/01/1976
1042º	1682	MARGARETH BALDEZ LIMA DE OLIVEIRA	19	23/04/1976
1043º	3748	LUCIENE MOREIRA NOGUEIRA	19	23/10/1976
1044º	1348	JANAINA DA SILVA LEAL	19	18/03/1977
1045º	3896	MÔNICA CRISTINA EVANGELISTA LIMA	19	11/05/1977
1046º	907	ELAINE CRISTINA MARIANO SILVA	19	24/10/1977
1047º	3970	KATIA CIRLENE BOTTI CASTRO	19	25/01/1978
1048º	1497	SOLANGE CRISTINA PEZETINI MILANEZ	19	28/05/1978
1049º	265	INDIRA MARIA ALVES VICENTE	19	02/09/1978
1050º	2674	LENISE ÉRICA DE LIMA	19	18/10/1979
1051º	3217	CÉLIA REGINA DE MOURA	19	10/12/1979
1052º	1055	NOELIA CARLOS DE PAULA FREIRE	19	22/08/1980
1053º	41	ELIENE ALVES DE ALMEIDA COSTA	19	23/12/1980
1054º	3164	REGIANE RODRIGUES BARBOSA	19	06/08/1981
1055º	601	PRISCILA RADESCHI LEITE	19	14/09/1981
1056º	2477	ROSANIA DE SOUSA ANDRADE	19	27/05/1982
1057º	2019	VANESSA CRISTINA DA SILVA TEIXEIRA FERREIRA	19	19/06/1982
1058º	62	TAÍS CRISTINA RAMOS MOURÃO MELO	19	22/06/1982
1059º	2690	PATRICIA FERREIRA BARBOSA PATRICIO	19	23/11/1982
1060º	2585	ANDREA MOUTINHO DO NASCIMENTO	19	13/12/1982
1061º	2021	ROSINEIRE JOSEFA DA SILVA SANTANA	19	22/12/1982
1062º	2403	CAROLINA MARIA DE OLIVEIRA	19	31/01/1983
1063º	3849	ANDREIA DOS SANTOS ROSA	19	20/03/1983
1064º	3595	GABRIELA COSTA DA FONSECA	19	24/05/1983
1065º	1328	ITATIAIA SAMPAIO BARROZO RABELO	19	09/08/1983
1066º	1971	MICHELLE PIOVANI DOS SANTOS SOUZA	19	28/11/1983
1067º	4186	MICHELLE PEREIRA GOMES	19	31/12/1983
1068º	3194	SILVANETE LIMA MEIRA	19	08/01/1984
1069º	1744	ALLYNE DUTRA FONSECA	19	19/01/1984
1070º	1174	MARIA MARAIZA DA SILVA CRUZ	19	09/03/1984
1071º	3397	GLEICE CRISTINE LEITE	19	01/04/1984
1072º	2377	CLÉO DOS SANTOS SCAMPARINI	19	13/05/1984
1073º	2169	VERÂNIA DA CONCEIÇÃO SILVA OLIVEIRA	19	27/06/1984
1074º	3104	VANESSA DE LEMOS STELLA BANO	19	04/08/1984
1075º	1678	RENATA MARIA DE OLIVEIRA PEREIRA	19	19/09/1984
1076º	1483	GIOVANA RAMOS CARVALHO	19	21/04/1985
1077º	2907	JOICE NASCIMENTO RIBEIRO	19	30/04/1985
1078º	2552	ERIVANIA MARIA BEZERRA	19	29/07/1985
1079º	430	ANA PAULA ARANTES GONÇALVES	19	20/10/1985
1080º	1703	VERONICA ARAUJO CASTILHO	19	21/11/1985
1081º	669	PATRICIA APARECIDA AGUIAR PIMENTA	19	24/02/1986
1082º	2495	CÁTIA MOREIRA DA SILVA	19	01/05/1986
1083º	1284	KARLA FERNANDA DA SILVA GOGHI	19	01/07/1986
1084º	638	MÁRCIA LOPES BUTURA FARIAS	19	21/07/1986
1085º	1680	ADELANE BARROS BRAZ LUZ	19	27/07/1986
1086º	734	JANAINA CRISTINA RODRIGUES DE SOUZA	19	22/02/1987
1087º	3866	DAYENE MEIRE DE AMORIM	19	11/03/1987
1088º	569	BIANCA DA CUNHA GOMES	19	09/10/1988
1089º	626	NÁDIA SOUZA BRANDÃO	19	12/10/1988
1090º	3918	JEANNE DE SANTANA RIBEIRO ALVES	19	30/10/1988
1091º	2982	GEANE SAMPAIO DE OLIVEIRA	19	19/12/1989
1092º	3243	RAQUEL SOARES AGUIAR RIBEIRO	19	04/03/1990



1093º	3213	IVAN VIANA PRATES	19	04/07/1991
1094º	4211	TÂNIA CRISTINA FERREIRA DOS SANTOS	19	06/08/1991
1095º	1105	JÉSSICA MIRANDA DA SILVA	19	13/02/1992
1096º	3507	SANDY MENDES SANTOS	19	19/07/1993
1097º	3839	KARINA TORRES DOS SANTOS	19	23/12/1994
1098º	660	FERNANDA PEREIRA DE LIMA DOURADO	19	00/00/0000
1099º	886	MARIA DO CARMO CORREIA MOURA	19	00/00/0000
1100º	2588	JANUARIA PEREIRA NEPONUCENO AMORIM	18	08/02/1957
1101º	619	ELIZABETH MELO DE MESQUITA	18	25/03/1959
1102º	1795	MARIA DIVA PEREIRA CUBAQUINI	18	19/01/1960
1103º	2845	ELAINE CRISTINA AZEDIA	18	03/10/1960
1104º	2589	NEUZA MARIA BRASILIANO NERES	18	24/03/1962
1105º	3933	GEOVANI GONÇALVES CAMPOS SILVA	18	01/07/1962
1106º	968	JOCILÉIA CUSTÓDIO DE OLIVEIRA	18	14/11/1963
1107º	3294	FATIMA APARECIDA DE SOUZA HONORATO	18	09/04/1965
1108º	3236	DOUGLAS GOMES CARNEIRO	18	05/08/1965
1109º	1560	VERA MARIA MATOS DA SILVA	18	16/03/1966
1110º	1137	SILVONE APARECIDA DA SILVA OLIVEIRA	18	20/01/1967
1111º	2944	MARIA ISABEL COSTA GONÇALVES DA PAIXÃO	18	05/08/1967
1112º	3310	ADRIANA FERRARI MULLER CHRISTIANINI	18	15/04/1968
1113º	521	LELIA RIBEIRO DOS SANTOS	18	14/07/1968
1114º	2995	IACIRA JUNQUEIRA MAGALHÃES DOS SANTOS	18	18/09/1968
1115º	3218	SANDRA MARIA DE BARROS CORREA	18	29/12/1968
1116º	663	PATRICIA DE ALMEIDA CARVALHO	18	09/01/1969
1117º	2468	ELIANA DE SANTANA DA ROCHA	18	01/06/1969
1118º	739	RAIMUNDA BORGES LEAL DE CARVALHO	18	04/08/1969
1119º	395	EDNA MARIA DA SILVA SOUSA	18	24/11/1969
1120º	561	ANA REGINA EUFRASIO DA SILVA	18	23/12/1970
1121º	2337	ELISABETE ANTONIA RODRIGUES MACHADO	18	28/02/1971
1122º	859	GILDETE ALVES CHAVES SILVA	18	19/07/1971
1123º	2564	CLEONICE LIMA DE BARROS GUERRA	18	26/07/1971
1124º	3939	ELENIA DE JESUS SOUZA	18	31/07/1971
1125º	3973	FRANCISCA DE SOUSA RODRIGUES DOS SANTOS	18	24/12/1971
1126º	2978	NATATALICE BERNARDO DE OLIVEIRA	18	25/12/1971
1127º	3616	ELIANA SILVIA DE JESUS PAULINO	18	14/01/1972
1128º	937	VALERIA DOS SANTOS RODRIGUES SOUZA	18	23/04/1972
1129º	2903	LENICE SANTANA SILVA	18	20/06/1972
1130º	3369	GILVANIRA DE LIMA SEIXAS	18	20/03/1973
1131º	3426	VILMA DOS SANTOS	18	24/08/1973
1132º	1023	ROSANGELA DOS SANTOS SILVA	18	20/02/1974
1133º	579	ELISANGELA MARIN	18	18/10/1974
1134º	1385	ROSANA VULCANIS DA CUNHA	18	10/11/1974
1135º	1468	LUCINEIA RAMOS DE JESUS BENFICA	18	10/03/1975
1136º	984	CÍNTIA GIMENEZ CARDOSO	18	29/01/1976
1137º	1415	IVANI BARBOSA LIMA DE PAIVA	18	01/07/1976
1138º	3909	ADRIANA ALVES DA SILVA	18	25/09/1977
1139º	2060	DIRCE MARIA DE JESUS	18	19/03/1978
1140º	724	ANDREIA TEODORO LEITE	18	02/06/1978
1141º	2530	ANTONIA MICILENE ALVES DE SOUZA	18	04/06/1978
1142º	3044	JURANY DE CASTRO ARAUJO	18	05/11/1978
1143º	926	ANDREA DOS SANTOS LEITE HIPOLITO	18	22/11/1978
1144º	3068	FRANCIMEIRE RODRIGUES DA ROCHA	18	16/03/1979
1145º	1281	CAROLINA DE PAULA SOUZA	18	11/04/1979
1146º	1473	ALINE ALVES FEITOSA MIRANDA	18	14/04/1979
1147º	115	MARCIA RODRIGUES SIMÕES DE OLIVEIRA	18	14/05/1979
1148º	709	CRISTIANE RODRIGUES QUINTILIANO DA SILVA	18	08/10/1979
1149º	597	ALEANDRA CONCEIÇÃO RIBEIRO	18	12/07/1980
1150º	2313	HELLEN SENAS SANTANA	18	05/01/1981
1151º	23	MARIA APARECIDA DA SILVA GONÇALVES	18	15/01/1981
1152º	1558	CIRLEI ROSIANE DE ASSIS MENDES	18	11/02/1982
1153º	2523	VANESSA PEREIRA RODRIGUES	18	09/01/1983
1154º	2279	MARIA EVA SOARES DE ALMEIDA	18	07/02/1983
1155º	3641	LILIAN DE ALMEIDA	18	12/06/1984
1156º	464	FERNANDA RANGEL DOMINGUES	18	13/07/1984
1157º	3915	DANIELA DIAS PRANDO	18	25/10/1984
1158º	3946	LUCÉLIA BATISTA NETO	18	19/02/1985
1159º	2442	MARA RODRIGUES DA CRUZ	18	02/05/1985
1160º	3787	THAÍS FORTUNATO	18	24/09/1985
1161º	3650	ROBERTO ANTONIO DA SILVA	18	15/11/1985



1162º	3006	ELAINE REGINA CRUZ OLIVEIRA	18	13/01/1986
1163º	2566	NATÁLIA REGINA SOARES MATIAS	18	23/03/1986
1164º	2440	CRISTIANE DE ALMEIDA FAZONI	18	16/05/1986
1165º	2180	ALESSANDRA MARIA DA SILVA	18	23/07/1986
1166º	48	CAMILA CORREA GONÇALVES	18	26/02/1987
1167º	2630	DIEINE NIARA PEREIRA DA COSTA	18	13/03/1987
1168º	14	SUELLEN CAMARGO SHINOHARA	18	20/03/1987
1169º	575	RAQUEL MACHADO ASSIS DA SILVA	18	07/10/1987
1170º	1176	MARCELO HENRIQUE DA SILVA	18	27/04/1988
1171º	1440	TAÍS SANTANA DE FREITAS	18	06/12/1988
1172º	3526	JULIO CESAR DA SILVA	18	28/04/1989
1173º	166	MERIELEN DE LIMA	18	25/07/1990
1174º	3571	EDLÉIA CAVALCANTE BARBOSA DOS SANTOS	18	14/10/1990
1175º	4196	GABRIELA SILVA ROCHA GOULART	18	13/11/1990
1176º	2007	BIANCA MARTINEZ LAPA	18	21/01/1992
1177º	1828	QUEZIA REGINA ANDRÉ DA SILVA	18	26/03/1993
1178º	3912	BARBARA RODRIGES COELHO	18	15/04/1993
1179º	122	VANIRIA RIOS BRITO	18	20/07/2017
1180º	1361	MARIA APARECIDA GABAN	17	07/07/1952
1181º	3865	FRANCINALVA FERREIRA DA SILVA	17	13/08/1953
1182º	1980	MARIA GERALDA DE JESUS SALVADOR SOUZA	17	30/11/1959
1183º	222	ELISETE CARVALHO DE SOUZA	17	12/08/1960
1184º	245	IVONE LUZIA SIMÕES DOS SANTOS	17	14/08/1961
1185º	61	VERA LUCIA BIANCHONI SANTOS	17	06/11/1962
1186º	775	MARIA MOURA MADEIRA	17	11/11/1962
1187º	3851	CILENE GOMES FRAGOSO SALES	17	22/12/1962
1188º	957	MARISA APARECIDA SERGIO GOMES	17	01/03/1965
1189º	808	APARECIDA SONIA SOUZA NASCIMENTO	17	28/01/1966
1190º	3545	DORA CONCEIÇÃO PIRES NAGATSUKA	17	19/02/1966
1191º	198	MARINALVA FREIRE DE LIMA DIAS	17	02/03/1966
1192º	1367	ELZENI DOS ANJOS PEREIRA TRINDADE	17	25/11/1966
1193º	2994	MARIA ZENILDA DE BREDER	17	08/11/1968
1194º	2773	LUCIA MARIA DA SILVA MENDES	17	29/11/1968
1195º	3614	CLARICE AIRES CAMILO DE CARVALHO	17	14/04/1969
1196º	1379	KAREN PAIVA MENDES	17	17/06/1969
1197º	2550	ELIANE MARQUES BARBOSA	17	14/07/1969
1198º	4063	VANIA ALVES DE SANTANA	17	31/10/1969
1199º	3733	MARLENE APARECIDA MARCHI MACEDO	17	28/11/1969
1200º	1571	DEBORA DE CASTRO PEREIRA MARIANO DA SILVA	17	09/12/1969
1201º	1719	SANDRA REGINA MARQUES CAMPOS DA SILVA	17	23/12/1969
1202º	1418	ANDREA DEPERON NINA	17	25/03/1970
1203º	3783	SILVANA LEANDRO DE CAMPOS	17	05/04/1970
1204º	685	QUITERIA DE ALMEIDA LINS PAIVA	17	26/09/1970
1205º	766	EUNICE COSTA	17	02/10/1971
1206º	3948	LUANA MARIA RODRIGUES DA CRUZ	17	12/06/1974
1207º	2876	PATRICIA LEAL DE SOUZA	17	25/08/1974
1208º	1765	MARIA CRISTIANE DA SILVA ALMEIDA BORGES DA SILVA	17	11/01/1975
1209º	3168	ELIANE ROCHA DOS SANTOS MENDES	17	13/02/1975
1210º	3131	MARIA SILENE ALVES DE OLIVEIRA DIAS	17	28/02/1975
1211º	2286	KATIA CILENE DE PAULA VICENTE DE LIMA	17	11/04/1975
1212º	528	JOCILENE MARIA MEDEIROS YAMAMOTO	17	28/07/1975
1213º	3454	JOAO OTAVIO DIAS'	17	31/03/1976
1214º	3874	CRISTIANE LOPES DE OLIVEIRA MUZEL	17	10/06/1976
1215º	4232	ANA CELIA LEAL DO NASCIMENTO	17	17/10/1976
1216º	1759	ARIANE CHRISTINE ESPARRINHA LENTO	17	17/11/1976
1217º	3003	NEIDE QUEIROZ SILVA	17	30/11/1976
1218º	2353	LILIAN DA FONSECA SILVA	17	16/12/1976
1219º	800	CRISTIANE ALVES LINHARES SANTOS	17	23/12/1976
1220º	865	LUCIANA CIRILO DOS SANTOS	17	02/01/1977
1221º	3029	ADRIANA DE NOVAIS CUNHA	17	10/02/1977
1222º	3169	PATRICIA ALVES CHOFFE	17	06/03/1977
1223º	1603	TATIANE SANTOS COSTA REIS	17	06/07/1977
1224º	4123	PATRICIA MACHADO DE ARAUJO	17	19/10/1977
1225º	3472	SANDRA APARECIDA PEREIRA	17	13/11/1977
1226º	495	TANYA TORRICO	17	25/01/1978
1227º	1873	LUCINEIDE PEREIRA DA SILVA	17	01/04/1978
1228º	649	ALEXANDRA PEREIRA DA COSTA	17	08/05/1978
1229º	873	SANDRA REGINA DE JESUS BARBOSA	17	03/08/1978
1230º	1049	AMANDA CORREA BUENO DE MORAES	17	24/10/1978



1231º	2490	ADRIANA ALVES MACIEL DE SOUZA	17	02/12/1978
1232º	3812	MARCIA DE OLIVEIRA SOARES MAIA	17	06/04/1979
1233º	2664	JEANE SILVA NEVES	17	04/08/1979
1234º	2226	LUCIANA ARGEOLI	17	19/02/1980
1235º	248	KELLY FRANCINETTE DA COSTA VALE.	17	20/03/1980
1236º	2855	MARIA LUCIVANIA ARAUJO TANAKA	17	08/05/1980
1237º	3470	ALESSANDRA ARAUJO BEZERRA DA SILVA	17	08/05/1980
1238º	911	CRISTIANE BRITO DA SILVA	17	28/05/1980
1239º	1806	ELIANA LOPES DA SILVA	17	25/01/1981
1240º	2124	CAMILA CRISTINA DE JESUS FARIAS	17	21/05/1981
1241º	3796	FRANCINE RAQUEL DO NASCIMENTO	17	31/07/1981
1242º	975	HERINEUSA NOGUEIRA FREIRE	17	22/08/1981
1243º	962	TABADA DIAS GONÇALVES DE JESUS	17	15/11/1982
1244º	3836	TATIANA APARECIDA PEREIRA DE SOUZA	17	14/02/1983
1245º	723	JULIANA SILVA CHAVES LOURENCIO	17	09/10/1983
1246º	2325	MICHELE MOURA DA SILVA	17	06/12/1983
1247º	922	FERNANDA TAIS DA SILVA BOTON	17	29/12/1983
1248º	3626	CRISTINA ARAUJO DE OLIVEIRA	17	18/06/1984
1249º	1033	RENATA DE JESUS FERREIRA	17	07/11/1984
1250º	3139	JOSILENE MENEZES DE SOUSA	17	23/01/1985
1251º	2160	CRISTIANE RODRIGUES SANTOS	17	28/02/1986
1252º	3062	TALITA CRISTINA SABINO DOS SANTOS	17	24/05/1990
1253º	247	CAMILA MNARQUES VERISSIMO	17	06/04/1991
1254º	1247	GABRIELA PEREIRA DOS SANTOS	17	07/09/1991
1255º	1309	JOYCE DE SOUSA REIS	17	25/12/1992
1256º	2904	ALINE AMADOR MAURICIO	17	20/10/1993
1257º	2668	THAIS APARECIDA VIEIRA	17	08/04/1995
1258º	1317	CAROLINE MARTINS BARBOSA	17	26/08/1997
1259º	1921	MARGARIDA DO NASCIMENTO	16	27/07/1952
1260º	2068	SANDRA MARIA PIMENTA COUTO	16	22/02/1953
1261º	382	FRANCISCO MOREIRA OLIVEIRA	16	03/06/1954
1262º	3729	MARIA ANTONIA PEREIRA DA SILVA	16	10/09/1958
1263º	4093	ROSANA RODRIGUES	16	19/03/1961
1264º	2483	MARIA CRISTINA DA COSTA MELLO	16	14/03/1962
1265º	137	SUZETE AMARAL	16	24/05/1962
1266º	2188	JOANA D'ARC DA SILVA	16	09/10/1962
1267º	3778	MARIA NEUDA ANTUNES RUBIO	16	21/07/1964
1268º	3446	SIRLENE LOPES	16	29/09/1964
1269º	2215	DIOMAR ALEXANDRE DA SILVA	16	11/10/1965
1270º	2603	FATIMA BARBOSA SALES SILVA	16	29/12/1966
1271º	4117	ROSIMEIRI FRAZÃO ALVES FERNANDES	16	20/02/1967
1272º	3105	ELIANE APARECIDA SANCHEZ DA SILVA	16	16/04/1967
1273º	3399	ZILÁ CÂNDIDO HONÓRIO	16	22/12/1967
1274º	3868	SELMA MARIA BARBOSA DA SILVA	16	28/10/1968
1275º	1768	MARIA APARECIDA DA SILVA BARROS MEDEIROS	16	19/07/1971
1276º	2283	MARIA APARECIDA NEVES MARCELINO	16	23/01/1973
1277º	4043	EDNALVA DA SILVA OLIVEIRA	16	24/01/1973
1278º	3250	JOSELEIDE MIRANDA VIANA DE SOUZA	16	07/03/1973
1279º	4057	PATRICIA APARECIDA CAVALARI	16	01/05/1973
1280º	3122	ROSILENE MARIA DA SILVA	16	09/10/1973
1281º	860	LUCIA HELENA DE SOUZA OLIVEIRA	16	19/11/1974
1282º	527	DAMIANA MARIA DE LIMA SILVA	16	08/01/1975
1283º	67	INÁCIA RODRIGUES DOS SANTOS	16	15/05/1976
1284º	1543	MARCOS RAYMUNDO BARBOSA	16	20/05/1976
1285º	3473	BARBARA SILVA DE OLIVEIRA	16	26/05/1976
1286º	867	JOELMA LUIZA MACHADO	16	30/12/1976
1287º	2797	ELAINE DE ALMEIDA COELHO	16	07/09/1977
1288º	2259	GLAUCE MIRANDA DE LIMA	16	15/03/1978
1289º	2025	GEILMA LOPES CARVALHO DE SOUZA	16	01/06/1979
1290º	1977	CATIA CRISTINA BARBOZA DOS SANTOS	16	16/07/1979
1291º	764	ANDREIA DE SOUZA	16	11/11/1979
1292º	2868	LILIAN FAQUIM	16	18/06/1980
1293º	4145	KERLEY GREGORIO FERREIRA DA SILVA	16	31/01/1982
1294º	573	ADNA PESSOA RIBEIRO	16	01/06/1982
1295º	1441	MAIRA MADEIRA FELGA	16	15/09/1982
1296º	3622	MAGNÓLIA RODRIGUES DA SILVA	16	15/10/1982
1297º	2963	MARIA DAS MERCES SILVA	16	22/10/1982
1298º	2873	JOVELI DE CASTRO ARAUJO	16	02/12/1982
1299º	2925	ELIANE SILVA SANTANA MATIAS	16	14/12/1982



1300º	4130	LEIDIANE KARLA OLIVEIRA DA SILVA	16	11/09/1983
1301º	220	SANDRA NUNES DURAES	16	25/10/1983
1302º	1272	ESTER GARCIA DE PÁDUA	16	26/06/1984
1303º	1458	STEFANIA ALVES BANDEIRA	16	07/01/1985
1304º	1792	RENATA CRISTINA DE OLIVEIRA	16	04/01/1989
1305º	918	GILMARA RAMOS LIMA	16	10/04/1989
1306º	3944	DENISE AVELINO DE MOURA	16	12/09/1989
1307º	3016	ALINE DE PAULA CALIMAN	16	31/03/1991
1308º	1036	ALESSANDRA DE SOUZA FERNANDES	16	22/10/1991
1309º	710	REGIANE SOUZA DE ARAUJO	16	19/05/1994
1310º	4058	LETICIA SANTANA JACINTO	16	31/05/1996
1311º	2191	MARCIA HELENA GARAVELLO MENKEN	15	11/07/1959
1312º	1074	MÁRIO LÚCIO VIEIRA DOS SANTOS	15	20/08/1959
1313º	2106	APARECIDA DE FATIMA DO CARMO	15	15/03/1960
1314º	3110	NILZETE BARBOSA SANTANA	15	18/04/1967
1315º	2186	ANA CRISTINA MACENA	15	06/08/1967
1316º	578	MARIA NASARÉ SANTOS SEVERIANO CAETANO	15	03/01/1968
1317º	1869	SONIA HOLANDA GRANJA	15	18/01/1969
1318º	3287	MARIA MARCIENE DA LUZ	15	30/06/1969
1319º	3732	AGNEIDE REGINA MAGALHÃES	15	03/09/1970
1320º	780	ELENITA MARIA DOS SANTOS	15	02/06/1971
1321º	3843	MARIA DA GLÓRIA DA LUZ	15	02/03/1972
1322º	1262	KELLY APARECIDA BRAZ DE AZEVEDO	15	20/11/1972
1323º	3706	MARIUZA MORAES DOS SANTOS	15	24/03/1973
1324º	1617	ELIENE FERREIRA DOS SANTOS	15	05/09/1973
1325º	1579	MARLUCIA LOPES DE JESUS	15	15/03/1975
1326º	3577	CRISTINA FERREIRA DOS SANTOS TEIXEIRA	15	14/03/1976
1327º	318	RAQUEL DA SILVA CARDOSO	15	17/09/1976
1328º	3278	REGIANE SILVA VIANA	15	03/08/1978
1329º	2861	CLEIA MARIA RODRIGUES BRITO	15	26/12/1978
1330º	2184	ELIZABETH DA SILVA E SILVA	15	09/03/1979
1331º	313	LUCIANA DO ROSÁRIO NUNES	15	18/01/1980
1332º	1631	JANAÍNA SILVA CRUZ	15	21/07/1981
1333º	4072	ELIETE DE SOUZA SANTOS	15	19/11/1981
1334º	3744	VANIA MARIA DOS SANTOS	15	27/03/1982
1335º	2368	ALESSANDRA PEREIRA CAMPOS	15	19/06/1982
1336º	3283	ALDINETE BARBOSA DA SILVA	15	03/07/1983
1337º	3394	MARIA APARECIDA MOTA DO VALE	15	28/01/1985
1338º	4035	LÉIA MAHCADO DE OLIVEIRA FERREIRA	15	24/02/1986
1339º	1708	SIMONE APARECIDA OLIMPIO PIVA	15	28/02/1988
1340º	2167	CLAUDIANA SANTOS GOMES DO LINO	15	28/10/1989
1341º	2385	MARIA FRANCILEIDE CARDOSO OLIVEIRA	15	13/03/1992
1342º	3943	EDVANIA SILVA SANTOS	15	01/02/1994
1343º	3576	NILSON FERREIRA SANTOS	14	01/11/1956
1344º	2598	VILMA SILVA DE AGUIAR	14	03/05/1964
1345º	3485	CELIA AUREA DE FRANÇA	14	08/06/1965
1346º	4235	ROSANI DA CRUZ AMARAL ALMEIDA	14	08/02/1966
1347º	1908	INAJARA REGINA SILVEIRA DA SILVA	14	14/08/1966
1348º	4087	ROGELMA DE BRANCO	14	27/03/1967
1349º	474	PALMIRA REGINA BORGES DE DEUS	14	12/08/1967
1350º	3561	MARIA YOLANDA DE ALMEIDA	14	11/12/1967
1351º	1715	CRISTIANE REGINA SILVEIRA PIRES	14	12/07/1968
1352º	2854	ROSE CRISTINA DA SILVA LAMEU	14	14/04/1972
1353º	460	EDNA DE FATIMA LOPES	14	11/05/1974
1354º	3449	VALERIA DA SILVA MENDES	14	06/09/1975
1355º	1038	NOEVANIA CARLOS DE OLIVEIRA	14	12/11/1976
1356º	1349	ANA CLAUDIA DA SILVA XAVIER	14	29/05/1978
1357º	4153	MARIA CRISTINA DA CRUZ FERREIRA	14	24/08/1978
1358º	4147	FABIANA MENDONÇA LOPES	14	01/03/1980
1359º	2400	KATIA APARECIDA SOUZA DA PAZ	14	20/07/1981
1360º	193	DIELE DE ALMEIDA MENEZES	14	06/06/1983
1361º	2815	AMANDA PATRICIA DE AMARAL NOGUEIRA	14	29/08/1983
1362º	1966	MARIA TÁZIA DOS DOS SANTOS SOUSA ROCHA	14	01/12/1988
1363º	750	STEPHANIE SOUZA ROSA SILVA	14	05/11/1992
1364º	341	TAINA DA CRUZ MENESES	14	01/07/1995
1365º	2210	JOSINA FERREIRA LIMA SANTOS	13	21/08/1959
1366º	1766	HERCINA DA COSTA FIRMINO FERNANDES	13	15/05/1962
1367º	1057	SONIA APARECIDA PEREIRA DA SILVA	13	31/10/1964
1368º	3920	LIDIA MARIA DE SANTANA SILVA	13	02/02/1970





1369º	1188	JANETE DOS SANTOS SILVA BARROS	13	12/02/1970
1370º	360	REGINA BORGES ALVES RIBEIRO	13	04/07/1970
1371º	2657	CECILIA APARECIDA DIAS EGIDIO	13	12/09/1970
1372º	3451	WILSON BARBOSA DOS SANTOS	13	15/03/1972
1373º	3381	EDINEIA NUNES LIMONI	13	26/05/1972
1374º	2013	ANA LÚCIA NEPUMUCENO EVANGELISTA DOS SANTOS	13	11/06/1972
1375º	1959	LUZIA DOS SANTOS SOUZA	13	31/10/1973
1376º	1014	CELIA MARIA LOPES	13	07/09/1976
1377º	781	ANA MARIA BARBOSA LOPES PAIVA	13	20/06/1978
1378º	1600	ALEXSANDRA MARTINS DE SOUSA SILVA	13	28/10/1980
1379º	2759	DAGMAR FERREIRA SANTANA SANTOS	13	14/02/1984
1380º	4064	MARAILZA QUIRINO DE SOUZA	13	08/05/1984
1381º	437	JANAINA DIAS DOS REIS SILVA	13	21/03/1987
1382º	2390	JANAINA APARECIDO TOLEDO	13	05/05/1987
1383º	357	ALINE DE ALCÂNTARA	13	30/06/1989
1384º	1389	GÉSSICA DE CASSIA QUEIROZ	13	17/03/1990
1385º	822	ALINE DE CASSIA CORDEIRO AZEVEDO	13	05/07/1991
1386º	2469	FLÁVIA REGINA REIS DA SILVA	13	27/05/1992
1387º	613	DIVA MARIA FONSECA	12	10/10/1963
1388º	2020	MARIA DE LOURDES DE SOUZA SOARES	12	13/03/1966
1389º	3597	MARILZABETE BARBOSA DE SOUZA	12	31/01/1969
1390º	2681	ROSILENE BRITO DE SOUZA SILVA	12	25/08/1969
1391º	1386	ELIANA APARECIDA DE PAULO	12	29/12/1969
1392º	1526	SANDRA DE CASSIA RODRIGUES DE OLIVEIRA	12	09/11/1971
1393º	3936	GIRLEIDE DA SOLIDADE GOMES	12	05/11/1972
1394º	1315	OZANA PEREIRA MOTA	12	30/07/1976
1395º	4173	RUTE GOMES DOS SANTOS	12	19/04/1977
1396º	3553	JOEL ALVES DE JESUS	12	01/05/1978
1397º	1177	MARCELI CRISTINA CARVALHO MATIAS	12	08/07/1982
1398º	3885	ANA PAULA DOS SANTOS	12	14/11/1982
1399º	3599	LEANDRO FERNANDES ARAUJO	12	04/02/1983
1400º	212	TAMARA CONCEIÇÃO AZEVEDO DA SILVA	12	22/02/1983
1401º	1622	JELCILENE SOUSA MALHEIROS	12	29/01/1987
1402º	731	EDNA APARECIDA FURIAN VIEIRA	11	25/02/1958
1403º	29	FRANCISCA SELMA DA CUNHA	11	16/04/1964
1404º	3094	YARA MARTINS FERRAZ	11	14/11/1965
1405º	260	HELENA LUCIA DE LIMA EMIDIO	11	23/05/1969
1406º	2003	ELISÂNGELA FAUSTINO DA SILVA CAMPELO	11	13/08/1972
1407º	3132	LUCIANA ALVARES FERNANDES	11	03/12/1972
1408º	3092	SIMONE CRISTINA MAIA DA SILVA	11	03/06/1976
1409º	2425	GILMA SOUSA LIMA	11	09/01/1977
1410º	3142	EDNA MARIA DOS SANTOS RIBEIRO	11	14/03/1979
1411º	1113	ADRIANO FERREIRA DE LIMA	11	17/04/1979
1412º	342	FLAVIA FERREIRA DE SOUZA	11	05/01/1982
1413º	4020	CAMILA MEDINA DE CASTILHO	11	08/02/1984
1414º	4201	JULIANA SANTOS ROCHA	11	03/09/1985
1415º	114	MARIANA FERNANDES GOES	11	03/05/1986
1416º	1877	ALINE DOS SANTOS PAIVA	11	22/02/1989
1417º	1833	ANA LÍGIA SANTOS MENDONÇA	11	20/07/1992
1418º	1011	IVANILDE MARIA JARDIM DA SILVA	10	28/01/1965
1419º	1605	MARIA DE FÁTIMA DIONIZIO	10	05/08/1966
1420º	2522	ROSENEIDE VIEIRA DA SILVA	10	21/01/1973
1421º	224	ALEXANDRA CAMARGO PILOTO	10	24/07/1973
1422º	1838	SUZANA DIONISIO SOARES	10	23/11/1975
1423º	1192	IDIEME APARECIDA APARECIDA DA SILVA HENRIQUE	10	06/09/1979
1424º	3349	ELAINE NEVES DE OLIVEIRA MICHELAN	10	05/03/1980
1425º	3578	MARCIA BATISTA	10	30/10/1980
1426º	1671	IRIS NERIS GARCIA DOS SANTOS	10	01/02/1981
1427º	3646	VIVIANE DOS SANTOS RODRIGUES	10	21/03/1981
1428º	978	SAMAI DOS SANTOS SOBREIRA	10	19/07/1982
1429º	3425	CRISTIANE DA SILVA	10	26/05/1987
1430º	2837	GREICE EVELYN DOS SANTOS LEITAO	10	14/11/1987
1431º	384	INEZ APARECIDA TEODORO	9	21/01/1960
1432º	2145	EDILMA SOARES BRAGA	9	10/06/1967
1433º	2884	ELIZIANE FERNANDES DO NASCIMENTO	9	01/09/1970
1434º	2794	MAURI FRANCISCO DE OLIVEIRA	9	21/11/1970
1435º	1290	AUREA DE LIMA MACEDO	9	08/12/1971
1436º	1447	SIMONE GONCALVES MONTEIRO	9	02/10/1972
1437º	3384	SILVANA SIEBRA DA SILVA	9	16/11/1972



1438º	332	CLAUDIO ALVES DE SIQUEIRA	9	20/01/1978
1439º	2892	MÔNICA APARECIDA LIMA DA GUIA	9	27/03/1978
1440º	524	CONCEIÇÃO DE MARIA SILVA	9	06/07/1979
1441º	2293	ROSEMEIRE APARECIDA TORRES MARTINS	9	12/03/1983
1442º	1962	JULIANO CAETANO PINTO	9	19/06/1983
1443º	1948	PRISCILA FELIX DOS SANTOS	9	08/11/1993
1444º	1008	ANA MARIA DA SILVA RODRIGUES	8	05/01/1962
1445º	445	TEREZA MACIEL DA SILVA RAMOS	7	07/03/1960
1446º	52	RAQUEL GOMES FRANCO	2	09/01/1970

## PEB I- EDUCAÇÃO ESPECIAL

Classif.	Inscrição	Nome	Nota Final	Data Nascimento
1º	274	ANDRÉA FRANCO BUENO	28	03/05/1972
2º	65	ELAINE CAETANO SILVA MOTA	27	20/12/1964
3º	3691	HOSMILTON LOPES NOVAIS	27	08/08/1974
4º	3677	VIVIAN DE JESUS	27	27/06/1980
5º	1013	JOECE RAMOS PEREIRA SOBRAL	27	31/08/1984
6º	1740	CAROLINA CHIKAZAWA MORAES	27	06/03/1985
7º	1352	MARLETE ROSA FILIPINI	26	15/10/1963
8º	3128	MARIA APARECIDA MAZZO DA SILVA	26	12/07/1967
9º	2953	ELIANE APARECIDA CUBATELI VENÂNCIO	26	24/09/1977
10º	177	CAROLINA APARECIDA PACOLA GUEDES	26	25/05/1978
11º	3019	ELI DE LIMA SOARES	26	06/10/1978
12º	3715	TATIANE AZEVEDO DUTRA	26	31/12/1979
13º	658	VALERIA ARAÚJO BORGES FELIX	26	18/06/1981
14º	3543	ANA CRISTINA AUGUSTO VIANA	26	25/07/1982
15º	2496	FRANCISCA ELIENE ARAUJO FONTELES	26	14/05/1992
16º	3708	MARIA APARECIDA SOARES	25	07/08/1961
17º	876	GIULIANA ARAUJO SALES	25	02/08/1970
18º	169	MANOEL FELIX GAMA	25	22/03/1971
19º	1890	VERA LÚCIA MORENO LIMA	25	13/05/1971
20º	60	LUCIANA MIRANDA DE VASCONCELOS	25	06/10/1972
21º	2304	GILDA GOMES DO NASCIMENTO	25	28/05/1973
22º	297	ERICA RODRIGUES ARRUDA DO VALLE	25	14/08/1973
23º	3406	CLAUDIA DA PENHA	25	25/08/1973
24º	1884	KENIA JOICE CUNHA	25	27/03/1976
25º	1053	CLEONICE DOS REIS OLIVEIRA	25	26/09/1979
26º	3665	DAMIANA CARVALHO MAIA E SILVA	25	10/10/1981
27º	1891	ANA PAULA BARBOSA PARIBELLO	25	22/12/1985
28º	1963	ANA CAROLINA SANTOS AKL	25	13/05/1986
29º	1604	BARBARA MELO MASSAFERA	25	11/10/1988
30º	3348	ELTON RIBEIRO BISPO	25	31/01/1991
31º	2136	ANDRESSA DO NASCIMENTO BORGES	25	08/04/1991
32º	11	ELISANGELA NERES DE SOUZA	25	00/00/0000
33º	2626	NIDIA POLETTI MEGATTI	24	23/11/1961
34º	2551	ROSELI CRISTINA MOREIRA PEREIRA	24	21/11/1970
35º	3663	SANDRA MARA DE LIMA PRADO	24	30/06/1973
36º	1152	ROSENILDA APARECIDA DE MELO FORMIGA	24	12/02/1974
37º	1224	EDNA VIEIRA DE LIMA	24	15/04/1974
38º	246	RAQUEL ESTER CHAVES BUZANELLI	24	29/04/1974
39º	3967	SOLANGE LIMA DA MATA NOGUEIRA	24	05/03/1975
40º	168	MARCELO DE SOUZA GUIMARÃES	24	02/03/1977
41º	2716	TATIANA APARECIDA JESUS DA SILVA	24	27/04/1978
42º	3917	ELIMARA TATIANE NUNES DE OLIVEIRA	24	03/08/1978
43º	3727	CAMILA ANJOS SAGGIORO MEDEIROS	24	09/09/1978
44º	2885	TELMA DE JESUS SANTOS PEGORARO	24	29/12/1979
45º	1951	NEUZA DE SOUZA	24	29/11/1980
46º	833	EMILIA SOARES FONSECA SANTANA	24	09/04/1981
47º	2705	ANDREA APARECIDA FERREIRA LIMA	24	25/03/1983
48º	2241	SIMONE ARAUJO CARLOS	24	17/12/1983
49º	1480	CAMILA CRISTINA TREVISANI BRANCO	24	30/05/1986
50º	2472	WESLEY CAVALCANTE SILVA	24	09/03/1988
51º	1235	KEYLLA OLIVEIRA SILVA	24	04/06/1988
52º	1003	REGIANE AMARO DOS SANTOS	24	09/09/1992
53º	227	EDNI DA SILVA BENVINDO	24	00/00/0000
54º	3368	ELISABETE BENEDITA DA ROCHA	23	10/05/1964
55º	1754	MARIA LOPES CORDEIRO BELO	23	29/07/1964
56º	3414	SANDRA MARGARETE COSTA FALCÃO	23	11/05/1966
57º	2319	LUCIMAR DO NASCIMENTO FERRAZ NICARETTA	23	25/12/1967
58º	315	IRACILANE BORGES DA SILVA	23	22/08/1968



59º	2238	ELISETE PACHECO PEREIRA	23	29/06/1970
60º	1018	ROSA DE MELO SANTOS	23	29/07/1971
61º	3378	ISABEL CRISTINA RAMOS	23	07/01/1974
62º	3921	HOSANA MARIA FERNANDES DA SILVA MACHADO	23	25/05/1976
63º	773	ROSIMARI GONÇALVES BELCHOR	23	08/08/1977
64º	186	LIDIA DE JESUS FERREIRA NETTO	23	07/09/1977
65º	1344	VIVIANE PEREIRA PASSINI	23	10/10/1977
66º	1218	ROSEMEIRE DE FARIAS BESSA RUFATO	23	13/05/1978
67º	1842	KARLA MACHADO ROSA	23	23/10/1979
68º	1306	ANA CARLA LIMA DOS SANTOS	23	05/12/1982
69º	3707	ANE CAROLINI DA SILVA CRUZ	23	15/01/1983
70º	3625	DEIZE GALVÃO DE QUEIROZ	23	26/01/1987
71º	3051	MARY JENIVAN ALMEIDA VIANA	23	08/05/1990
72º	1597	HELIANE RAMPASO LUCHINI	23	23/03/1992
73º	3592	BEATRIZ SOUTO FABRO BORGES	23	24/06/1992
74º	2813	BARBARA REGINA FERNANDES SILVA	23	01/06/1994
75º	38	MARIA DAS DORES DUARTE	22	12/03/1954
76º	1456	ELI ALVES DE SOUZA	22	20/08/1961
77º	1689	ROSANA MENDONÇA	22	04/12/1964
78º	777	SILMARA FAUSTINO DOS SANTOS SILVA	22	06/01/1966
79º	350	MÁRCIA GOMES DE JESUS SILVA	22	24/09/1966
80º	1691	CRISTINA DA SILVA LIMA SANTOS	22	13/01/1968
81º	3424	ROSÂNGELA PIRES ANGELIM	22	22/04/1975
82º	1690	KEILA MATIAS MARTINS DE SOUZA	22	15/02/1977
83º	1337	ANDRÉA CARDOSO BORGES	22	20/05/1977
84º	733	PRISCILA GRANISO GOMES	22	11/06/1978
85º	1510	ELAINE PEREIRA YANASE DA SILVA	22	19/06/1978
86º	1046	MARCIA MARIA MONTEIRO DA SILVA	22	23/11/1979
87º	2729	ELAINE BIANCHI SANTANA	22	04/05/1980
88º	3235	MARLY CORREA DE SOUZA BRANDÃO	22	16/08/1980
89º	523	FABIANA SANTOS DE SANTANA	22	21/08/1981
90º	2217	MARIANA GOMES GOULART DE MELO	22	05/04/1983
91º	1875	VIVIANE SILVA PEREIRA DIAS	22	09/12/1986
92º	1119	SANDRA REGINA DE MACEDO ALVES	21	16/03/1967
93º	2745	CRISTIANE APARECIDA FRANCISCO DE ARRUDA	21	08/11/1970
94º	4164	RENATA GALINDO MATOS	21	26/05/1973
95º	1501	ANA PAULA ALVES DE FARIA OLIVEIRA	21	30/01/1974
96º	696	SANDRA REGINA FOGAÇA	21	26/06/1974
97º	2349	ALMERINDA ALVES DE AZEVEDO SANTOS	21	29/06/1974
98º	1221	JOSILENE SANTOS ALVES	21	19/04/1975
99º	630	MARIA JOSÉ SOUZA MACENA	21	02/08/1977
100º	2992	ROSANGELA MARQUES DA SILVA SOUZA	21	20/09/1977
101º	1520	GILSON TOMAZ SANTANA	21	19/06/1980
102º	2014	TATIANA DE CARVALHO CAMPOS	21	27/11/1980
103º	4154	CLÁUDIA DAMIÃO DA SILVA GUIMARÃES	21	27/06/1984
104º	2782	JORALENE DE CASTRO ARAUJO	21	02/07/1987
105º	3455	GISELE DOS SANTOS LIMA DE OLIVEIRA	21	04/06/1988
106º	4161	DESIREE CHAVES JUSSARA	21	12/08/1991
107º	2443	LAIANE BRITO NICOLETO MANDI	21	25/02/1996
108º	628	SILVANDA RODRIGUES MELLO	21	00/00/0000
109º	2394	CELIA CRISTINA COSTA DE ANDRADE	20	07/03/1967
110º	1782	MARIA CELIA MOURA PEREIRA	20	13/05/1967
111º	2128	SANDRA REGINA PORCINO DE OLIVEIRA	20	27/04/1972
112º	916	ROSANA CRISTINA SANTOS SILVA	20	04/11/1974
113º	394	REGIANE FLORES MATTOS DA CRUZ	20	19/03/1975
114º	1107	JOELMA FERREIRA BRANDÃO	20	18/08/1975
115º	595	VALERIA CRISTINA GONZAGA PEREIRA	20	01/02/1977
116º	389	VALDIRENE OLIVEIRA RAMOS DE CAMARGO	20	05/07/1978
117º	2806	LUCIENE DOS ANJOS OLIVEIRA CADECAUA	20	26/04/1981
118º	1325	RUY DE ALMEIDA LOPES	20	03/05/1982
119º	1087	DÉBORA CRISTINA GOEBEL BÓRIO	20	19/12/1984
120º	1426	ELISAMA CÂNDIDO	20	03/03/1985
121º	3517	CAROLINE COSTA E SILVA	20	09/04/1986
122º	1313	ANA JÉSSICA MOREIRA MARTINS	20	06/03/1989
123º	1748	ARMELINDA NEVES DA SILVA	19	28/08/1959
124º	4021	TANIA MARIA FERREIRA DA SILVA QUEIROZ	19	19/08/1961
125º	897	THEREZINHA FERREIRA DA SILVA	19	03/03/1968
126º	3689	ADRIANA OLIVEIRA KINJO	19	07/09/1969
127º	1069	MARIA DAS GRAÇAS LUNA DOS SANTOS	19	14/06/1970



128º	3756	SILVIA HELENA RIBEIRO SILVA FRANCO	19	06/04/1972
129º	2599	MARIA DA CONCEIÇÃO DE FREITAS	19	03/03/1973
130º	1982	MARIA CRISTINA LEITE ROSA SILVA	19	18/10/1973
131º	662	CLÁUDIO FERREIRA DE LIMA	19	27/10/1973
132º	3748	LUCIENE MOREIRA NOGUEIRA	19	23/10/1976
133º	1348	JANAINA DA SILVA LEAL	19	18/03/1977
134º	907	ELAINE CRISTINA MARIANO SILVA	19	24/10/1977
135º	3164	REGIANE RODRIGUES BARBOSA	19	06/08/1981
136º	601	PRISCILA RADESCHI LEITE	19	14/09/1981
137º	2019	VANESSA CRISTINA DA SILVA TEIXEIRA FERREIRA	19	19/06/1982
138º	2403	CAROLINA MARIA DE OLIVEIRA	19	31/01/1983
139º	3243	RAQUEL SOARES AGUIAR RIBEIRO	19	04/03/1990
140º	4116	MARIA REGIA GUEDES DA SILVA	18	05/05/1951
141º	2741	ANA LUISA MARTINS DA SILVA	18	26/07/1965
142º	2468	ELIANA DE SANTANA DA ROCHA	18	01/06/1969
143º	3616	ELIANA SILVIA DE JESUS PAULINO	18	14/01/1972
144º	1415	IVANI BARBOSA LIMA DE PAIVA	18	01/07/1976
145º	3044	JURANY DE CASTRO ARAUJO	18	05/11/1978
146º	575	RAQUEL MACHADO ASSIS DA SILVA	18	07/10/1987
147º	1361	MARIA APARECIDA GABAN	17	07/07/1952
148º	245	IVONE LUZIA SIMÕES DOS SANTOS	17	14/08/1961
149º	61	VERA LUCIA BIANCHONI SANTOS	17	06/11/1962
150º	808	APARECIDA SONIA SOUZA NASCIMENTO	17	28/01/1966
151º	4063	VANIA ALVES DE SANTANA	17	31/10/1969
152º	685	QUITERIA DE ALMEIDA LINS PAIVA	17	26/09/1970
153º	1666	BARBARA JESUS SANTOS	17	04/12/1970
154º	1765	MARIA CRISTIANE DA SILVA ALMEIDA BORGES DA SILVA	17	11/01/1975
155º	3916	SANDRA PEDROSO RIBEIRO DE OLIVEIRA	17	07/06/1976
156º	1873	LUCINEIDE PEREIRA DA SILVA	17	01/04/1978
157º	248	KELLY FRANCINETTE DA COSTA VALE.	17	20/03/1980
158º	922	FERNANDA TAIS DA SILVA BOTON	17	29/12/1983
159º	1815	FÁTIMA APARECIDA PAES	16	04/09/1962
160º	1661	LUCIMARACAMARGO PEDRAPEREIRA	16	15/03/1967
161º	1338	WAGNA MARIA PEREIRA DA SILVA	16	04/01/1979
162º	1977	CATIA CRISTINA BARBOZA DOS SANTOS	16	16/07/1979
163º	991	ARLETE GONÇALVES DO NASCIMENTO BARROS	16	30/07/1979
164º	2873	JOVELI DE CASTRO ARAUJO	16	02/12/1982
165º	220	SANDRA NUNES DURAES	16	25/10/1983
166º	1272	ESTER GARCIA DE PÁDUA	16	26/06/1984
167º	2106	APARECIDA DE FATIMA DO CARMO	15	15/03/1960
168º	2406	ROSANGELA MAIA SOUZA	15	06/02/1970
169º	3732	AGNEIDE REGINA MAGALHÃES	15	03/09/1970
170º	313	LUCIANA DO ROSÁRIO NUNES	15	18/01/1980
171º	4072	ELIETE DE SOUZA SANTOS	15	19/11/1981
172º	1708	SIMONE APARECIDA OLIMPIO PIVA	15	28/02/1988
173º	3055	REGINALDO DOS SANTOS OLIVEIRA	15	09/03/1988
174º	1766	HERCINA DA COSTA FIRMINO FERNANDES	13	15/05/1962
175º	1600	ALEXSANDRA MARTINS DE SOUSA SILVA	13	28/10/1980
176º	3094	YARA MARTINS FERRAZ	11	14/11/1965
177º	2012	CLAUDENICE BARBOZA DA SILVA	11	14/01/1969
178º	2003	ELISÂNGELA FAUSTINO DA SILVA CAMPELO	11	13/08/1972
179º	3092	SIMONE CRISTINA MAIA DA SILVA	11	03/06/1976
180º	3578	MARCIA BATISTA	10	30/10/1980
181º	384	INEZ APARECIDA TEODORO	9	21/01/1960
182º	2145	EDILMA SOARES BRAGA	9	10/06/1967
183º	1447	SIMONE GONCALVES MONTEIRO	9	02/10/1972
184º	445	TEREZA MACIEL DA SILVA RAMOS	7	07/03/1960

## PEB II - PORTUGUÊS

Classif.	Inscrição	Nome	Nota Final	Data Nascimento
1º	1465	REGIANE GOMES MASCARENHAS DOS SANTOS	30	03/11/1980
2º	3134	DEBORAH RENATA BERENGUEL DE PAULA	29	09/10/1970
3º	2783	NARA PRANDI	29	03/05/1976
4º	3925	TALITA DOS SANTOS OLIVEIRA	29	07/12/1987
5º	327	SANDRA DE OLIVEIRA BONFIM	29	00/00/0000
6º	1554	MARIA JOANA RODRIGUES	28	07/08/1956
7º	1725	ESTER CARLOS DE LIMA VAZ	28	24/04/1961
8º	1574	GILMAR GOMES VIEIRA	28	12/01/1976
9º	1073	NELSON DE MORAES JUNIOR	28	26/05/1976



10º	829	ELIEZER PEREIRA FERREIRA	28	30/01/1977
11º	602	MARCOS RODRIGO MARTINS	28	02/03/1978
12º	3339	ILANA CHRISTINE NÓBREGA MEDEIROS FRANÇA	28	13/12/1978
13º	363	MARIA REGINA MANZANO RUSSO	28	20/10/1979
14º	4049	MARCELO SOUZA SILVA	28	26/03/1985
15º	2462	NELSON FLÁVIO MORAES DE OLIVEIRA	28	09/01/1986
16º	133	ADRIANA DA SILVA MOREIRA	28	08/02/1986
17º	409	CAMILA TALITA DE OLIVEIRA SILVA	28	21/07/1986
18º	2984	ADRIELLY MIDIA CAMPOS AZEVEDO	28	21/05/1993
19º	239	NATALIA NEVES BEZERRA	28	16/09/1993
20º	1343	MARLENE EULÁLIA DOS SANTOS	27	15/04/1961
21º	423	VALDECI MANUEL CORREIA	27	26/07/1963
22º	2067	CLAUDIA PASTORE	27	22/11/1963
23º	812	SILENE LOPES DO NASCIMENTO GARCIA	27	14/11/1967
24º	565	FRANCISCO DE ASSIS DA SILVA	27	09/12/1968
25º	3215	CRISTIANE BARBOSA DA COSTA	27	30/07/1976
26º	4017	JEANE ADELAIDE RODRIGUES SOARES	27	17/08/1977
27º	1799	MÁRCIA REGINA RODRIGUES RAMOS	27	27/02/1979
28º	2037	SELMA REGINA DE SOUZA	27	18/08/1979
29º	1195	EDIVANE APARECIDA DA SILVA RODRIGUES	27	20/08/1979
30º	1810	FABIANA SILVA DE PAULA ALCANTARA	27	25/02/1980
31º	1534	SAMARAH CYNTHIA MARQUES SOARES	27	08/09/1980
32º	2937	REGIANE FERREIRA DA SILVA	27	06/06/1982
33º	230	FELIPE SANTOS MESSIAS	27	22/07/1990
34º	2365	ANA FLAVIA FERREIRA ALVES	27	26/11/1994
35º	1814	EVA CRISTINA ANDRADE MODESTO DA SILVA ESTEVES	26	09/01/1960
36º	525	TEREZINHA SZKURA MORENO	26	05/02/1962
37º	432	IRENE CLARINDA DA SILVA	26	05/12/1965
38º	683	GERSON DA SILVA	26	19/03/1966
39º	270	ROSANGELA MARIA DA SILVA TONIOLO	26	18/10/1967
40º	2177	CÉLIA REGINA DE FELIPE SANTOS	26	09/07/1968
41º	2513	ROSEMEIRE PEREIRA DE OLIVEIRA	26	17/05/1970
42º	2166	EMERSON DELGADO	26	23/04/1972
43º	1170	ANA SILVIA DE MORAIS REIS MARTINS	26	05/07/1972
44º	2505	SOLANGE REGINA DOS SANTOS	26	14/01/1973
45º	1694	FABIO ANTONIO MIRANDA	26	08/12/1974
46º	4007	DENISE ALKMIM MEDEIROS	26	06/09/1976
47º	2061	MARA MIGANI DE ANDRADE REIS	26	19/07/1977
48º	3458	MARCOS PAULO SANTOS TORRES	26	04/05/1978
49º	3019	ELI DE LIMA SOARES	26	06/10/1978
50º	587	RAQUEL APARECIDA DA SILVA TENÓRIO DIAS	26	11/04/1979
51º	3702	EDILENE DANTAS DA SILVA	26	02/10/1979
52º	1180	KARLA XAYANE LOPES DE JESUS	26	24/10/1979
53º	2388	LILIANE APARECIDA CRUZ CAMILO	26	03/01/1980
54º	2001	ALEXSANDRA DE LIMA RAMOS SILVA	26	01/01/1981
55º	429	DANIELE BERNADETE DE OLIVEIRA SOUSA	26	14/04/1981
56º	532	JERUZA FERREIRA BARBOZA PETARNELA	26	10/12/1981
57º	2577	PAULA GOBBI DE OLIVEIRA	26	19/12/1982
58º	1109	VANUZA DA SILVA BARBOSA	26	07/10/1983
59º	3314	CAROLINA BENICIO VACCARI SANCHES ALEXANDRE	26	03/02/1984
60º	2536	ELIAS GOMES DE SOUZA	26	13/05/1984
61º	1207	VANESSA APARECIDA SILVA	26	29/07/1984
62º	3858	WELLINGTON GONÇALVES DOS SANTOS	26	27/08/1984
63º	3187	THAIS CRISTINA CARNEIRO SAYÃO RODRIGUES	26	04/09/1985
64º	2075	TALITA PRADO DE SOUZA	26	13/04/1986
65º	2059	GISELE FERREIRA DA SILVA	26	22/12/1987
66º	3538	DANIELA PIMENTEL DE SOUSA BENÍCIO	26	06/06/1988
67º	3363	RAFAEL ANICETO DA SILVA	26	24/12/1989
68º	2635	JAQUELINE DA SILVA RAMOS RODRIGUES	26	05/08/1992
69º	855	HILDA FERREIRA DE JESUS	26	00/00/0000
70º	2557	ALDA TECLA CARRERO	25	16/06/1952
71º	1427	MARLENE PIERONI DA CUNHA	25	21/04/1959
72º	69	ELENICE PONTES	25	25/04/1962
73º	1432	ELIANA SILVA AYRES DE MELLO	25	21/04/1970
74º	1031	MARIA ALEXANDRA NABERESNY	25	12/11/1970
75º	582	MARINALVA DE SOUZA SLVA MESSIAS	25	25/01/1972
76º	299	TÂNIA ALBINO AGUIAR	25	31/12/1973
77º	356	REGIANE APARECIDA SENNA DE SOUZA	25	14/06/1974
78º	3069	ALEXANDRA DE ABREU SILVA ALMEIDA	25	17/10/1974



79°	2966	LUCIANE CAVALCANTE DIAS	25	23/07/1976
80°	2203	ELIZEU LUCINDO DE OLIVEIRA	25	24/05/1977
81°	70	ELIZANGELA FERREIRA DE AZEVEDO	25	17/02/1979
82°	1340	SILVIA FERREIRA DA SILVA	25	14/07/1979
83°	1848	HEIDI BRANDÃO MELO	25	07/01/1980
84°	2624	DANIELA MENEGASSI	25	22/03/1980
85°	1477	RAQUEL BATISTA RIBEIRO	25	07/10/1980
86°	2540	MAISA AMORIM DA SILVA	25	09/11/1981
87°	2126	ANDRÉ SANTOS SOARES	25	06/09/1984
88°	3103	MONIQUE MIRANDA BITENCOURT DE MOURA	25	08/12/1986
89°	1638	CASSIO PEREIRA DA SILVA	25	28/09/1988
90°	368	DANIEL SANT'ANA TEODORO	25	22/10/1990
91°	1450	LAYSA DE SOUSA SILVA	25	19/03/1992
92°	1438	BRUNA DE SOUZA SILVA	25	28/04/1992
93°	1615	CLEIDE FALCÃO LOPES	24	09/03/1958
94°	2529	MARIA APARECIDA GOMES	24	02/02/1960
95°	1663	DIVA APARECIDA NEVES	24	12/03/1961
96°	2277	VIRGINIA MARGARETE VIEIRA	24	01/06/1961
97°	288	CINTIA REGINA DE ABREU	24	30/11/1962
98°	1244	MARIA FRANCALINA CARDOSO PIVA	24	15/05/1963
99°	2590	CRISTIANE MARGARETE LOPES BARBOSA	24	12/01/1964
100°	3593	MARIA DE FATIMA LEITE	24	04/11/1965
101°	2486	JOAO MARIA ALMEIDA SILVA	24	26/10/1966
102°	1327	MARISA APARECIDA PIRES SANTOS	24	02/08/1968
103°	1673	MARIA JOSE TAVARES DA SILVA	24	25/02/1969
104°	1472	REGISLAINE VIEIRA CAMARGO	24	15/11/1969
105°	3214	ELIANA APARECIDA ALVES	24	27/02/1970
106°	3752	ANDERSON FREIRE DA COSTA	24	18/01/1972
107°	269	ROSE CHRISTIANE PEREIRA DOS SANTOS	24	22/08/1973
108°	1026	MARIA MARTA DANTAS SOUZA LOPES	24	30/09/1973
109°	2835	ELIANA ALMEIDA SANTOS	24	29/12/1973
110°	372	ELISANGELA PEREIRA DOS SANTOS	24	21/03/1976
111°	2878	EDILSON DOMINGUES VILHASANTE	24	25/03/1976
112°	2891	ROSELI APARECIDA DE OLIVEIRA FERREIRA	24	18/09/1976
113°	3567	WILLIAN PEREIRA MACIEL	24	19/09/1976
114°	2398	ADRIANA MARIANO RAMOS PEDRO	24	24/11/1976
115°	1433	AMPARO ELMIRO DOS SANTOS	24	02/09/1978
116°	3727	CAMILA ANJOS SAGGIORO MEDEIROS	24	09/09/1978
117°	917	CRISTINA SIANE VIEIRA BEZERRA	24	24/03/1979
118°	1071	WANESSA RIBEIRO LINO	24	22/08/1979
119°	1879	JOSE VALMIR RIBEIRO DE OLIVEIRA	24	21/10/1979
120°	486	MARCIA MARIA DA SILVA	24	22/12/1980
121°	585	AHINOAM PESSOA RIBEIRO RANSANI	24	23/01/1981
122°	2678	FABIANA GOMES DE MELO	24	17/03/1981
123°	1585	DÉBORA KELLY MONTEIRO DE ALMEIDA SILVA SAITO D'ALESSANDRO	24	09/08/1982
124°	47	LEANDRO FERNANDO FLOR DE AVILA	24	24/12/1982
125°	200	MARIA DE LOURDES PORTELA LEAL	24	31/07/1984
126°	1201	ALINE RAMOS MIRANDA	24	24/07/1987
127°	1572	NAARA CRISTINA MEIRELES SANTOS	24	29/09/1988
128°	831	KARINA CAMARGO TEIXEIRA	24	18/03/1993
129°	2133	SARA DA SILVA PAZ	24	04/12/1995
130°	4	JESSICA DINIZ CACHOEIRA	24	28/03/1996
131°	3611	JOSÉ EDUARDO ALVES SANTOS	23	08/04/1961
132°	1407	TEREZINHO DE JESUS SANTOS	23	15/10/1966
133°	3266	SUELI BISPO RODRIGUES DOS SANTOS	23	19/11/1967
134°	2319	LUCIMAR DO NASCIMENTO FERRAZ NICARETTA	23	25/12/1967
135°	2314	ROSELI GILIOLI	23	12/04/1968
136°	603	MARISTELA ALVES SANTOS MUNIZ	23	05/03/1969
137°	213	ROSANA GONÇALVES DE ANDRADE	23	27/09/1970
138°	1739	JOÃO FERNANDES PINHEIRO	23	07/09/1972
139°	3162	ELIENE DE SOUZA SILVA	23	27/03/1973
140°	3056	ELIZETE APARECIDA DOS SANTOS	23	17/04/1973
141°	542	EVA CRISTINA MATOS	23	08/08/1973
142°	4135	DALVA LEANDRO DA SILVA SANTOS	23	08/11/1973
143°	756	HEILANE DA SILVA SANTOS	23	24/03/1974
144°	2618	VANDA FLORIANO	23	21/07/1975
145°	3558	ELAINE CRISTINA YONEYA	23	13/04/1976
146°	1222	MARIZA MARIA DA SILVA	23	15/04/1978
147°	339	JEFFERSON ZANELLA	23	02/05/1978



148º	1688	TAÍS APARECIDA DE ARAÚJO CAMPOS	23	08/06/1978
149º	465	ROSELI ARAUJO	23	18/05/1979
150º	1335	FÁBIO LINS DA SILVA	23	03/08/1980
151º	2306	NILVA ALVES SOARES BEZERRA	23	28/11/1981
152º	1241	LUCIANA SILVA NUNES	23	01/08/1982
153º	2296	ÂNGELA FABIANA SOUZA	23	09/01/1983
154º	3625	DEIZE GALVÃO DE QUEIROZ	23	26/01/1987
155º	2446	ELEN CARLOS SOARES	23	08/05/1987
156º	3357	ANGELA SILVA BATISTA	23	04/08/1988
157º	2083	MARIA DENISE DE SOUZA	23	21/09/1988
158º	1727	SILVIO APARECIDO DE JESUS	23	03/04/1992
159º	2633	DAYSE HELLENE DE SOUZA SILVA	23	28/12/1992
160º	1776	AMANDA LEMES BARCELLOS CASBURGO	23	30/05/1993
161º	1616	GIULIA MAYER	23	22/01/1996
162º	2170	DIVA MARIA PEREIRA DA SILVA	22	17/01/1959
163º	841	CLEIDE LIMA OLIVEIRA	22	13/03/1961
164º	2814	CRISTINA MARIA DA SILVA CHAVES VALIM	22	07/11/1961
165º	3861	ELAINE ROCHA LIMA ROBERTI	22	14/02/1962
166º	644	SONIA REGINA ALVES BATISTA MORAES	22	27/05/1962
167º	754	MARIA LUIZA ALVES DE PAIVA	22	05/11/1963
168º	1429	NEUSA MARIA PEREIRA	22	19/09/1964
169º	2162	VANILDI FERREIRA DA CRUZ	22	11/11/1965
170º	2561	GEAZI ALVES SOUZA	22	14/02/1968
171º	744	VALÉRIA PEREIRA DE SOUZA	22	20/08/1970
172º	3036	MARILENE VANILDES SANTOS	22	08/12/1970
173º	2778	LUIS CARLOS GONZAGA DE OLIVEIRA	22	19/01/1973
174º	2187	ALEXANDRE JULIO	22	28/01/1973
175º	1898	CARMEN VALENTE OLIVEIRA	22	10/10/1973
176º	4179	IVANIOR MONTEIRO BRANDÃO	22	21/10/1973
177º	543	ROSANA HONORIO DIAS	22	06/07/1974
178º	2085	VALQUIRIA CONCEIÇÃO GOMES DA SILVA	22	07/04/1975
179º	3296	GISELE PATRÍCIO DA ROCHA	22	17/01/1976
180º	25	LUCIANA CRISTINA MARQUES DE JESUS	22	15/05/1976
181º	950	LUCIANA LUISA LUZ LAIA	22	07/10/1976
182º	2291	FABIANA SOARES PEREIRA DA SILVA	22	05/08/1980
183º	3235	MARLY CORREA DE SOUZA BRANDÃO	22	16/08/1980
184º	4185	ISAURA DE MOURA ARAÚJO	22	14/12/1980
185º	1311	ELISANGELA TRUGILHO BRITO	22	28/06/1982
186º	3412	WILLIANS PEREIRA SANTANA	22	31/08/1984
187º	2583	MARCELO RIBEIRO DE ARAUJO	22	15/02/1985
188º	478	ALEX FERREIRA DE ARAUJO	22	19/10/1985
189º	117	JAQUELINE DA SILVA DIAS	22	27/12/1986
190º	43	CINTIA APARECIDA DOS SANTOS DONATO	22	14/05/1987
191º	2574	CÍCERO MARQUES RODRIGUES	22	19/11/1991
192º	2284	ELITA MARIA DE OLIVEIRA	21	29/10/1958
193º	1533	ORMANDINA MOREIRA MOURA	21	01/09/1964
194º	1504	CLAUDETTE ULISSES TEIXEIRA	21	12/04/1966
195º	2189	ROSELI FATIMA DE FARIA	21	11/11/1968
196º	624	SANDRA SANCHES DA SILVA	21	28/11/1968
197º	3413	JOSIENESANTANA	21	18/08/1971
198º	2349	ALMERINDA ALVES DE AZEVEDO SANTOS	21	29/06/1974
199º	1669	GILSON GERALDO DA SILVA	21	20/06/1975
200º	3968	ROZENI ELENA DE MORAIS	21	13/05/1976
201º	630	MARIA JOSÉ SOUZA MACENA	21	02/08/1977
202º	258	VANESSA APARECIDA PEREIRA	21	04/03/1978
203º	2354	ENILCE CARDOSO SILVA	21	16/09/1978
204º	2683	CÁTIA SERAFINI DE CARVALHO	21	20/07/1979
205º	3021	ADRIANA MIRIAN DOS SANTOS DIAS	21	22/07/1979
206º	340	RONALDO BENATTI	21	26/02/1981
207º	1634	SABRINA KLEN MARQUES	21	27/07/1981
208º	3000	ROSÂNGELA ROMUALDO RODRIGUES	21	13/07/1982
209º	1400	GLEISE DO SOCORRO RIBEIRO	21	21/09/1983
210º	144	DANIELA LIMA ARAUJO	21	23/07/1986
211º	2799	PATRICIA DOS SANTOS PESSOA	21	17/02/1987
212º	825	KARINA ALVES PEREIRA	21	14/09/1987
213º	2389	BARBARA DE CARVALHO	21	21/03/1990
214º	1254	BRUNA CAROLINE DE MELO VIANA	21	23/03/1990
215º	1624	WILLER FEITOSA BUENO	21	23/08/1990
216º	37	JÉSSICA DE LIMA ROCHA SOLEDADE	21	30/05/1991



217º	3758	MAGDA DA SILVA SVOBODA	21	24/08/1991
218º	2443	LAIANE BRITO NICOLETO MANDI	21	25/02/1996
219º	3652	JOSE HELCIO DE ALBUQUERQUE	20	23/03/1967
220º	1568	EZEQUIAS SILVA SANTOS	20	05/06/1967
221º	2105	RENATA TOFOLI	20	29/06/1971
222º	3343	REGINA CELIA TEIXEIRA FERREIRA	20	23/08/1971
223º	729	JOSEFA BISPO ALVES DA SILVA	20	25/10/1972
224º	2359	ELIANE DOURADO DE SELES SANTOS	20	28/02/1975
225º	2983	KÁTIA NOVAIS PEREIRA	20	06/05/1978
226º	3304	VIVIANNE CASTINO RODRIGUES	20	05/06/1978
227º	3276	CIBELE PEREIRA DA SILVA	20	18/12/1978
228º	1398	KATIA APARECIDA ARAUJO COSTA	20	06/06/1980
229º	2510	ELAINE DE ASSIS	20	25/09/1981
230º	3089	JOSILANDIA SANTOS FERREIRA LIMA	20	26/10/1981
231º	1329	ROSILENE APOLINÁRIO VILELLA	20	09/02/1982
232º	1652	FABIANA OLIVEIRA LIMA GUALBERTO	20	21/09/1982
233º	3503	MILENE FERNANDES GASBARRA	20	07/06/1991
234º	1886	LUCILA DE OLIVEIRA MORAIS	20	16/11/1991
235º	3637	SANTUSA HELENA DA SILVA NASCIMENTO	19	24/08/1963
236º	3328	SERGIO EDUARDO FLORENCIO	19	10/03/1964
237º	3043	ERISVALDA PAGEU AMORIM	19	21/10/1970
238º	2909	JOELMA DAS GRAÇAS CAMILO DA CONCEIÇÃO	19	09/02/1971
239º	3497	REGINA CANDIDO MEDEIROS	19	09/05/1971
240º	4065	ELAINE CRISTINA PINHEIRO SILVA	19	02/06/1972
241º	1982	MARIA CRISTINA LEITE ROSA SILVA	19	18/10/1973
242º	265	INDIRA MARIA ALVES VICENTE	19	02/09/1978
243º	601	PRISCILA RADESCHI LEITE	19	14/09/1981
244º	1971	MICHELLE PIOVANI DOS SANTOS SOUZA	19	28/11/1983
245º	3694	LUAN FERNANDO DIAS MENDES	19	05/10/1989
246º	2982	GEANE SAMPAIO DE OLIVEIRA	19	19/12/1989
247º	3270	DANIELLE DIAS DE OLIVEIRA	19	27/04/1993
248º	2845	ELAINE CRISTINA AZEDIA	18	03/10/1960
249º	3669	ELAINE DE OLIVEIRA SILVA	18	18/10/1968
250º	774	JOSELIA MARIA DE SOUZA CARVALHO	18	18/01/1972
251º	3059	EVANIA ANDREIA MONTORO	18	21/04/1974
252º	2252	VIVIANE ALCANTARA	18	15/12/1977
253º	1925	MARIA CICERA PEREIRA SILVA	18	15/07/1985
254º	3072	ANA PAULA PEREIRA DOS SANTOS	18	12/08/1985
255º	1357	JACKELINE ALVES DE ARAUJO PAES	18	05/02/1987
256º	2541	GABRIELA DA CONCEIÇÃO SILVA	18	07/09/1988
257º	61	VERA LUCIA BIANCHONI SANTOS	17	06/11/1962
258º	1666	BARBARA JESUS SANTOS	17	04/12/1970
259º	3874	CRISTIANE LOPES DE OLIVEIRA MUZEL	17	10/06/1976
260º	402	ROSELI ALVES VIEIRA	17	22/06/1978
261º	879	RENATA RUBIA PIMENTEL DE OLIVEIRA	17	21/10/1978
262º	469	DÉBORA MARTINS BATISTA	17	27/06/1983
263º	966	ELIANA DE ASSIS	16	19/12/1972
264º	2259	GLAUCE MIRANDA DE LIMA	16	15/03/1978
265º	3937	ANA PAULA REMEDI TIAGO	16	10/04/1980
266º	3622	MAGNÓLIA RODRIGUES DA SILVA	16	15/10/1982
267º	3843	MARIA DA GLÓRIA DA LUZ	15	02/03/1972
268º	68	MÁRCIA APARECIDA FRADE	14	03/01/1966
269º	4235	ROSANI DA CRUZ AMARAL ALMEIDA	14	08/02/1966
270º	4087	ROGELMA DE BRANCO	14	27/03/1967
271º	4155	GILVANETE DA SILVA SANTOS	14	17/06/1971
272º	4153	MARIA CRISTINA DA CRUZ FERREIRA	14	24/08/1978
273º	2400	KATIA APARECIDA SOUZA DA PAZ	14	20/07/1981
274º	1659	ROSANE MARIA MAGALHAES LIMA	13	13/04/1965
275º	664	ALESSANDRA CORREIA PISCINATO	12	10/03/1981
276º	3094	YARA MARTINS FERRAZ	11	14/11/1965
277º	1733	MARIA DAS DORES DOS SANTOS	11	05/10/1977
278º	985	MARCIA DE SOUZA TEIXEIRA	10	04/03/1971
279º	2739	MARCIO FERREIRA DA SILVA	10	10/12/1980
280º	384	INEZ APARECIDA TEODORO	9	21/01/1960
281º	1485	GENY RAMOS DA SILVA FILFUEIRAS	9	28/05/1970
282º	1368	ANTONIA DE SOUZA BARROS MACHADO	9	13/06/1975
283º	3045	JOSE ALEIXO FILHO	5	26/05/1967





1º	1465	REGIANE GOMES MASCARENHAS DOS SANTOS	30	03/11/1980
2º	650	ANA PAULA RIBEIRO	29	26/07/1973
3º	2783	NARA PRANDI	29	03/05/1976
4º	1541	JOSÉ ROBERTO BEZERRA	29	19/12/1981
5º	1554	MARIA JOANA RODRIGUES	28	07/08/1956
6º	2201	CYNTHIA CHRISTIANO DE MAGALHAES	28	19/11/1960
7º	1725	ESTER CARLOS DE LIMA VAZ	28	24/04/1961
8º	554	GIVALDO FERRERIA DE PAULA	28	06/12/1963
9º	829	ELIEZER PEREIRA FERREIRA	28	30/01/1977
10º	409	CAMILA TALITA DE OLIVEIRA SILVA	28	21/07/1986
11º	1144	SARA CAMILA MARTINS CRUTO	28	31/07/1986
12º	1635	ALESSANDRA FERREIRA DE LIMA	28	30/07/1990
13º	462	MIRELLA MORENO VERZOLA	28	10/11/1995
14º	423	VALDECI MANUEL CORREIA	27	26/07/1963
15º	812	SILENE LOPES DO NASCIMENTO GARCIA	27	14/11/1967
16º	4017	JEANE ADELAIDE RODRIGUES SOARES	27	17/08/1977
17º	2037	SELMA REGINA DE SOUZA	27	18/08/1979
18º	1195	EDIVANE APARECIDA DA SILVA RODRIGUES	27	20/08/1979
19º	1810	FABIANA SILVA DE PAULA ALCANTARA	27	25/02/1980
20º	2365	ANA FLAVIA FERREIRA ALVES	27	26/11/1994
21º	525	TEREZINHA SZKURA MORENO	26	05/02/1962
22º	432	IRENE CLARINDA DA SILVA	26	05/12/1965
23º	270	ROSANGELA MARIA DA SILVA TONIOLO	26	18/10/1967
24º	1067	RENATA CRISTINA PIRES	26	18/07/1969
25º	2513	ROSEMEIRE PEREIRA DE OLIVEIRA	26	17/05/1970
26º	2166	EMERSON DELGADO	26	23/04/1972
27º	1170	ANA SILVIA DE MORAIS REIS MARTINS	26	05/07/1972
28º	2505	SOLANGE REGINA DOS SANTOS	26	14/01/1973
29º	4007	DENISE ALKMIM MEDEIROS	26	06/09/1976
30º	3458	MARCOS PAULO SANTOS TORRES	26	04/05/1978
31º	3019	ELI DE LIMA SOARES	26	06/10/1978
32º	3314	CAROLINA BENICIO VACCARI SANCHES ALEXANDRE	26	03/02/1984
33º	1207	VANESSA APARECIDA SILVA	26	29/07/1984
34º	3858	WELLINGTON GONÇALVES DOS SANTOS	26	27/08/1984
35º	2059	GISELE FERREIRA DA SILVA	26	22/12/1987
36º	3538	DANIELA PIMENTEL DE SOUSA BENÍCIO	26	06/06/1988
37º	3363	RAFAEL ANICETO DA SILVA	26	24/12/1989
38º	855	HILDA FERREIRA DE JESUS	26	00/00/0000
39º	2557	ALDA TECLA CARRERO	25	16/06/1952
40º	1427	MARLENE PIERONI DA CUNHA	25	21/04/1959
41º	1031	MARIA ALEXANDRA NABERESNY	25	12/11/1970
42º	299	TÂNIA ALBINO AGUIAR	25	31/12/1973
43º	356	REGIANE APARECIDA SENNA DE SOUZA	25	14/06/1974
44º	3069	ALEXANDRA DE ABREU SILVA ALMEIDA	25	17/10/1974
45º	1641	RONIE ALMEIDA DE SOUZA	25	17/12/1978
46º	2624	DANIELA MENEGASSI	25	22/03/1980
47º	2540	MAISA AMORIM DA SILVA	25	09/11/1981
48º	2126	ANDRÉ SANTOS SOARES	25	06/09/1984
49º	368	DANIEL SANT'ANA TEODORO	25	22/10/1990
50º	2529	MARIA APARECIDA GOMES	24	02/02/1960
51º	2590	CRISTIANE MARGARETE LOPES BARBOSA	24	12/01/1964
52º	3593	MARIA DE FATIMA LEITE	24	04/11/1965
53º	2486	JOAO MARIA ALMEIDA SILVA	24	26/10/1966
54º	3752	ANDERSON FREIRE DA COSTA	24	18/01/1972
55º	1026	MARIA MARTA DANTAS SOUZA LOPES	24	30/09/1973
56º	372	ELISANGELA PEREIRA DOS SANTOS	24	21/03/1976
57º	3567	WILLIAN PEREIRA MACIEL	24	19/09/1976
58º	917	CRISTINA SIANE VIEIRA BEZERRA	24	24/03/1979
59º	486	MARCIA MARIA DA SILVA	24	22/12/1980
60º	2678	FABIANA GOMES DE MELO	24	17/03/1981
61º	47	LEANDRO FERNANDO FLOR DE AVILA	24	24/12/1982
62º	1572	NAARA CRISTINA MEIRELES SANTOS	24	29/09/1988
63º	831	KARINA CAMARGO TEIXEIRA	24	18/03/1993
64º	2133	SARA DA SILVA PAZ	24	04/12/1995
65º	1407	TEREZINHO DE JESUS SANTOS	23	15/10/1966
66º	101	ROSANGELA NUNES VIEIRA SANTOS	23	11/02/1967
67º	2314	ROSELI GILIOLI	23	12/04/1968
68º	603	MARISTELA ALVES SANTOS MUNIZ	23	05/03/1969
69º	213	ROSANA GONÇALVES DE ANDRADE	23	27/09/1970



70°	4081	AUDELER MY LEI RODRIGUES YIP PEREIRA	23	16/05/1971
71°	3056	ELIZETE APARECIDA DOS SANTOS	23	17/04/1973
72°	542	EVA CRISTINA MATOS	23	08/08/1973
73°	756	HEILANE DA SILVA SANTOS	23	24/03/1974
74°	3741	KARIN LIMA DE ANDRADE	23	31/08/1974
75°	3558	ELAINE CRISTINA YONEYA	23	13/04/1976
76°	1222	MARIZA MARIA DA SILVA	23	15/04/1978
77°	339	JEFFERSON ZANELLA	23	02/05/1978
78°	2306	NILVA ALVES SOARES BEZERRA	23	28/11/1981
79°	1241	LUCIANA SILVA NUNES	23	01/08/1982
80°	2446	ELEN CARLOS SOARES	23	08/05/1987
81°	3357	ANGELA SILVA BATISTA	23	04/08/1988
82°	2083	MARIA DENISE DE SOUZA	23	21/09/1988
83°	2633	DAYSE HELLENE DE SOUZA SILVA	23	28/12/1992
84°	1616	GIULIA MAYER	23	22/01/1996
85°	2170	DIVA MARIA PEREIRA DA SILVA	22	17/01/1959
86°	2814	CRISTINA MARIA DA SILVA CHAVES VALIM	22	07/11/1961
87°	3861	ELAINE ROCHA LIMA ROBERTI	22	14/02/1962
88°	754	MARIA LUIZA ALVES DE PAIVA	22	05/11/1963
89°	2162	VANILDI FERREIRA DA CRUZ	22	11/11/1965
90°	744	VALÉRIA PEREIRA DE SOUZA	22	20/08/1970
91°	2114	CRISTIENE OTERO URBANO	22	18/07/1972
92°	2187	ALEXANDRE JULIO	22	28/01/1973
93°	1898	CARMEN VALENTE OLIVEIRA	22	10/10/1973
94°	4179	IVANIOR MONTEIRO BRANDÃO	22	21/10/1973
95°	455	BIANCA SOARES	22	24/12/1975
96°	3296	GISELE PATRÍCIO DA ROCHA	22	17/01/1976
97°	3235	MARLY CORREA DE SOUZA BRANDÃO	22	16/08/1980
98°	1311	ELISANGELA TRUGILHO BRITO	22	28/06/1982
99°	3412	WILLIANS PEREIRA SANTANA	22	31/08/1984
100°	1533	ORMANDINA MOREIRA MOURA	21	01/09/1964
101°	1504	CLAUDETTE ULISSES TEIXEIRA	21	12/04/1966
102°	2189	ROSELI FATIMA DE FARIA	21	11/11/1968
103°	2734	ALZIRA MÁRCIA CAMILLO FEITOSA	21	19/05/1969
104°	4104	NILMA ALVES TEIXEIRA	21	18/04/1971
105°	1669	GILSON GERALDO DA SILVA	21	20/06/1975
106°	630	MARIA JOSÉ SOUZA MACENA	21	02/08/1977
107°	258	VANESSA APARECIDA PEREIRA	21	04/03/1978
108°	3021	ADRIANA MIRIAN DOS SANTOS DIAS	21	22/07/1979
109°	340	RONALDO BENATTI	21	26/02/1981
110°	1634	SABRINA KLEN MARQUES	21	27/07/1981
111°	1400	GLEISE DO SOCORRO RIBEIRO	21	21/09/1983
112°	144	DANIELA LIMA ARAUJO	21	23/07/1986
113°	825	KARINA ALVES PEREIRA	21	14/09/1987
114°	2389	BARBARA DE CARVALHO	21	21/03/1990
115°	3652	JOSE HELCIO DE ALBUQUERQUE	20	23/03/1967
116°	3343	REGINA CELIA TEIXEIRA FERREIRA	20	23/08/1971
117°	729	JOSEFA BISPO ALVES DA SILVA	20	25/10/1972
118°	2359	ELIANE DOURADO DE SELES SANTOS	20	28/02/1975
119°	1451	CARLA PESSOA DE SOUZA	20	19/05/1975
120°	2983	KÁTIA NOVAIS PEREIRA	20	06/05/1978
121°	3276	CIBELE PEREIRA DA SILVA	20	18/12/1978
122°	1652	FABIANA OLIVEIRA LIMA GUALBERTO	20	21/09/1982
123°	3318	MARIA ROSELY COSTA CARDOSO	20	06/12/1983
124°	2629	VANILCE DIOVANE MAZZONETTO	20	08/10/1984
125°	1886	LUCILA DE OLIVEIRA MORAIS	20	16/11/1991
126°	1445	JOAS CRUZEIRO	19	23/07/1970
127°	3497	REGINA CANDIDO MEDEIROS	19	09/05/1971
128°	1982	MARIA CRISTINA LEITE ROSA SILVA	19	18/10/1973
129°	265	INDIRA MARIA ALVES VICENTE	19	02/09/1978
130°	601	PRISCILA RADESCHI LEITE	19	14/09/1981
131°	1971	MICHELLE PIOVANI DOS SANTOS SOUZA	19	28/11/1983
132°	3694	LUAN FERNANDO DIAS MENDES	19	05/10/1989
133°	2982	GEANE SAMPAIO DE OLIVEIRA	19	19/12/1989
134°	2845	ELAINE CRISTINA AZEDIA	18	03/10/1960
135°	1137	SILVONE APARECIDA DA SILVA OLIVEIRA	18	20/01/1967
136°	3669	ELAINE DE OLIVEIRA SILVA	18	18/10/1968
137°	3059	EVANIA ANDREIA MONTORO	18	21/04/1974
138°	1925	MARIA CICERA PEREIRA SILVA	18	15/07/1985



139º	3072	ANA PAULA PEREIRA DOS SANTOS	18	12/08/1985
140º	1357	JACKELINE ALVES DE ARAUJO PAES	18	05/02/1987
141º	61	VERA LUCIA BIANCHONI SANTOS	17	06/11/1962
142º	3874	CRISTIANE LOPES DE OLIVEIRA MUZEL	17	10/06/1976
143º	879	RENATA RUBIA PIMENTEL DE OLIVEIRA	17	21/10/1978
144º	469	DÉBORA MARTINS BATISTA	17	27/06/1983
145º	3937	ANA PAULA REMEDI TIAGO	16	10/04/1980
146º	3622	MAGNÓLIA RODRIGUES DA SILVA	16	15/10/1982
147º	3843	MARIA DA GLÓRIA DA LUZ	15	02/03/1972
148º	4153	MARIA CRISTINA DA CRUZ FERREIRA	14	24/08/1978
149º	664	ALESSANDRA CORREIA PISCINATO	12	10/03/1981
150º	985	MARCIA DE SOUZA TEIXEIRA	10	04/03/1971
151º	2739	MARCIO FERREIRA DA SILVA	10	10/12/1980

PEB II - ESPANHOL

Classif.	Inscrição	Nome	Nota Final	Data Nascimento
1º	1574	GILMAR GOMES VIEIRA	28	12/01/1976
2º	602	Marcos Rodrigo Martins	28	02/03/1978
3º	363	Maria Regina Manzano Russo	28	20/10/1979
4º	1144	Sara Camila Martins Cruto	28	31/07/1986
5º	1814	Eva Cristina Andrade Modesto da Silva Esteves	26	09/01/1960
6º	683	Gerson da Silva	26	19/03/1966
7º	2505	Solange Regina dos Santos	26	14/01/1973
8º	587	Raquel Aparecida da Silva Tenório Dias	26	11/04/1979
9º	2557	Alda Tecla Carrero	25	16/06/1952
10º	3348	Elton ribeiro bispo	25	31/01/1991
11º	1438	Bruna de Souza Silva	25	28/04/1992
12º	1621	Josilene do Nascimento	23	22/11/1968
13º	542	Eva Cristina Matos	23	08/08/1973
14º	1688	Taís Aparecida de Araújo Campos	23	08/06/1978
15º	1335	Fábio Lins da Silva	23	03/08/1980
16º	2789	Elaine Oliveira Pereira	22	04/08/1980
17º	2349	Almerinda Alves de Azevedo Santos	21	29/06/1974
18º	3328	sergio eduardo florencio	19	10/03/1964
19º	985	Marcia de Souza teixeira	10	04/03/1971

PEB II - MATEMÁTICA

Classif.	Inscrição	Nome	Nota Final	Data Nascimento
1º	139	MILTON SEIDI UEMURA	30	05/22/1985
2º	3684	MAURICIO JOSÉ SILVA	29	05/04/1960
3º	1702	MANOEL LOPES DA SILVA	29	06/01/1967
4º	2150	EDI WILSON TIMOTEO DA SILVA	29	20/08/1970
5º	189	CONCEIÇÃO APARECIDA OBERLEITNER	29	08/12/1974
6º	902	SAMI ABDUL BAKI	29	10/06/1976
7º	2305	VANESSA ARAUJO RODRIGUES	29	27/06/1976
8º	3771	FERNANDO APARECIDO ANTONIO	29	30/09/1981
9º	3723	AMANDA MISSILENE PEREIRA DA SILVA RAIMUNDO	29	02/08/1986
10º	1388	MARLI DA ANNUNCIACAO	28	28/07/1960
11º	343	ORLANDO CARLOS VILLAR	28	04/07/1961
12º	3999	JOSE CARLOS DE SOUSA	28	04/10/1961
13º	3904	RENATO RODRIGUES SONCINI	28	16/02/1973
14º	763	MARCOS ROGERIO BELCHOR	28	06/01/1976
15º	2628	ADAUTO AMARO DA SILVA	28	24/10/1982
16º	4049	MARCELO SOUZA SILVA	28	26/03/1985
17º	2711	CALMARIO LEMOS COSTA	28	03/05/1987
18º	2052	BRUNO CESTARI RODRIGUES	28	13/07/1987
19º	1577	WILAMYS RAPHAEL ALÉCIO DE FARIA	28	14/01/1992
20º	564	THAMYRES CHRISTINE DE ANDRADE SOARES	28	28/11/1992
21º	2984	ADRIELLY MIDIA CAMPOS AZEVEDO	28	21/05/1993
22º	2373	EDILSA MARIA DIAS ALVIM	27	14/07/1968
23º	3639	ANA MARIA DE OLIVEIRA VALENÇA ROCHA	27	20/06/1969
24º	1116	OSCAR RODRIGUES DE OLIVEIRA	27	04/10/1970
25º	1769	CLAYTON FERNANDO DE OLIVEIRA	27	21/08/1974
26º	2612	ALEXANDRA CRISTINA MARINS	27	11/10/1975
27º	1198	MARIA FABIANA JOSÉ	27	29/11/1980
28º	2309	SUELLEN COSTA DE FREITAS SILVA	27	26/06/1985
29º	1495	FELICIANA DANTAS MONTANO	27	14/07/1989
30º	1245	GREG CRUZ SILVA	27	15/07/1989
31º	2723	EVA CRISTINA SAMMARTINO PIRES	26	05/04/1957
32º	197	SIDNEI ROBERTO JOVANELI	26	16/06/1959



33º	1945	CESAR LUIZ ARAUJO	26	18/11/1961
34º	3340	JOSEFA FABIOLA DE ARAUJO	26	19/02/1963
35º	3306	PAULO CESAR DE SOUZA	26	11/12/1965
36º	4001	GENIVALDO ALCANTARA DOS SANTOS	26	29/05/1967
37º	3986	FRANCISCO APARECIDO DA SILVA	26	04/06/1967
38º	2295	ROSANGELA MARY MARÓSTICA	26	30/08/1971
39º	3815	SÉRGIO RICARDO SANTOS	26	27/06/1972
40º	927	JORGE SILVANO DA SILVA MORAIS	26	10/09/1972
41º	380	ISAÍAS BARBOSA GUIMARÃES	26	02/10/1972
42º	1231	PRISCILA APARECIDA DOS SANTOS	26	02/10/1974
43º	3160	ANDRÉ SILVA	26	14/01/1975
44º	742	ALEXSANDRA MARIA TEODORO SILVA	26	27/05/1976
45º	2278	SILVANO BARBOSA DA SILVA	26	24/07/1981
46º	3487	LEONARDO RODRIGUES DE SANTANA	26	24/11/1981
47º	326	ALEXANDRE RODEL DE ALMEIDA	26	08/04/1982
48º	2894	RENATO DE SOUZA LIMA	26	19/01/1987
49º	175	ERICK DE ARAUJO CARNEIRO	26	05/09/1987
50º	878	ADAGILDO DE JESUS ARAGÃO	26	09/12/1987
51º	1489	FELIPE DE SOUSA MEDRADE	26	12/08/1988
52º	3502	MARIO ARRUDA BARCELOS	26	17/04/1991
53º	1102	RONALDO SOUZA DOS SANTOS	26	06/09/1991
54º	3373	ADRIANA JAQUELINE DE JESUS BARBOSA	26	22/02/1994
55º	4215	HAMILTON AURÉLIO DE LIMA EVANGELISTA DOS SANTOS	26	09/09/1994
56º	694	LUCINEIA MACIEL FEDERICI	25	11/07/1965
57º	3035	ARILENE ALENCAR BANDEIRA DOS SANTOS	25	02/04/1968
58º	435	NILZA BATISTA FRACASSO	25	17/04/1971
59º	1213	RONALDO LIBÓRIO SANTOS21	25	28/06/1971
60º	2772	ALEXSANDRO DOS SANTOS	25	05/05/1973
61º	1320	OSEIAS EUZEBIO DUARTE	25	17/07/1973
62º	782	JEFFERSON LUIZ SOARES	25	10/11/1973
63º	1197	MARIA CRISTINA DE SOUZA MELO	25	20/02/1974
64º	236	KLEBER TARDELLI DA SILVA	25	02/10/1974
65º	4223	ROBERTO SILVA DOS SANTOS	25	04/01/1975
66º	953	ELAINE APARECIDA DOS SANTOS	25	25/04/1975
67º	2539	LUCIMAR LEITE RODRIGUES	25	10/07/1975
68º	1656	WANDERLEY LOPES DA SILVA	25	08/04/1976
69º	3619	CLAUDIO MARCELO ALVES MARQUES	25	24/05/1976
70º	3260	WILKA DE SOUZA GALVAO SILVA	25	02/12/1976
71º	3070	EVANDRO ADEMIR MONTORO	25	02/02/1977
72º	1713	MAURICIO RODRIGUES	25	03/07/1979
73º	2543	ANSELMO ANTUNES TURIEL	25	29/08/1979
74º	54	KLEBER SILVA DE SOUZA	25	12/03/1981
75º	3666	ED CARLOS AGOSTINHO DE OLIVEIRA	25	28/12/1982
76º	1336	LEILA DE OLIVEIRA LIMA	25	31/10/1983
77º	1434	DANIELA MACEDO ANDRADE MOURA	25	28/08/1987
78º	1175	ADRIANA MARIA DOS SANTOS	25	06/06/1988
79º	138	CECILIA SANTOS NOVAES	25	29/11/1988
80º	2662	SARA APARECIDA LOPES	25	12/01/1992
81º	4227	GLADIZ LURIANY ELEUTÉRIO DA SILVA	25	21/05/1992
82º	1084	LUIZ ROGÉRIO FEITOZA	25	00/00/0000
83º	3483	MARINALVA DIAS RODRIGUES	24	27/07/1955
84º	2516	VALMIR GONÇALVES COSTA	24	17/05/1960
85º	1969	ELENITA MARIA MASCHIO	24	02/06/1961
86º	3498	ROSA MARIA DE ARRUDA BARCELOS	24	24/02/1962
87º	321	VITOR DE OLIVEIRA ZIURKELIS JUNIOR	24	07/10/1969
88º	3959	LUIZ ROBERTO CARDOSO MACHADO	24	08/01/1971
89º	2943	ESTER SILVA FARIAS	24	01/04/1973
90º	1224	EDNA VIEIRA DE LIMA	24	15/04/1974
91º	285	MARCIA DA CUNHA CONCEICAO	24	06/11/1975
92º	1892	CRISTIANE DOS SANTOS PEREIRA	24	22/12/1975
93º	3275	NEIVA MARIA SILVA LEO PEREIRA	24	20/06/1977
94º	330	GISLAINE TORQUATO DOS SANTOS	24	09/05/1979
95º	4169	RODRIGO DA SILVA TEIXEIRA	24	24/06/1982
96º	943	NATALIA CAROLINA DE MORAES MARTINS	24	28/11/1982
97º	3660	ADRIANO DE AGUIAR LACERDA	24	06/06/1983
98º	2098	GERUSA POLICARPO DA LUZ	24	23/07/1985
99º	666	HIULY DA COSTA NAKAHARA	24	27/10/1995
100º	3359	FRANCISCO RODRIGUES DE SOUSA	24	00/00/0000
101º	3411	PAVEL KUDRJAWZEW	23	12/08/1967



102º	2913	ARNALDO CEZARIO SILVA	23	21/08/1967
103º	492	ADRIANE GOMES PEREIRA	23	20/05/1968
104º	634	RINALDO NOBUO ONOUE	23	06/07/1969
105º	1039	ANA FATIMA DA SILVA	23	23/11/1969
106º	803	FRANCISCA CASEMIRO DA SILVA	23	13/08/1970
107º	725	GERSON LOMBARDI	23	27/01/1971
108º	335	SERGIO LUIS APARECIDO FURTADO DE AVILA	23	08/12/1971
109º	3971	FERNANDO DE ABREU GARCIA	23	11/03/1979
110º	218	PAULA PEREIRA GOUVEA MORAES	23	25/04/1981
111º	3997	GUILHERME MATHEUS DA ROSA	23	09/08/1982
112º	1576	CLAUDSEIA DE OLIVEIRA	23	15/09/1982
113º	651	MARIA ANUNCIADA SOUZA MACENA	23	09/01/1983
114º	1569	BRUNA MAGALHÃES NÓBREGA DA SILVA	23	30/10/1989
115º	2182	RENATA FELIPE SANTIAGO	23	16/11/1991
116º	1821	FRANCISCA NEUZA RODRIGUES SILVA	22	22/02/1957
117º	622	OTENIEL CAMPOS DOS SANTOS	22	25/09/1960
118º	244	MARIA ELENA DE SOUZA BRESSAN	22	18/01/1962
119º	2843	MÁRCIA JONAS	22	11/10/1970
120º	3670	GISELE AMORIM DE ALMEIDA	22	24/02/1971
121º	3805	CLAUDINEIA APARECIDA VIEIRA ANTONIO	22	28/09/1974
122º	396	LETÍCIA LEITE SANTANA	22	06/02/1975
123º	1132	COSMA DE SOUSA BRITO	22	11/03/1978
124º	1958	RONIVALDO RODRIGUES DOS SANTOS	22	19/02/1979
125º	3831	ANDREA TAVARES DA SILVA	22	28/09/1979
126º	2381	HUGO LEONARDO SILVA DO NASCIMENTO	22	24/08/1980
127º	3248	SANDRA REGINA DIDONE DOS REIS	22	27/10/1985
128º	250	RENAN GENILDO DA SILVA	22	01/11/1992
129º	2576	SIVARLEI SOUZA DO NASCIMENTO	21	28/06/1966
130º	3076	MARCELO LOPES DOS SANTOS	21	26/04/1970
131º	2819	FABIO LEANDRO DA SILVA	21	12/05/1981
132º	1007	TIAGO EWANDRO DE LIMA MAIA	21	03/11/1985
133º	3282	RIDEU SANTOS BARROS DA SILVA	21	22/04/1989
134º	2443	LAIANE BRITO NICOLETO MANDI	21	25/02/1996
135º	369	NANCY DE OLIVEIRA REIS	20	22/10/1960
136º	999	AMARILDO FERREIRA CARDOSO	20	17/04/1974
137º	427	ADRIANA LESTE BARREIRO	20	04/10/1978
138º	3025	FLAVIO LUCIANO CUNHA	20	10/03/1980
139º	3690	RONALDO ADRIANO REZENDE	20	03/01/1982
140º	1145	FERNANDA DA SILVA TOTH	20	05/11/1989
141º	1868	ELIANA DE FELIPE NOVELO	19	15/09/1960
142º	2972	JOSE ALBERTO COSTA	19	18/07/1965
143º	2024	VILSON LOPES DE ABREU	19	15/03/1968
144º	237	ELZA MARIA SIMOES	19	06/06/1968
145º	906	PATRICIA GOMES DE ASSUNÇÃO	19	26/06/1981
146º	3084	FLAVIO FLORIANO DE SOUZA	18	17/01/1973
147º	904	MARCOS ANTONIO FERREIRA PEIXINHO	18	19/11/1980
148º	226	ERETIANO JOSÉ CONEGUNDES ALVES	18	27/08/1982
149º	736	JESSICA NASCIMENTO RIBEIRO	18	27/07/1992
150º	3635	ELAINE APARECIDA RODRIGUES MARTINS	17	26/11/1984
151º	3804	MARIA DO CARMO MENDES DE ALMEIDA	17	16/06/1985
152º	1001	MARIA APARECIDA DA CRUZ GALDINO	16	25/12/1965
153º	123	NEIDE RIBEIRO DO NASCIMENTO	16	15/06/1970
154º	1768	MARIA APARECIDA DA SILVA BARROS MEDEIROS	16	19/07/1971
155º	3434	JOSÉ ANDRÉ DA SILVA	16	17/09/1983
156º	924	MARIA DA CONCEIÇÃO LEITE	15	22/07/1975
157º	1310	ANTÔNIA MUNIZ DOS SANTOS	14	29/08/1976
158º	2659	LUCIANA JESUS DA SILVA	13	11/06/1970
159º	2091	JEFERSON ALVES MARTINS AMARO	13	15/11/1978
160º	737	AGNALDO MOREIRA PAIVA LINS	12	04/09/1977
161º	136	VIVIAN ALEXANDRE DE OLIVIERA	10	01/09/1961
162º	483	TATIANA ARRAVAL DIANA	9	02/12/1977
163º	278	RAYNORD MAYARD	9	28/11/1984

PEB II - INFORMÁTICA

Classif.	Inscrição	Nome	Nota Final	Data Nascimento
1º	1372	Patricia da Silva Ramos	28	19/06/1981
2º	1116	OSCAR RODRIGUES DE OLIVEIRA	27	04/10/1970
3º	2612	Alexandra Cristina marins	27	11/10/1975
4º	2694	Alexandre Lopes do Nascimento	26	18/11/1972



5º	3160	André Silva	26	14/01/1975
6º	1193	Luciano Roberto Costa	26	23/04/1986
7º	593	Luis Augusto Matos	26	26/04/1988
8º	3035	Arlene Alencar Bandeira dos Santos	25	02/04/1968
9º	541	Adriana Santos	25	16/11/1972
10º	3067	IGOR SILVA DE ALMEIDA	25	16/08/1981
11º	3666	Ed Carlos Agostinho de Oliveira	25	28/12/1982
12º	1295	Tammy Lopes Berto	25	06/04/1988
13º	3660	ADRIANO DE AGUIAR LACERDA	24	06/06/1983
14º	803	FRANCISCA CASEMIRO DA SILVA	23	13/08/1970
15º	2968	Cicero Deni Ferreira Interezani	23	27/01/1980
16º	218	paula Pereira gouvea moraes	23	25/04/1981
17º	3625	Deize Galvão de Queiroz	23	26/01/1987
18º	2073	Lorayne Santos cardoso Almeida	23	24/02/1987
19º	2381	Hugo Leonardo Silva do Nascimento	22	24/08/1980
20º	3509	JOÃO PAULO DE CARVALHO SILVA	22	04/06/1981
21º	2443	Laiane Brito Nicoletto Mandi	21	25/02/1996
22º	2442	Mara Rodrigues da Cruz	18	02/05/1985
23º	1962	JULIANO CAETANO PINTO	9	19/06/1983

## PEB II - CIÊNCIAS

Classif.	Inscrição	Nome	Nota Final	Data Nascimento
1º	94	DENILSON RODRIGUES BATISTA	29	23/04/1988
2º	3129	SÔNIA DE FÁTIMA SOTO	29	09/09/1988
3º	3211	GEYMISON DINIZ NASCIMENTO	29	28/07/1960
4º	2153	RAQUEL VETTORE OLIVEIRA	29	29/10/1986
5º	1388	MARLI DA ANNUNCIACAO	28	29/04/1994
6º	3057	FELIPE ARTUR VIEIRA SANTOS	28	23/11/1994
7º	3374	GABRIELA FERNANDES RODRIGUES	28	04/10/1970
8º	672	STEPHANE MATIAS VALADÃO	28	27/06/1980
9º	1116	OSCAR RODRIGUES DE OLIVEIRA	27	20/03/1984
10º	3677	VIVIAN DE JESUS	27	24/12/1985
11º	2924	CARLOS ALEXANDRE ARAÚJO CARNEIRO	27	02/03/1991
12º	354	CRISTIANE FERREIRA GOMES	27	26/10/1993
13º	599	ANA PAULA OLIVEIRA SANTOS	27	01/12/1993
14º	1412	DAIANE APARECIDA DA SILVA BARROS	27	19/05/1963
15º	2097	JOÃO CARVALHO DIAS	27	11/12/1965
16º	615	IVANIR DOS SANTOS ORNELLAS	26	22/08/1966
17º	3306	PAULO CESAR DE SOUZA	26	08/03/1969
18º	692	MARIA MATIAS DA SILVA VALADÃO	26	02/10/1972
19º	3125	REGINA CELIA PEREIRA DE SOUZA	26	09/12/1972
20º	380	ISAÍAS BARBOSA GUIMARÃES	26	24/09/1977
21º	1149	JOSEMAR MENDES DE ALMEIDA	26	22/10/1982
22º	2953	ELIANE APARECIDA CUBATELI VENÂNCIO	26	15/11/1982
23º	3289	LUCIANE FRANCISCATTI LOIOLA SERRA	26	17/11/1986
24º	1416	LANNY COELHO	26	09/09/1994
25º	2756	JOSÉ CARLOS DE OLIVEIRA JUNIOR	26	14/11/1994
26º	4215	HAMILTON AURÉLIO DE LIMA EVANGELISTA DOS SANTOS	26	20/08/1969
27º	412	GRAZIELE GOMES PEREIRA SOUZA	26	06/09/1971
28º	512	MARCOS ROBERTO DE SOUZA	25	11/03/1976
29º	811	HARTUR ADSON SILVA COSTA	25	02/02/1977
30º	1911	ROGÉRIO DOS SANTOS	25	31/03/1982
31º	3070	EVANDRO ADEMIR MONTORO	25	18/05/1982
32º	3563	ELIEL LUIZ DOS SANTOS	25	02/09/1991
33º	4133	TAMARA BARROS DE SOUZA	25	12/01/1992
34º	977	VINICIUS ELIEL TEODORO	25	27/12/1992
35º	2662	SARA APARECIDA LOPES	25	02/06/1961
36º	1965	ARTHUR GRAHL DA SILVA	25	21/02/1966
37º	1969	ELENITA MARIA MASCHIO	24	13/02/1971
38º	426	FABIO JOSE DE DEUS	24	17/03/1974
39º	191	SANDRA DIOLINA PEREIRA	24	03/11/1979
40º	15	FERNANDA DE ALMEIDA BARROS PIZZUTO DO NASCIMENTO	24	18/10/1983
41º	955	RODRIGO DEMETRIUS DE CHIATO	24	08/11/1984
42º	2777	ROBERTO TAVARES RODRIGUES	24	22/04/1991
43º	93	ABRÃO JULIO MARTINS DE LIMA	24	22/10/1961
44º	3488	TAYNAN MARÇAL DE LUZ	24	12/08/1970
45º	2262	GIOVANE DA SILVA GOMES	23	08/08/1983
46º	1124	LEONARDO DE JESUS GOMES	23	01/05/1984
47º	3403	EDUARDO GARCIA CONSTANTINO	23	18/10/1986



48º	1677	CRISTINA VIEIRA DA SILVA	23	26/01/1987
49º	657	GILSON DIAS CALSOLARI	23	20/05/1990
50º	3625	DEIZE GALVÃO DE QUEIROZ	23	04/01/1991
51º	703	JACKSON ROQUE FRANÇA DO NASCIMENTO	23	26/02/1991
52º	1907	NATALIA ROSA SCIANI	23	02/07/1977
53º	785	GABRIELA BETIOLI MIRANDA	23	28/05/1979
54º	745	EDMILSON APARECIDO DA SILVA	22	12/05/1981
55º	3308	ELISANGELA DE SANTANA	22	23/07/1985
56º	1586	RAFAELA DARIANE GARCIA	22	04/11/1986
57º	331	RENATA QUEIROZ DE ARAÚJO SANTOS	22	06/07/1989
58º	1801	GABRIELA GENARI	22	27/11/1990
59º	151	RENATA VASCONCELOS ALVES SILVEIRA	22	03/08/1992
60º	3749	KELIANE BARREIRAS DE SOUSA	22	24/04/1974
61º	1803	DIEGO PINHEIRO AMURIM	22	16/07/1975
62º	3335	VANUSA OLIVEIRA DOS SANTOS GONÇALVES	21	18/09/1975
63º	120	CÉLIA DOS SANTOS SILVA	21	15/04/1981
64º	3802	ADRIANA GONÇALVES CORRÊA	21	01/04/1995
65º	481	ISABELLA GEZZANI MODESTO	21	25/02/1996
66º	824	PRISCILA LINS PASQUINI	21	19/04/1975
67º	2443	LAIANE BRITO NICOLETO MANDI	21	21/11/1976
68º	4094	SELMA SOARES DA SILVA	20	26/03/1990
69º	970	ADELMA CANDIDO DA SILVA SANTOS	20	06/03/1961
70º	869	CARLA CARLOTO ARAUJO STEPHANO	20	07/10/1989
71º	819	APARECIDO DOS SANTOS	19	03/08/1994
72º	892	ANNA PAOLLA DE OLIVEIRA FERREIRA	19	15/12/1974
73º	40	KEILA NATALY DE SOUZA SANCHES	19	11/01/1983
74º	2717	EDINA FERREIRA GONÇALVES	18	28/01/1961
75º	942	CELINA LIMA FERREIRA	18	05/11/1970
76º	1346	JOSE AUGUSTO DE OLIVEIRA	17	05/06/1986
77º	46	GIOVANI DE CARVALHO	15	28/09/1995
78º	55	RANIERE CARLOS DA SILVA SANTOS	14	26/11/1963
79º	2256	GISELE MARQUES DUARTE	14	16/03/1996
80º	1157	CARLOS EDUARDO PACHECO DE ALMEIDA	13	17/04/1979
81º	852	LUIZ ANTÔNIO DOS SANTOS	12	01/09/1961
82º	1113	ADRIANO FERREIRA DE LIMA	11	02/10/1972
83º	136	VIVIAN ALEXANDRE DE OLIVIERA	10	16/11/1972
84º	1447	SIMONE GONCALVES MONTEIRO	9	
85º	3384	SILVANA SIEBRA DA SILVA	9	

PEB II - HISTÓRIA

Classif.	Inscrição	Nome	Nota Final	Data Nascimento
1º	3714	BRUNA OLIVEIRA DA SILVA	30	24/01/1992
2º	3886	ROSIANE APARECIDA DE MATOS SONCINI	29	19/10/1977
3º	2899	LUCIANA MOROTOMI KAMATA	29	24/05/1985
4º	2497	GABRIELA DE MACEDO FERREIRA ALMEIDA	29	24/03/1990
5º	264	THOMAZ LEMMI DI NATALE	29	24/09/1990
6º	3904	RENATO RODRIGUES SONCINI	28	16/02/1973
7º	3722	GRAZIELA MAZZEO MADEIRA	28	16/07/1986
8º	367	DÉBORA SANTOS DE ALENCAR	28	21/03/1993
9º	113	SANDRO DOS SANTOS	27	08/10/1970
10º	1683	ADRIANO ALVES AMORIM	27	15/08/1973
11º	2949	NHAYANA DE FREITAS ANDRADE	27	09/11/1983
12º	1917	TIAGO HENRIQUE LAZARO	27	20/04/1987
13º	98	UMBERTO RIBEIRO REIS SAMOGIN VIEIRA	27	05/12/1990
14º	1761	LUCAS ALEXANDRE CASBURGO DE LIMA	27	25/05/1991
15º	2725	RAMON OLIVEIRA MATOS	27	08/03/1993
16º	765	BRUNO PORTELA DE MACEDO	27	26/08/1995
17º	2132	SELMA REGINA BRITO	26	11/03/1960
18º	3320	ANDREIA APARECIDA GOMES DA SILVA KIMURA	26	24/01/1968
19º	2419	ED CARLOS BERNARDO	26	02/05/1975
20º	1185	NILTON NOBORO TAKAHASCHI JUNIOR	26	05/11/1976
21º	4031	LUCIANO SOUZA MENDES	26	17/01/1980
22º	324	RODRIGO MENEZES DA SILVA	26	30/08/1981
23º	1193	LUCIANO ROBERTO COSTA	26	23/04/1986
24º	1131	MARIANE PARENTE NASCIMENTO	26	07/12/1988
25º	3053	KARLA SANTOS MOREIRA	26	14/04/1994
26º	130	ITALO AUGUSTO BELISÁRIO GERALDINI	26	28/10/1994
27º	3829	ROSANGELA APARECIDA MIRANDA	25	18/06/1967
28º	1640	MARIO ROGÉRIO DE OLIVEIRA	25	04/04/1970
29º	1123	GIVANILDO SANTOS CONCEIÇÃO	25	15/05/1974



30º	1083	ROSEMEIRE CRUZ NUNES	25	01/11/1976
31º	3201	FABIO ROBERTO DE BARROS	25	27/12/1982
32º	2676	EDUARDO PEREIRA DE SOUZA	25	30/04/1986
33º	31	DIEGO HENRIQUE MENDES DA SILVA	25	11/05/1986
34º	3490	RODRIGO RIBEIRO DE SOUSA	25	03/05/1990
35º	4131	JULIANO ROMANO MANHANI	25	30/11/1990
36º	3348	ELTON RIBEIRO BISPO	25	31/01/1991
37º	1916	MANOEL SANTANA DE ANDRADE	24	27/12/1964
38º	3107	JEREMIAS LOPES DA SILVA	24	22/03/1965
39º	2869	VÂNIA FERREIRA DA SILVA	24	28/07/1965
40º	255	ARIOVALDO APARECIDO DE ASSIS TEIXEIRA	24	11/06/1967
41º	1126	SONIA CARDOSO APARECIDO DOS SANTOS	24	17/10/1971
42º	2418	FERNANDO AMADOR	24	29/05/1972
43º	261	DANIEL DE SOUSA SILVA	24	23/06/1981
44º	2959	PAULO EDUARDO SOUZA DE PAULA	24	13/04/1982
45º	2196	MEIRIELLE GOES DE LIMA BURATTO	24	05/10/1982
46º	2684	RAFAEL FLAHERTY ROSINA PORTELA	24	30/06/1983
47º	715	RENATA APARECIDA DE LIMA	24	15/01/1984
48º	3594	AMANDA GONÇALVES VILELA	24	10/04/1987
49º	562	JACKSON NASCIMENTO LOBATO	24	11/06/1987
50º	3240	GABRIEL GARCIA DOS ANJOS	24	17/06/1988
51º	2611	DIEGO COSTA DE PALMA	24	01/01/1989
52º	1277	PAMELLA GOMES DE MELO	24	14/02/1989
53º	3258	MATEUS MAGALHÃES MONTEIRO	24	21/06/1993
54º	3984	FATIMA APARECIDA DOMINGUES LEITE	23	31/10/1962
55º	2326	SANDRA APARECIDA RAMPINELLI	23	29/12/1964
56º	451	SORAIA FLORIDO DE OLIVEIRA	23	13/04/1965
57º	3034	PAULO APARECIDO GENARO	23	27/11/1965
58º	1159	ELBER RIBEIRO	23	02/05/1975
59º	42	AMANDA BARBOSA ROCHA	23	03/11/1975
60º	4118	ÂNGELA MARIA VIANA LEMOS DE SOUZA	23	30/11/1981
61º	1576	CLAUDSEIA DE OLIVEIRA	23	15/09/1982
62º	1106	GILENO DOS SANTOS TAVARES	23	08/04/1983
63º	1545	JORGE LUIS DOS SANTOS	23	15/09/1983
64º	91	RENATO JESUS RIBEIRO DE OLIVEIRA	23	16/12/1984
65º	1181	RODRIGO DOS SANTOS MARCELINO	23	11/10/1985
66º	3625	DEIZE GALVÃO DE QUEIROZ	23	26/01/1987
67º	846	TATIANE ANDRÉ DE MATOS	23	05/07/1991
68º	33	CAROLINE PEREIRA VAZ	23	26/03/1992
69º	1658	HENRIQUE ABILIO DA SILVA	23	13/05/1993
70º	793	PAULO PEREIRA DOS SANTOS JUNIOR	22	01/05/1968
71º	618	JOSE CARLOS RODRIGUES PATROCINIO	22	26/11/1969
72º	3405	GIRLANDIA MARIA DE JESUS	22	20/05/1971
73º	2187	ALEXANDRE JULIO	22	28/01/1973
74º	1834	JULIO SEZAR NUNES	22	26/01/1976
75º	2470	RONALD FERREIRA LIMA	22	09/11/1978
76º	2568	EDINILSON DE JESUS DOS SANTOS	22	05/08/1985
77º	2212	INÁCIO BARBOSA DE SOUZA	21	08/10/1965
78º	3786	MARIA DAS GRAÇAS FRANCISCO HORTA	21	14/05/1969
79º	225	VERA LUCIA AQUILINO PEREIRA DA SILVA	21	19/11/1971
80º	277	CRISTIANE MASCARENHAS SANTOS	21	22/01/1973
81º	3391	MARIA ROSÂNGELA PEREIRA NOVAIS	21	15/02/1977
82º	2929	OLIVIA MARIA MEIRELES DO NASCIMENTO	21	19/06/1978
83º	2458	GISLENE ALMEIDA NOGUEIRA	21	19/09/1978
84º	1710	INGRID RODRIGUES GARCIA	21	06/08/1979
85º	271	KAREN LUCCI DOS SANTOS	21	26/02/1982
86º	2697	RODRIGO SILVA SANTOS	21	25/03/1984
87º	3546	NEWTON FELIPE FERREIRA	21	09/03/1990
88º	3958	ANA CLARA MARTINS FERREIRA	21	30/04/1991
89º	289	FÁBIO FURLAN	21	22/11/1991
90º	317	MARINA DE JESUS AMARAL SPÍNDOLA	21	08/12/1994
91º	2443	LAIANE BRITO NICOLETO MANDI	21	25/02/1996
92º	3462	MARIA LEITE DESOUZA	20	28/10/1961
93º	3897	MARCELO ROSA DOS SANTOS	20	08/07/1973
94º	2610	SAMUEL VIEIRA	20	19/07/1973
95º	2387	EDUARDO ALBINO DE SOUZA	20	19/08/1979
96º	204	RODRIGO CARNEIRO DOS SANTOS	20	22/12/1994
97º	522	IVONE LUIZA TAKAHASHI	19	22/02/1954
98º	1880	JOÃO CARLOS MARCELINO	19	15/01/1974





99º	3581	ROZÂNGELA VIEIRA BRANDÃO	19	16/06/1974
100º	2331	MARCELO DOS SANTOS REIS	19	01/10/1975
101º	1537	HUGO APARECIDO OLIVEIRA	19	27/10/1984
102º	2703	CARLITO NÓBREGA ARAÚJO	19	04/09/1986
103º	2223	JOSÉ CARLOS TEIXEIRA	19	00/00/0000
104º	2708	SERGIO ALVES LINHARES	18	15/01/1962
105º	1476	ROSANGELA RODRIGUES DA SILVA SOUTO	18	16/05/1969
106º	1843	GILSON DE LIMA SILVA	18	01/08/1977
107º	500	JOSÉ LUIZ RIBEIRO JÚNIOR	18	30/05/1978
108º	1731	BRUNO ATOLINI MARQUES	18	03/03/1990
109º	1767	VICTOR GABRIEL GUIMARÃES DE OLIVEIRA	18	10/12/1993
110º	4191	MARIA SANTANA DA CONCEIÇÃO FERREIRA LAGO SANTOS	17	13/05/1965
111º	3439	LUIZ CARLOS NETTO	17	13/10/1969
112º	3874	CRISTIANE LOPES DE OLIVEIRA MUZEL	17	10/06/1976
113º	3703	KELLY CRISTINA DOS SANTOS	17	18/09/1979
114º	3711	MARLI FLORES MOURÃO	16	04/04/1973
115º	87	ROSEMARI PEREIRA DE LIMA LUPIANES	15	27/07/1982
116º	1376	BIANCA DOMINGUES MENDES FREITAS	15	08/03/1991
117º	4146	VAMILTON BATISTA DOS SANTOS	14	11/01/1956
118º	2507	AGAMENON DE ALACOQUE LIMA	14	24/03/1970
119º	548	CRISTIANA CRUZ SILVINO	14	02/12/1983
120º	2256	GISELE MARQUES DUARTE	14	28/09/1995
121º	2303	ROSANGELA GONÇALVES DA SILVA	13	30/01/1962
122º	604	JAIRO AUGUSTO PEREIRA	11	03/11/1958
123º	832	ERICA FERREIRA	10	13/10/1980
124º	1962	JULIANO CAETANO PINTO	9	19/06/1983

PEB II - GEOGRAFIA

Classif.	Inscrição	Nome	Nota Final	Data Nascimento
1º	770	MICHELLE BILBAO	29	16/11/1983
2º	2497	GABRIELA DE MACEDO FERREIRA ALMEIDA	29	24/03/1990
3º	3633	PAULO ROBERTO SEVERIANO DE OLIVEIRA	28	11/05/1984
4º	1912	JOÃO ALVES DE SOUZA NETO	28	15/05/1992
5º	1499	LUCIANA APARECIDA PEIXOTO VIEIRA SANTOS	27	12/10/1971
6º	145	ADINALDO SOARES DOS REIS	27	20/03/1974
7º	1562	NELCI REAL DIAS	27	17/07/1974
8º	1236	MARCOS AURELIO SOARES DA SILVA	27	16/03/1976
9º	2439	MARCIO SEVERIANO LEITE	27	11/06/1978
10º	3525	NOEME DE FATIMA OLIVEIRA SÁFADY	26	28/08/1968
11º	3160	ANDRÉ SILVA	26	14/01/1975
12º	3743	FERNANDO CLARO DA COSTA FARIA	26	06/10/1977
13º	4031	LUCIANO SOUZA MENDES	26	17/01/1980
14º	941	GABRIELA APARECIDA PONTES	26	15/07/1989
15º	3829	ROSANGELA APARECIDA MIRANDA	25	18/06/1967
16º	1640	MARIO ROGÉRIO DE OLIVEIRA	25	04/04/1970
17º	3273	ROZANA FLORIANO	25	25/02/1973
18º	2926	LUIZ FERNANDO LEANDRO DE SOUZA	25	24/10/1977
19º	3166	ROBERTO DOS SANTOS MACHADO	25	16/07/1978
20º	3201	FABIO ROBERTO DE BARROS	25	27/12/1982
21º	3348	ELTON RIBEIRO BISPO	25	31/01/1991
22º	1433	AMPARO ELMIRO DOS SANTOS	24	02/09/1978
23º	1212	SOLANGE BARBOSA FERREIRA DA SILVA	24	23/10/1978
24º	715	RENATA APARECIDA DE LIMA	24	15/01/1984
25º	2611	DIEGO COSTA DE PALMA	24	01/01/1989
26º	2326	SANDRA APARECIDA RAMPINELLI	23	29/12/1964
27º	1318	EDA SANTIAGO DA SILVA	23	16/05/1967
28º	1045	PATRICIA GISELE COSTA LIMAS	23	09/01/1972
29º	3232	CARLOS ALBERTO GOMES DOS SANTOS	23	18/05/1975
30º	1902	VALDIR EDSON FERREIRA DA SILVA	23	21/07/1978
31º	2072	JULIANA MIRA VIEIRA	23	09/11/1979
32º	783	ROBSON NUNES DA LUZ	23	12/12/1985
33º	2407	JEFERSON DA SILVA PEREIRA	23	13/12/1986
34º	3625	DEIZE GALVÃO DE QUEIROZ	23	26/01/1987
35º	2446	ELEN CARLOS SOARES	23	08/05/1987
36º	51	SUELI APARECIDA TEIXEIRA	22	20/12/1960
37º	793	PAULO PEREIRA DOS SANTOS JUNIOR	22	01/05/1968
38º	1000	LUIS ANTONIO RAYMUNDO	22	07/11/1969
39º	745	EDMILSON APARECIDO DA SILVA	22	02/07/1977
40º	2975	MARIA APARECIDA DE LIMA	22	11/08/1977



41º	675	QUEZIA MEDEIRO REIS	22	23/06/1978
42º	2340	CLAUDIA PEREIRA CESAR	22	27/04/1983
43º	1430	JULIANA MARSAL DA ROCHA	22	05/03/1986
44º	128	CARLOS FERREIRA	21	20/06/1973
45º	3968	ROZENI ELENA DE MORAIS	21	13/05/1976
46º	630	MARIA JOSÉ SOUZA MACENA	21	02/08/1977
47º	3184	MAVEL BARROS SANTOS	21	13/12/1980
48º	1503	FLÁVIO APARECIDO DE PAULA	21	16/03/1981
49º	1540	ALESSANDRO LOPES DOS REIS	21	17/06/1983
50º	3546	NEWTON FELIPE FERREIRA	21	09/03/1990
51º	2443	LAIANE BRITO NICOLETO MANDI	21	25/02/1996
52º	3897	MARCELO ROSA DOS SANTOS	20	08/07/1973
53º	1451	CARLA PESSOA DE SOUZA	20	19/05/1975
54º	2484	LUIZ DE SANTANA LIMA	20	13/11/1975
55º	3318	MARIA ROSELY COSTA CARDOSO	20	06/12/1983
56º	3934	JOSE EDSON SOARES DE OLIVEIRA	19	05/03/1961
57º	1505	CELIO ANDRADE VIEIRA SANTOS	19	03/05/1976
58º	1017	ELAINE CRISTINA ARRUDA EMILIANO	19	22/09/1978
59º	179	ERIK ALVES DE SOUZA	19	20/06/1982
60º	156	EDNA SANTOS VIEIRA	19	05/07/1988
61º	711	MARIA DE FÁTIMA DA SILVA PEREIRA	19	06/06/1990
62º	2223	JOSÉ CARLOS TEIXEIRA	19	00/00/0000
63º	3236	DOUGLAS GOMES CARNEIRO	18	05/08/1965
64º	871	VIVIANE MOTTA NIEBUS	18	06/12/1973
65º	2898	ADENILSON DE JESUS ALMEIDA	18	25/09/1974
66º	1557	DREICH LEANDRO CHAPETTA	18	14/04/1975
67º	1883	VALERIA LOPES DE PAULA	18	02/07/1979
68º	382	FRANCISCO MOREIRA OLIVEIRA	16	03/06/1954
69º	3847	MARIA MARGARETE BATISTA DA SILVA	16	10/07/1984
70º	3736	CLAUDIA PAPA DO NASCIMENTO	15	06/03/1984
71º	2507	AGAMENON DE ALACOQUE LIMA	14	24/03/1970
72º	4153	MARIA CRISTINA DA CRUZ FERREIRA	14	24/08/1978
73º	2256	GISELE MARQUES DUARTE	14	28/09/1995
74º	24	DOMINGOS FRANCISCO DOS REIS	11	20/12/1970
75º	832	ERICA FERREIRA	10	13/10/1980

## PEB II - ARTE

Classif.	Inscrição	Nome	Nota Final	Data Nascimento
1º	829	ELIEZER PEREIRA FERREIRA	28	30/01/1977
2º	2273	YOLANDA LARA SAMPAIO KIAM	27	14/12/1992
3º	544	CYNTHIA MARIA FIORINI SANTOS	26	10/09/1970
4º	2810	KEILA ALESSANDRA DE CARVALHO SILVA	26	11/09/1971
5º	1694	FABIO ANTONIO MIRANDA	26	08/12/1974
6º	605	FABRÍCIO FOGAÇA DE ASSIS MONTAG	26	03/05/1980
7º	3004	VANCLEIRES RIBEIRO DE SOUZA	26	05/02/1986
8º	3053	KARLA SANTOS MOREIRA	26	14/04/1994
9º	1547	FRANCISCO DE ASSIS DAMASCENO	25	07/01/1952
10º	3033	IVANISE ROCHA TOLUSSO PEREIRA	25	01/03/1962
11º	60	LUCIANA MIRANDA DE VASCONCELOS	25	06/10/1972
12º	3673	VALERIA CRISTINA VERIDIANO LACERDA	25	31/12/1979
13º	2779	TATIANE APARECIDA GONÇALVES DOS SANTOS	25	08/09/1984
14º	581	MAYARA LUÍSA TEBALDI AMANCIO	25	04/03/1990
15º	813	MARCOS ANTONIO PINTO	24	01/02/1966
16º	3170	FLORISBELA APOLINÁRIO MARTINS	24	08/09/1968
17º	3634	MARLY COSTA	24	12/11/1969
18º	1552	PATRICIA MEIRE BARBOSA DOS REIS	24	17/06/1970
19º	2551	ROSELI CRISTINA MOREIRA PEREIRA	24	21/11/1970
20º	3734	MAGDA THOMAZ CABRAL	24	28/03/1974
21º	2485	CICERA ARCELINO DA SILVA	24	29/07/1974
22º	78	ADRIANA DE AQUINO PIMENTEL	24	25/10/1974
23º	3429	EUZA ELATIEL DA PAIXAO	24	19/09/1977
24º	1220	GENICELIO JOSE ANDRADE	24	22/05/1978
25º	3917	ELIMARA TATIANE NUNES DE OLIVEIRA	24	03/08/1978
26º	1355	HOZANA AGUIAR BUENO DA SILVA	24	02/12/1978
27º	1878	DULCIMARA ALVES DAS NEVES	24	18/10/1979
28º	833	EMILIA SOARES FONSECA SANTANA	24	09/04/1981
29º	903	JULIO CESAR DE SIQUEIRA	24	13/04/1981
30º	1722	CAMILA SUELEN DE ALMEIDA	24	10/04/1984
31º	112	JULIANA DOMINGOS DA SILVA	24	08/07/1986
32º	4221	KARINA AMARAL ALMEIDA	24	30/10/1989



33º	2254	ISLANDA LARISSA FERREIRA DA SILVA	24	07/07/1991
34º	3850	LEONÍ DOLORES BELÉM	24	26/10/1993
35º	2500	SIRLEI BATISTA	23	03/10/1955
36º	2967	RITA DE CASSIA COVOS PASTOR MARQUES	23	14/01/1962
37º	3392	SILVIA MARIA DE SOUZA	23	04/07/1966
38º	1303	EDY LAIS DE OLIVEIRA MORAIS	23	05/11/1971
39º	3921	HOSANA MARIA FERNANDES DA SILVA MACHADO	23	25/05/1976
40º	3647	ALINE KÁRITA CARDOSO FARIAS	23	24/11/1976
41º	3615	ROSELAINÉ TOLEDO PIZA	23	02/08/1979
42º	3814	MARTA MARIA DA SILVA SOUZA GERONIMO	23	09/11/1981
43º	1779	MARIA CLAUDIA DA SILVA	23	10/12/1981
44º	3707	ANE CAROLINI DA SILVA CRUZ	23	15/01/1983
45º	3625	DEIZE GALVÃO DE QUEIROZ	23	26/01/1987
46º	2336	CLEIDE OLIVEIRA FERNANDES	22	15/03/1966
47º	2561	GEAZI ALVES SOUZA	22	14/02/1968
48º	2918	ANA LÚCIA OLIVEIRA STORTI	22	05/06/1968
49º	2335	REGINA VILELA DE SOUZA	22	21/09/1968
50º	3853	ANA PAULA EVANGELISTA DOS SANTOS	22	22/06/1970
51º	3779	MARIA FERNANDA MIGUEL	22	27/03/1976
52º	950	LUCIANA LUISA LUZ LAIA	22	07/10/1976
53º	1204	HELENA MARIA MELO SOARES	22	29/12/1976
54º	20	PATRÍCIA FERREIRA VOLCIAN	22	03/10/1977
55º	1981	DANIEL MARTINS NOMOTO	22	11/09/1978
56º	2055	WYSLLYANE DA SILVA SOUZA	22	26/08/1979
57º	3235	MARLY CORREA DE SOUZA BRANDÃO	22	16/08/1980
58º	2666	ROSANGELA DOS SANTOS CARVALHO	22	20/05/1982
59º	1826	ELENICE DE SOUZA GOMES	22	30/04/1985
60º	610	MARIA DOS REMEDIOS FILHA	21	15/08/1965
61º	159	CRISTINA DOS SANTOS FERREIRA	21	04/02/1969
62º	2821	EVA HERMINIA DAS SILVA	21	14/12/1973
63º	630	MARIA JOSÉ SOUZA MACENA	21	02/08/1977
64º	1660	SIMONE VIEIRA DA SILVA	21	19/10/1977
65º	1889	MARIA DO ROSARIO BARBOSA BRUM DA COSTA	21	05/02/1978
66º	2929	OLIVIA MARIA MEIRELES DO NASCIMENTO	21	19/06/1978
67º	2343	FABIANA PALHUCA	21	21/09/1979
68º	3126	MONIQUE APARECIDA VIEIRA DA SILVA	21	11/03/1980
69º	2704	PATRICIA MARCOLINO BARBOSA	21	02/10/1980
70º	1762	EMERSON RODRIGUES PERES	21	22/04/1981
71º	743	CHRISTIAN HENRIQUE DE OLIVEIRA	21	20/10/1981
72º	4036	LUIS AUGUSTO DE ARRUDA	21	17/05/1984
73º	4129	ANACLEA GONZALES GOMES GRECO	21	23/07/1984
74º	253	CLEITON HENRIQUE VAZ DA SILVA TAKEHAMA	21	12/02/1985
75º	2443	LAIANE BRITO NICOLETO MANDI	21	25/02/1996
76º	3324	ROSÁLIA FONSECA MORAIS	20	26/04/1965
77º	2394	CELIA CRISTINA COSTA DE ANDRADE	20	07/03/1967
78º	2947	VALDIRENE CARDOSO DA SILVA	20	30/07/1969
79º	3293	BERENICE GARCIA DE OLIVEIRA SOUZA	20	05/04/1970
80º	3343	REGINA CELIA TEIXEIRA FERREIRA	20	23/08/1971
81º	3313	ROSANA MARIA GOMES	20	25/07/1972
82º	1107	JOELMA FERREIRA BRANDÃO	20	18/08/1975
83º	2806	LUCIENE DOS ANJOS OLIVEIRA CADECAUA	20	26/04/1981
84º	2122	RAFAEL NUNES FIGUEIREDO	20	18/07/1993
85º	2498	ROSINEI TENÓRIO PEDRO	19	22/11/1967
86º	3689	ADRIANA OLIVEIRA KINJO	19	07/09/1969
87º	4175	MARLENE HENRIQUE DA SILVA	19	19/09/1970
88º	3643	DARCI APARECIDA BENEDITO ROCHA	19	17/11/1971
89º	3756	SILVIA HELENA RIBEIRO SILVA FRANCO	19	06/04/1972
90º	1118	WALDEMIR BARBIERI	19	02/06/1972
91º	1514	WAGNER JOSÉ DE SOUZA JUNIOR	19	26/12/1973
92º	2674	LENISE ÉRICA DE LIMA	19	18/10/1979
93º	1411	CLEONEIDE ROCHA PEREIRA	19	18/10/1983
94º	1703	VERONICA ARAUJO CASTILHO	19	21/11/1985
95º	997	ALEXANDRA PINHEIRO GUIMARÃES	19	02/10/1989
96º	3898	IRIS ELZA DA SILVA	19	18/11/1989
97º	3891	MARIA ALAÍDE DE SOUSA BARBOSA	18	05/09/1956
98º	2845	ELAINE CRISTINA AZEDIA	18	03/10/1960
99º	3788	JOZENIRA SOARES SENA	18	10/09/1966
100º	1549	LUIZ FLÁVIO DA SILVA SOUSA FILHO	18	08/03/1983
101º	3915	DANIELA DIAS PRANDO	18	25/10/1984



102º	3459	FRANCISCO MARCIO VIANA DE OLIVEIRA	18	12/06/1987
103º	122	VANIRIA RIOS BRITO	18	20/07/2017
104º	259	MARLENE APARECIDA VEIGA	17	05/06/1954
105º	2154	SUELI CAMPAGNOLO SANTOS	17	27/02/1959
106º	3851	CILENE GOMES FRAGOSO SALES	17	22/12/1962
107º	402	ROSELI ALVES VIEIRA	17	22/06/1978
108º	3841	JESSIKA LAYLLA F SALES NAVARRO	17	14/09/1988
109º	1553	MARISA GOMES DA MATA	16	26/09/1971
110º	3937	ANA PAULA REMEDI TIAGO	16	10/04/1980
111º	2873	JOVELI DE CASTRO ARAUJO	16	02/12/1982
112º	2787	MAGALI RODRIGUES MENDES OLIVEIRA DO NASCIMENTO	15	26/06/1960
113º	780	ELENITA MARIA DOS SANTOS	15	02/06/1971
114º	551	BRUNA MARIA MUNIZ FERREIRA	15	11/12/1996
115º	68	MÁRCIA APARECIDA FRADE	14	03/01/1966
116º	32	REGINALDO DE MORAES	14	11/01/1968
117º	2879	MARIA APARECIDA BARROS DA SILVA	13	23/06/1960
118º	2193	DIRCENEA PEREIRA	13	15/09/1967
119º	1188	JANETE DOS SANTOS SILVA BARROS	13	12/02/1970
120º	1315	OZANA PEREIRA MOTA	12	30/07/1976
121º	498	VIVIANE APARECIDA CORREIA AGUIAR	11	29/12/1974
122º	3092	SIMONE CRISTINA MAIA DA SILVA	11	03/06/1976
123º	1934	VANESSA BEZERRA GONÇALVES	11	10/05/1986
124º	2798	EDLEILA SOARES DA SILVA	9	31/12/1961

## PEB II - EDUCAÇÃO FÍSICA

Classif.	Inscrição	Nome	Nota Final	Data Nascimento
1º	2948	ANTONIO SABINO DA SILVA FILHO	29	15/05/1967
2º	1829	WAGNER MARTINS DURAN	29	18/04/1977
3º	351	FRANCISCA MARIA DA SILVA BANDEIRA	28	27/07/1958
4º	3395	JANDIRA DE JESUS ALVES RODRIGUES	28	28/01/1965
5º	4015	SIMONE SANTOS DO NASCIMENTO	28	19/08/1978
6º	3745	GABRIEL DE SOUSA SANTOS	28	24/05/1982
7º	2785	ROMÉRIA AZEVEDO COELHO	28	20/04/1988
8º	2998	WILIBALDO ARANTES DO PRADO FILHO	27	19/10/1958
9º	3350	JULIO CESAR CESTINI	27	03/08/1972
10º	107	MÁRCIO ROGÉRIO PLÁCIDO	27	19/09/1974
11º	1936	REGINA APARECIDA DE SOUZA MELO	27	30/04/1976
12º	621	SANDRO SANTOS DE ASSIS	27	23/04/1979
13º	64	ANDRÉ LUÍZ DOS SANTOS	27	12/10/1981
14º	160	DANIEL FRANÇA ALMEIDA	27	11/02/1985
15º	1354	KELLEN FABIANA SANTANA	27	10/08/1985
16º	1917	TIAGO HENRIQUE LAZARO	27	20/04/1987
17º	568	LUANNA MARIA SILVA TEMOTEO	27	10/04/1989
18º	2969	PAULA OLIVEIRA ALMEIDA	27	12/11/1990
19º	4193	DIANA CAROLINE FERREIRA CASTILHO	27	20/10/1993
20º	1249	GEAN NUNES DA SILVA	27	13/11/1997
21º	908	LILIAN FERREIRA CARNEIRO	27	00/00/0000
22º	3824	EDUARDO DOS SANTOS	26	10/01/1974
23º	1167	NERIOMAR MOREIRA DA SILVA	26	04/04/1975
24º	2455	DENISE MIRANDA	26	04/04/1979
25º	2616	CRISTIANE DA SILVA MINAS	26	31/03/1980
26º	3649	MONICA DA SILVA JACKLING DE SOUZA	26	16/11/1982
27º	4163	HELTON DOS SANTOS PEIXOTO	26	30/01/1983
28º	3753	THIAGO DA ROCHA FONSECA	26	28/12/1983
29º	919	FERNANDA IRENE DE SOUZA	26	25/06/1984
30º	1583	LEONARDO LUIZ DE MORAES	26	04/03/1985
31º	1973	RAFAEL RAMOS DOS SANTOS	26	17/12/1987
32º	755	MARTA CONCEIÇÃO DE OLIVEIRA RAMALHO	26	20/11/1989
33º	2757	MAYTÊ NUNES SANTOS	26	01/10/1992
34º	3994	LUIZ HENRIQUE COSTA SANTOS	26	13/05/1993
35º	952	DOUGLAS MAIA DE MATOS	26	30/10/1993
36º	2721	CARLOS AUGUSTO D'AVOGLIO NETO	26	17/02/1995
37º	4142	CARLOS ALBERTO CASTILHO JUNIOR	26	21/08/1996
38º	811	HARTUR ADSON SILVA COSTA	25	06/09/1971
39º	2699	ANDRÉA CAMPOS DE OLIVEIRA	25	14/07/1972
40º	1884	KENIA JOICE CUNHA	25	27/03/1976
41º	1633	FÁTIMA APARECIDA XAVIER DE SOUSA	25	20/07/1977
42º	4182	ANDREIA APARECIDA LOPES	25	02/01/1980
43º	620	MARCELO SILVA DOS SANTOS	25	09/10/1980
44º	596	SAMUEL CARREIRAS	25	26/01/1985



45º	3161	LILIANE DE FRANÇA ALMEIDA	25	30/07/1985
46º	2965	JANDERSON ROSA DA SILVA	25	03/01/1988
47º	3348	ELTON RIBEIRO BISPO	25	31/01/1991
48º	714	TAMIRES PEDRO VAZ	25	16/02/1991
49º	102	THAYNARA SOARES DE ALMEIDA	25	10/09/1992
50º	2830	DOUGLAS MENDES GOMES	25	27/12/1994
51º	1405	DEBORA DO CARMO BEZERRA	25	13/06/1995
52º	3185	LIVANECI SILVA DE JESUS	25	07/08/1995
53º	1460	MARCOS ANTONIO CODODGNO JUNIOR	25	14/12/1995
54º	235	VITORIA ESTELIZA ALEXANDRA DE OLIVEIRA	25	07/01/1996
55º	2172	CAMILA CAETANO DA SILVA	25	02/03/1996
56º	1302	JERRI LEANDRO	24	20/04/1970
57º	1260	PAULO CESAR PEREIRA	24	24/11/1970
58º	1305	JOSE TEIXEIRA DE MORAIS NETO	24	13/11/1974
59º	164	APARECIDA PEREIRA YOSHIWARA	24	14/12/1977
60º	880	LUCELENA PICOLLO CAMARGO	24	02/09/1978
61º	152	CARLOS ALBERTO VARA LOPES	24	20/08/1981
62º	3457	DAVI ALVES DA SILVA	24	14/03/1983
63º	517	ROSBERG DE SOUZA GOMES	24	20/01/1987
64º	2101	KELIANA SANTANA SILVA	24	29/11/1992
65º	76	DIOGO FELIX DE CAMPOS ANDRADE	24	11/02/1993
66º	2090	TAIRINE TAINA AGOSTINHO MALTA	24	04/12/1994
67º	591	MAYARA GREICE OLIVEIRA SIMOES PONCE GARRIDO	24	00/00/0000
68º	3482	JURACY DE SOUSA LOPES	23	04/04/1962
69º	2202	DENIS LORENZO	23	15/10/1976
70º	804	PAULO REZENDE LEMOS DE SOUZA	23	24/11/1977
71º	947	JOSEBIAS ALVES DE OLIVEIRA	23	26/07/1978
72º	790	EUNISE DA SILVA BATISTA	23	27/07/1978
73º	2239	CINTIA CANAVEZZI NEVES	23	13/05/1982
74º	3228	MARCOS ROBERTO TOLEDO	23	27/03/1984
75º	3792	RENATO MÁXIMO DA SILVA	23	16/04/1985
76º	1342	KARINA ARANTES DO PRADO	23	03/07/1985
77º	2648	GEOVANA REGINA PANSARINI	23	08/02/1987
78º	2460	ALESSANDRA FAUSTINO PEREIRA HARDUIM	23	03/03/1987
79º	874	LUAN HENRIQUE DA SILVA	23	30/05/1992
80º	3119	JEFERSON PEREIRA DE LIMA SILVA	23	05/07/1992
81º	434	KAIQUE PHILLIP NUNES	23	13/04/1994
82º	2813	BARBARA REGINA FERNANDES SILVA	23	01/06/1994
83º	1229	EMILY MORENO LOPES DE SOUZA	23	23/10/1994
84º	3224	KARINA ALVES TREVISAN	23	19/01/1996
85º	1609	ENIO ANGELO VECCHI	22	14/09/1959
86º	3121	MARCIA APARECIDA NEGRI SODRE	22	11/11/1961
87º	1949	MARIZETE FERREIRA DOS SANTOS	22	28/02/1966
88º	3645	ANDERSON DE ASSIS	22	26/06/1973
89º	477	ALESSANDRO DOS SANTOS	22	25/05/1975
90º	1527	ADRIANA CARLA DE MOURA YAMAMOTO	22	23/12/1975
91º	745	EDMILSON APARECIDO DA SILVA	22	02/07/1977
92º	1862	ADRIANO PEREIRA	22	22/02/1978
93º	1758	NELSON MARCELINO FILHO	22	14/04/1980
94º	3509	JOÃO PAULO DE CARVALHO SILVA	22	04/06/1981
95º	1482	FELIPE AUGUSTO LOURENÇO	22	01/10/1981
96º	1253	VIVIANE OLIVEIRA DE JESUS QUEIXADA	22	25/11/1982
97º	3246	MARCOS ANTONIO DOS REIS	22	31/07/1983
98º	2053	PATRICIA CARVALHO NOVAES DOS SANTOS	22	24/04/1984
99º	3475	JESSICA FERNANDA DA SILVA	22	07/04/1986
100º	913	CIBELE PEREZ MARTINS	22	05/09/1986
101º	293	FÁTIMA RIBEIRO DA SILVA	22	20/05/1988
102º	3100	TIAGO APARECIDO MAIA	22	16/07/1988
103º	1823	JANAINA THAIS DA SILVA LUDGERO	22	01/11/1988
104º	2138	ANGÉLICA MARIA SARTORI	22	04/08/1989
105º	2990	ANNICKY KAROLYNNE LIMA DE QUEIROZ	22	07/08/1989
106º	2041	SAYMON VINICIUS TOLEDO GALVAN	22	15/10/1989
107º	510	DANIEL IGOR NASCIMENTO	22	02/04/1994
108º	732	AMANDA DE AMORIM SANTANA	22	08/12/1995
109º	1225	ESTHEFANY MORENO LOPES DE SOUZA	22	07/05/1996
110º	4037	MARCOS HENRIQUE OLIVEIRA LEAL FEITOSA	22	05/08/1996
111º	201	ROBERTA SOUZA LOPES	22	00/00/0000
112º	989	ROSIMEIRE RODRIGUES DOS SANTOS	21	23/11/1968
113º	1266	MARCELO SALES FOGAÇA	21	30/06/1975



114º	120	CÉLIA DOS SANTOS SILVA	21	16/07/1975
115º	3802	ADRIANA GONÇALVES CORRÊA	21	18/09/1975
116º	3737	IVAN SILVA BRITO	21	14/10/1975
117º	1720	WILLIAM ROGERIO DE OLIVEIRA NUNES	21	18/03/1977
118º	3588	LUCIO ROBERTO DA SILVA	21	14/05/1977
119º	1876	EDSON RODRIGUES DOS SANTOS	21	03/03/1978
120º	3877	ADRIANA SOUZA BONOME	21	08/01/1979
121º	174	ROBSON ROGERIO PAULO	21	09/03/1979
122º	1500	ERIKA DE OLIVEIRA RIBEIRO LEITE	21	03/09/1979
123º	1183	AILTON FREITAS DE SOUZA	21	01/03/1980
124º	726	IVERSON AUGUSTO DE SOUZA VAZ	21	27/08/1980
125º	176	CLEIA PINA ARAUJO OLIVEIRA	21	10/03/1981
126º	1439	EUCLIDES BRITO DE OLIVEIRA FILHO	21	26/08/1981
127º	1471	EDER MENDES DEVESA	21	11/07/1982
128º	2636	RENATO OLIVEIRA DA ROSA	21	12/09/1982
129º	2673	WILSON OLIVEIRA PROCÓPIO	21	12/02/1985
130º	3007	MARIANA ATOLINI MARQUES	21	14/11/1985
131º	2035	LUARA VIANNA RODRIGUES GALVAN	21	27/02/1986
132º	1896	VIVIANE ROSSATO DOS SANTOS OLIVEIRA	21	22/05/1987
133º	1182	RAFAEL RENATO DA SILVA	21	13/11/1990
134º	295	JÉSSICA MARIA DE SOUZA QUEIROZ	21	21/12/1990
135º	3230	FELIPE AUGUSTO ALBUQUERQUE DE SOUZA	21	24/07/1991
136º	284	THIAGO GUERRA MAIA	21	07/04/1994
137º	1366	ANA CAROLINE CONCEIÇÃO ARAUJO	21	22/07/1994
138º	1265	FILIPE DA SILVA TORQUATO	21	20/05/1995
139º	2731	ANY DESIREE CAMILLO FEITOSA	21	29/08/1995
140º	2443	LAIANE BRITO NICOLETO MANDI	21	25/02/1996
141º	161	JULIANA DA SILVA SOUZA	21	30/07/1996
142º	1173	JOSE CARLOS PEREIRA RIBEIRO	20	15/12/1972
143º	106	CRISTIANE VIEIRA DIAS	20	17/05/1979
144º	1086	CLAUDEMIR SANTOS TEIXEIRA	20	23/06/1979
145º	2216	PRISCILLA APARECIDA COELHO DE ARRUDA	20	07/01/1982
146º	501	UELDER PEREIRA DE CARVALHO	20	13/09/1982
147º	704	MICHELE GOMES OLIVEIRA DE JESUS	20	29/03/1988
148º	468	DAYANI DE JESUS FERREIRA MARIANO	20	15/02/1989
149º	1210	JEFFERSON DE SOUSA ALVES	20	31/08/1989
150º	1403	DAIANE DA SILVA CUNHA	20	29/12/1992
151º	2643	RAFAEL MENDONÇA DE SOUZA	20	30/10/1993
152º	417	NATHALIA SOBREIRA SILVA DOS SANTOS	20	03/06/1994
153º	3315	BARBARA HINGRID SOUZA DE OLIVEIRA	20	15/09/1994
154º	819	APARECIDO DOS SANTOS	19	06/03/1961
155º	1269	CLÁUDIA MARIA STATI NASCIMENTO	19	29/03/1967
156º	3621	SIDINEI CAMARGO	19	25/11/1974
157º	956	ADRIANA DA SILVA ALVES OLIVEIRA	19	16/11/1979
158º	2258	PRISCILA MORAIS TEIXEIRA	19	22/03/1983
159º	2538	ALEXANDRE FERREIRA GIL	19	28/07/1984
160º	2050	JOSILENE DE CASTRO ARAUJO	19	20/03/1990
161º	3763	GRACY CARDOSO SIMOES DE CARVALHO	19	20/07/1990
162º	1772	RAQUEL SILVA	19	18/03/1993
163º	1133	FLÁVIO ROBERTO CORRÊA CASSIANO	19	07/05/1993
164º	1297	CAROLINE MARTINS DA SILVA	19	03/12/1993
165º	115	MARCIA RODRIGUES SIMÕES DE OLIVEIRA	18	14/05/1979
166º	2005	LUIZ CARLOS DE OLIVEIRA	18	30/01/1980
167º	1076	JOSÉ GOMES SILVA	18	06/10/1981
168º	2123	MARCIEL ALVES DE ABREU	18	09/05/1985
169º	3650	ROBERTO ANTONIO DA SILVA	18	15/11/1985
170º	2651	NORMA MARIA DE SANTANA SANTOS	18	25/11/1985
171º	866	GILDO RIBEIRO DE SOUSA	18	19/03/1986
172º	3526	JULIO CESAR DA SILVA	18	28/04/1989
173º	3440	JOSÉ ESPEDITO FERREIRA DE LIMA JUNIOR	18	06/04/1991
174º	949	SAMUEL SEVERINO PEREIRA DE SOUZA	18	15/04/1994
175º	2645	BRUNO MENDONÇA DE SOUZA	18	28/07/1995
176º	3783	SILVANA LEANDRO DE CAMPOS	17	05/04/1970
177º	334	MOISES JANUARIO	17	30/05/1970
178º	4190	JAIRO LUCENA MARTINS	17	04/10/1970
179º	301	ROSILENE ROSA DOS SANTOS	17	30/09/1974
180º	1544	SONIA LOPES DE JESUS	17	08/03/1983
181º	519	PAOLA VIEIRA MARTINS	17	22/07/1991
182º	2620	TATIANE ALMEIDA DE LUNA	17	06/04/1994



183º	1289	ALEXANDRE ALVES ROBERTO	16	19/02/1977
184º	2142	OLINDA RIBEIRO DE OLIVEIRA	16	22/01/1988
185º	206	FERNANDO PINTO GRACIANO	16	16/08/1988
186º	2076	DANIELE QUEIROZ DA SILVA	16	14/01/1992
187º	491	ELIZABETE HENRIQUE DOS SANTOS	15	24/06/1965
188º	1763	ZENAIDE DE LIMA	15	18/06/1969
189º	2631	ALINE DE JESUS DOS SANTOS	15	29/11/1981
190º	1446	VINICUS MONTE ALTO VALENTIM	15	25/06/1993
191º	2900	VALDEMIR RODRIGUES RIBEIRO	14	15/10/1980
192º	2256	GISELE MARQUES DUARTE	14	28/09/1995
193º	3499	DEISE PONTES DA SILVA	11	03/01/1968
194º	3962	EMERSON APARECIDO LUCAS DA SILVA	11	05/04/1979
195º	4020	CAMILA MEDINA DE CASTILHO	11	08/02/1984
196º	473	CARLOS MAGNO DOS SANTOS	10	03/04/1964
197º	671	PAULO ROGÉRIO DA SILVA FELIX	10	11/08/1977
198º	2669	MAGDA LIMA DOS SANTOS	10	29/11/1983
199º	2700	CINTIA LETICIA DE MORAES SALGADO	9	06/09/1975
200º	3447	MIRVÂNIA JOSE DE ALMEIDA	9	08/01/1987
201º	513	BENEVALDO JOSÉ PEREIRA DA COSTA	2	28/10/1988

PEB II - FILOSOFIA

Classif.	Inscrição	Nome	Nota Final	Data Nascimento
1º	108	ANDRE VICTOR PRUTKI	29	10/04/1988
2º	2497	GABRIELA DE MACEDO FERREIRA ALMEIDA	29	24/03/1990
3º	113	SANDRO DOS SANTOS	27	08/10/1970
4º	2949	NHAYANA DE FREITAS ANDRADE	27	09/11/1983
5º	1927	AROLD GONÇALVES	27	26/05/1985
6º	2132	SELMA REGINA BRITO	26	11/03/1960
7º	4031	LUCIANO SOUZA MENDES	26	17/01/1980
8º	1193	LUCIANO ROBERTO COSTA	26	23/04/1986
9º	2369	LUIS FABIO RODRIGUES DE SOUZA	26	21/06/1986
10º	3053	KARLA SANTOS MOREIRA	26	14/04/1994
11º	2111	ANA MARIA DE CARVALHO	25	13/07/1961
12º	3067	IGOR SILVA DE ALMEIDA	25	16/08/1981
13º	2676	EDUARDO PEREIRA DE SOUZA	25	30/04/1986
14º	3348	ELTON RIBEIRO BISPO	25	31/01/1991
15º	2476	RONIVALDO FLORIANO SILVA	24	01/10/1978
16º	715	RENATA APARECIDA DE LIMA	24	15/01/1984
17º	3258	MATEUS MAGALHÃES MONTEIRO	24	21/06/1993
18º	2104	MARTA ALVES DOS SANTOS OLIVEIRA	23	01/07/1965
19º	803	FRANCISCA CASEMIRO DA SILVA	23	13/08/1970
20º	2640	MARIVALDO FLORÊNCIO DE OLIVEIRA	23	07/03/1974
21º	3738	SUELI MENDES PEREIRA	23	06/03/1981
22º	2561	GEAZI ALVES SOUZA	22	14/02/1968
23º	3786	MARIA DAS GRAÇAS FRANCISCO HORTA	21	14/05/1969
24º	630	MARIA JOSÉ SOUZA MACENA	21	02/08/1977
25º	2443	LAIANE BRITO NICOLETO MANDI	21	25/02/1996
26º	1172	ANTONIO CÍCERO DA SILVA	20	02/12/1962
27º	84	EDNA MOREIRA DA SILVA LOPES	20	24/08/1967
28º	333	ACELINA PEREIRA DE ABREU	20	24/11/1968
29º	338	ISRAEL MARCOS DE ARAUJO	20	12/02/1977
30º	1786	EVANDRO JOSE DE OLIVEIRA	20	16/07/1979
31º	948	MILENE LUIZ LIMA	20	27/07/1979
32º	3685	MARIA APARECIDA PLÁCIDO MACHADO	19	07/04/1955
33º	265	INDIRA MARIA ALVES VICENTE	19	02/09/1978
34º	27	VANDILSON PEREIRA SOBRINHO	19	12/10/1985
35º	3341	RAQUEL PEREIRA RODRIGUES	19	11/01/1986
36º	1767	VICTOR GABRIEL GUIMARÃES DE OLIVEIRA	18	10/12/1993
37º	26	WILSON PIRES DA SILVA	16	02/11/1986
38º	2256	GISELE MARQUES DUARTE	14	28/09/1995
39º	2091	JEFERSON ALVES MARTINS AMARO	13	15/11/1978
40º	260	HELENA LUCIA DE LIMA EMIDIO	11	23/05/1969

PEB II - MUSICA

Classif.	Inscrição	Nome	Nota Final	Data Nascimento
1º	1299	RAISSA DA SILVA OLIVEIRA	25	19/05/1998
2º	769	JOILSON DOS SANTOS	24	06/11/1978
3º	1790	FERNANDA CARVALHO	23	20/01/1987
4º	2918	ANA LÚCIA OLIVEIRA STORTI	22	05/06/1968
5º	2443	LAIANE BRITO NICOLETO MANDI	21	25/02/1996



6º	3689	ADRIANA OLIVEIRA KINJO	19	07/09/1969
7º	1537	HUGO APARECIDO OLIVEIRA	19	27/10/1984
8º	3381	EDINEIA NUNES LIMONI	13	26/05/1972
9º	4067	RODRIGO OLIVEIRA DO NASCIMENTO	10	07/09/1986
10º	445	TEREZA MACIEL DA SILVA RAMOS	7	07/03/1960

Barueri, 30 de junho de 2017

Celso Furlan

Secretário de Educação

SECRETARIA DE  
**CULTURA E  
TURISMO**PREFEITURA DE  
**BARUERI**  
CIDADE INTELIGENTE

# Agenda

## Teatro Municipal

<b>1/7 sábado</b> <b>9h30 às 21h</b>	Oficinas Culturais <b>Caravana da Família</b> Divirta-se e emocione-se com a mostra dos trabalhos dos alunos das Oficinas Culturais. Classificação: Livre. Gratuito.	
<b>2/7 domingo</b> <b>13h</b>	Festival de Dança <b>Dance Move Brazil</b> Ingressos à venda no local. Classificação: Livre.	
<b>7/7 sexta</b> <b>21h</b>	Comédia <b>Bonitinha mas Ordinária</b> Ingressos à venda pelo site <a href="http://www.bilheteriaexpress.com.br">www.bilheteriaexpress.com.br</a> Classificação: 14 anos.	
<b>8/7 sábado</b> <b>21h</b>	Show Musical <b>Beatles 4 Ever</b> Ingressos à venda no local e pelo site <a href="http://www.bilheteriaexpress.com.br">www.bilheteriaexpress.com.br</a> Classificação: Livre.	
<b>16/7 domingo</b> <b>17h</b>	Espetáculo infantil <b>Show do Bitá</b> Ingressos à venda pelo site <a href="http://www.bilheteriaexpress.com.br">www.bilheteriaexpress.com.br</a> Classificação: Livre.	
<b>21/7 sexta</b> <b>21h</b>	Stand-Up <b>Jonathan Nemer</b> Ingressos à venda pelo site <a href="http://www.ticketbrasil.com.br">www.ticketbrasil.com.br</a> Classificação: Livre.	
<b>22/7 sábado</b> <b>14h30</b>	Musical infantil <b>Kiss For Kids</b> Ingressos à venda pelo site <a href="http://www.ticketbrasil.com.br">www.ticketbrasil.com.br</a> Classificação: Livre.	
<b>22/7 sábado</b> <b>20h</b>	Tributo <b>Simplesmente Elis</b> Ingressos à venda pelo site <a href="http://www.ticketbrasil.com.br">www.ticketbrasil.com.br</a> Classificação: Livre.	
<b>23/7 domingo</b> <b>17h</b>	Musical <b>Carrossel</b> Ingressos à venda pelo site <a href="http://www.aloingressos.com.br">www.aloingressos.com.br</a> Classificação: Livre.	
<b>29 e 30/7</b> sábado - 21h domingo - 18h	Improviso <b>Improvável com os Barbixas</b> Ingressos à venda pelo site <a href="http://www.bilheteriaexpress.com.br">www.bilheteriaexpress.com.br</a> Classificação: Livre.	



Teatro Municipal de Barueri

Rua Ministro Raphael de Barros Monteiro, 255 - Jd. dos Camargos  
Informações: (11) 4198-0972

culturabaruerioficial



cultura\_barueri





## SECRETARIA DE NEGÓCIOS JURÍDICOS

### PORTARIA Nº 2.467, DE 29 DE JUNHO DE 2017

**RUBENS FURLAN**, Prefeito do Município de Barueri, no uso das atribuições que lhe são conferidas por lei,

#### RESOLVE:

I – Fica revogada em todos os seus termos a Portaria nº 2.406, de 12 de junho de 2017.

II – Publique-se e cumpra-se.

**Prefeitura Municipal de Barueri, 29 de junho de 2017.**

**RUBENS FURLAN**

**Prefeito Municipal**

### LEI COMPLEMENTAR Nº 403, DE 28 DE JUNHO DE 2017

**“REESTRUTURA O SISTEMA DA ADMINISTRAÇÃO MUNICIPAL DE BARUERI”.**

**RUBENS FURLAN**, Prefeito do Município de Barueri, usando das atribuições legais, FAZ SABER que a Câmara Municipal aprovou e ele sanciona e promulga a seguinte lei complementar:

#### Capítulo I

##### DAS DISPOSIÇÕES PRELIMINARES

**Art. 1º.** Fica o Sistema da Administração Municipal de Barueri reestruturado nos termos desta lei complementar.

**Art. 2º.** O Sistema da Administração Municipal é composto por unidades organizacionais integradas segundo setores de atividades relativas às metas e objetivos que devem atingir e orientados pelo alcance da eficiência, eficácia e efetividade de suas ações.

**Art. 3º.** O Poder Executivo é exercido pelo Prefeito Municipal, estruturado por dois conjuntos de órgãos e entidades, representados pela Administração Direta e pela Administração Indireta.

§1º A Administração Direta compreende as Secretarias Municipais e as unidades administrativas autônomas, encarregadas da formulação da política de gestão pública e do ordenamento operacional das atividades da Administração Municipal, tendo por objetivo o desenvolvimento sustentável do Município, bem como a prestação de assessoramento direto ao Chefe do Poder Executivo no exercício de suas funções institucionais.

§2º A Administração Indireta compreende as entidades instituídas para complementar a atuação dos órgãos da Administração Direta ou aperfeiçoar sua ação executiva no desempenho das atividades de interesse público.

Art. 4º. Os órgãos e entidades da Administração Direta e Indireta atuarão de forma integrada e em sintonia, sob supervisão do Prefeito Municipal.

#### Capítulo II

##### DOS ÓRGÃOS DA ADMINISTRAÇÃO DIRETA

**Art. 5º.** A Administração Direta do Município compreende os seguintes órgãos:

I – Órgãos Auxiliares:

- a) Chefia de Gabinete do Prefeito - GP;
- b) Secretaria de Governo - SEGOV;
- c) Secretaria dos Negócios Jurídicos - SNJ;
- d) Secretaria de Finanças - SF;

II – Órgãos de Suporte Administrativo:

- a) Secretaria de Administração - SADM;
- b) Secretaria de Suprimentos - SUPRI;

III – Órgãos de Execução:

- a) Secretaria de Comunicação - SECOM;
- b) Secretaria de Cultura e Turismo - SECULT;
- c) Secretaria dos Direitos da Pessoa com Deficiência - SDPD;
- d) Secretaria de Educação - SED;
- e) Secretaria de Esportes - SESP;
- f) Secretaria de Indústria, Comércio e Trabalho - SICT;
- g) Secretaria da Mulher - SM;
- h) Secretaria de Obras - SO;
- i) Secretaria de Planejamento e Urbanismo - SEURB;
- j) Secretaria de Assistência e Desenvolvimento Social - SADS;
- k) Secretaria de Recursos Naturais e Meio Ambiente - SEMA;
- l) Secretaria de Saúde - SS;
- m) Secretaria de Segurança e Mobilidade Urbana - SSMU;
- n) Secretaria de Serviços Municipais – SSM;

IV – Unidades Administrativas Autônomas:

- a) Controladoria Geral;
- b) Ganha Tempo;
- c) Ouvidoria Municipal.

**Art. 6º.** A estrutura administrativa e funcional básica de cada um dos órgãos da Administração Direta, consideradas a natureza e nível de atuação, é composta pelas seguintes unidades funcionais ou atividades, em regime de subordinação hierárquica:

- I – Primeiro nível: Secretaria Municipal;
- II – Segundo nível: Coordenadoria Geral ou unidades neste nível;
- III – Terceiro nível: Coordenadoria Técnica, Diretoria de Área Técnica em Saúde ou unidade neste nível;
- IV – Quarto nível: Departamento Técnico Especializado, Departamento Técnico ou unidade neste nível;
- V – Quinto nível: Departamento ou unidade neste nível;
- VI – Sexto nível: Divisão Técnica, Divisão Especializada ou unidade neste nível;
- VII – Sétimo nível: Divisão ou unidade neste nível;
- VIII – Oitavo nível: Seção Técnica, Seção Especializada ou unidade neste nível;
- IX – Nono nível: Seção;
- X – Décimo nível: Chefe de Expediente;
- XI – Décimo primeiro nível: Setor;
- XII – Décimo segundo nível: Serviço.

§1º Por conveniência das atividades específicas e das necessidades estruturais de cada Órgão da Administração Direta, poderá ocorrer a supressão de um ou mais níveis, bem como a existência de órgãos de assessoria, órgãos e conselhos consultivos, deliberativos, fiscalizadores e julgadores.

§2º As competências dos Órgãos da Administração Direta do Município, sem prejuízo de outras que forem delegadas em lei ou regulamento, são as definidas nesta lei complementar.

§3º As atribuições dos demais níveis serão definidas em Regimento Interno da Administração Municipal.

§4º Os Serviços constituem unidades não específicas da estrutura administrativa que agregam atividades distintas e peculiares no âmbito da atuação de cada Órgão da Administração Direta.

§5º Os organogramas, representando graficamente a estrutura das unidades que compõe cada órgão da Administração Direta, constam do Anexo V desta lei complementar.

#### Capítulo III

##### DA COMPETÊNCIA E ESTRUTURA DOS ÓRGÃOS AUXILIARES

###### Seção I

###### Da Chefia de Gabinete do Prefeito - GP

**Art. 7º.** À Chefia de Gabinete do Prefeito compete:

- I – planejar, organizar, comandar, coordenar e controlar as atividades do Gabinete do Prefeito;
- II – receber, controlar, organizar e arquivar os expedientes, processos, documentos e correspondências do Prefeito;
- III – expedir os ofícios, cartas e demais correspondências do Prefeito;
- IV – programar e controlar o agendamento de audiências, compromissos, visitas, diligências, participações em solenidades do Prefeito;
- V – coordenar e executar os programas e políticas de relação do Prefeito com a comunidade.

**Art. 8º.** A Chefia de Gabinete do Prefeito compõe-se das seguintes unidades:

- I – Assessoria Administrativa;
- II – Assessoria de Relações com a Comunidade.

###### Seção II

###### Da Secretaria de Governo - SEGOV

**Art. 9º.** À Secretaria de Governo compete:

- I – assistir e assessorar direto e imediato o Prefeito em suas funções político-administrativas e em suas funções com as demais esferas de Governo;
- II – subsidiar as atividades do Chefe do Executivo Municipal em questões relativas ao atendimento das determinações legais;
- III – analisar informações de interesse do Chefe do Executivo Municipal com o objetivo de subsidiar o Prefeito para conhecimento e tomada de decisões;
- IV – auxiliar o Prefeito na interlocução de natureza executiva, internamente com os diversos setores da Prefeitura, e externamente com outras instâncias.

**Art. 10.** A Secretaria de Governo compõe-se das seguintes unidades:

- I – Coordenadoria Geral;
- II – Assessoria Administrativa;
- III – Assessoria Técnica.

###### Seção III

###### Da Secretaria dos Negócios Jurídicos - SNJ

**Art. 11.** À Secretaria dos Negócios Jurídicos compete:

- I – auxiliar diretamente a concretização das políticas públicas governamentais;
- II – zelar pelo estrito cumprimento da legislação concernente ao Município, orientando e assessorando as demais Secretarias quando solicitada;
- III – uniformizar a jurisprudência administrativa;
- IV – representar extrajudicialmente o Município, por meio do Secretário de Negócios Jurídicos, nos casos em que a titularidade não seja exclusiva do Chefe do Poder Executivo;
- V – representar o Município de Barueri em Juízo e junto ao Tribunal de Contas do Estado de São Paulo, por meio dos Procuradores Municipais;
- VI – promover a cobrança, amigável e judicial, da dívida ativa, por meio dos Procuradores Municipais;
- VII – processar sindicâncias, inquéritos administrativos e demais procedimentos disciplinares de seu âmbito;
- VIII – formalizar os contratos de locação e convênios;
- IX – propor Ação Civil Pública, por meio dos Procuradores Municipais, com autorização expressa ou atendendo determinação expressa do Prefeito;
- X – propor ao Prefeito ou a outra autoridade municipal competente as medidas que se afigurem convenientes à defesa dos interesses do Município ou à melhoria do serviço público municipal, especialmente nas áreas conexas à sua esfera de atribuições.

**Art. 12.** A Secretaria dos Negócios Jurídicos compõe-se das seguintes unidades:

- I – Coordenadoria Geral;
- II – Departamento Técnico de Assessoria Legislativa;
- III – Departamento Técnico de Assessoria de Inquéritos Cíveis;
- IV – Departamento Técnico de Assuntos do Tribunal de Contas;
- V – Departamento de Apoio Administrativo;
- VI – Divisão da Dívida Ativa;
- VII – Divisão de Assessoria Tributária;
- VIII – Divisão de Assessoria Trabalhista;
- IX – Divisão de Assessoria Consultiva;
- X – Divisão de Assessoria Contenciosa;
- XI – Unidades de Atuação dos Procuradores Municipais:
  - a) Departamento Técnico Consultivo;
  - b) Departamento Técnico Contencioso;
  - c) Departamento Técnico Trabalhista e Estatutário;
  - d) Departamento Técnico Fiscal e Tributário.

###### Seção IV

###### Da Secretaria de Finanças - SF

**Art. 13.** À Secretaria de Finanças compete:

- I – executar a política e administração tributária do Município;
- II – propor a política econômico-tributária, econômico-financeira e as diretrizes da política orçamentária;
- III – elaborar os estudos necessários à elaboração dos projetos de lei relativos ao Plano Plurianual, às Diretrizes Orçamentárias e ao Orçamento Anual;
- IV – controlar, orientar, supervisionar e fiscalizar a execução orçamentária;
- V – exercer a arrecadação de tributos e outras rendas do Município e seu controle;
- VI – elaborar a contabilidade pública municipal e a prestação de contas do exercício financeiro;
- VII – acompanhamento e fiscalização financeira dos contratos de gestão;
- VIII – gerenciar recursos e garantir os serviços de tecnologia da informação e processamento de dados dos órgãos da Administração Municipal.

**Art. 14.** A Secretaria de Finanças compõe-se das seguintes unidades:

- I – Assessoria Técnica;
- II – Coordenadoria Técnica de Contabilidade e Orçamento:
  - a) Assessoria;
  - b) Departamento de Planejamento e Controle do Orçamento:
    - 1) Divisão de Controle de Dotações;
    - 2) Divisão de Controle Constitucionais e Avaliação;
    - 3) Divisão de Elaboração das Peças de Planejamento;





## SECRETARIA DE NEGÓCIOS JURÍDICOS

**Art. 20.** A Secretaria de Comunicação compõe-se das seguintes unidades:

I – Coordenadoria Geral;

II – Departamento de Marketing:

- Divisão de Planejamento;
- Divisão de Propaganda e Publicidade;
- Divisão de Mídia Externa e Produção;
- Divisão Técnica de Pesquisa;

III – Departamento Administrativo:

- Divisão de Controle de Pessoal;
- Divisão de Protocolo, Patrimônio e Materiais;
- Divisão de Contratos e Requisições;
- Seção de Arquivo, Transporte e Fiscalização;

IV – Departamento de Relações Públicas:

- Divisão de Cerimonial e Eventos;
- Divisão de Promoções e Produção de Eventos;
- Seção de Recepção e Telefonia;

V – Departamento de Jornalismo:

- Divisão de Assessoria de Imprensa;
- Divisão de Editoriais;
- Divisão de Publicações e Atos Oficiais;
- Seção de Fotografia;

VI – Departamento de Produção Audiovisual:

- Divisão de Produção;
- Divisão de Captação e Edição;
- Divisão de Locução;
- Seção de Arquivo;

VII – Departamento Digital:

- Divisão de Website;
- Divisão de Redes Sociais;
- Seção de Publicação e Monitoramento.

### Seção II

#### Da Secretaria de Cultura e Turismo - SECULT

**Art. 21.** À Secretaria de Cultura e Turismo compete:

- planejar e executar as políticas públicas, programas, planos, projetos, diretrizes, metas e eventos, objetivando o desenvolvimento cultural da cidade;
- assegurar à população o acesso às fontes de cultura;
- organizar e manter as bibliotecas e museus municipais;
- apoiar, incentivar e promover a valorização das manifestações culturais;
- manter intercâmbio com entidades culturais públicas e privadas;
- coordenar as atividades ligadas à preservação do acervo histórico do Município;
- incrementar a prática da atividade turística;
- apreciar e incentivar os projetos turísticos desenvolvidos pela atividade privada;
- assegurar a formação artística de cidadãos de forma consciente, capazes de colaborar com a cena de arte e cultura onde estiverem inseridos.

**Art. 22.** A Secretaria de Cultura e Turismo compõe-se das seguintes unidades:

I – Assessoria Especial II;

II – Coordenadoria Geral;

III – Coordenadoria de Gabinete:

- Assessoria Especial I;
- Assessoria Técnica de Gabinete III;
- Assessoria Técnica de Gabinete II;

IV – Coordenadoria Operacional:

- Departamento de Serviços Operacionais:
  - Divisão de Almoxarifado;
  - Divisão de Manutenção Predial;
  - Divisão de Transporte;
  - Divisão de Apoio Operacional;

b) Departamento de Infraestrutura:

- Divisão de Cenografia;
- Divisão de Sonorização e Iluminação;
- Divisão de Infraestrutura;

V – Coordenadoria Administrativa:

- Divisão Técnico-Administrativa;
- Divisão Técnico-Administrativa de Serviços Operacionais;
- Divisão Técnico-Administrativa de Infraestrutura;
- Divisão Técnico-Administrativa de Oficinas de Artes;
- Divisão Técnico-Administrativa de Patrimônio Histórico e Turismo;
- Divisão Técnico-Administrativa do Teatro Municipal de Barueri;
- Divisão Técnico-Administrativa de Criação;
- Divisão Técnico-Administrativa de Eventos;
- Divisão de Gestão de Recursos Humanos;
- Divisão de Gestão de Patrimônio;
- Divisão de Apoio Operacional;

b) Departamento de Gestão de Contratos e Convênios:

- Divisão de Gestão de Contratos e Convênios;
- Divisão de Programas e Projetos;

VI – Coordenadoria de Desenvolvimento de Artes e Cultura:

- Departamento de Implantação de Artes e Cultura:
  - Seção de Artes Plásticas;
  - Seção de Dança;
  - Seção de Música;
  - Seção de Teatro;
  - Seção do Ginásio Sérgio Honda;
  - Divisão de Apoio Operacional;

b) Departamento de Patrimônio Histórico e Turismo:

- Divisão de Turismo;
- Divisão de Patrimônio Histórico Cultural;
- Divisão do Museu Municipal;
- Divisão de Apoio Operacional;

c) Departamento de Bibliotecas:

1) Divisão de Gestão de Bibliotecas:

- Seção da Biblioteca Benedito Franco;
  - Seção da Biblioteca Cora Coralina;
  - Seção da Biblioteca Eny Cordeiro;
  - Seção da Biblioteca Jari Honório Domingos;
  - Seção da Biblioteca João Galdino;
  - Seção da Biblioteca Luiz Fernandes;
  - Seção da Biblioteca Luiz Odair de Sousa;
  - Seção da Biblioteca Maria Salomé;
  - Seção da Biblioteca Max Zendron;
  - Seção da Biblioteca Oswaldo Eleotério;
  - Seção da Biblioteca Salomão Cruz;
- 2) Divisão de Apoio Operacional;

d) Departamento do Teatro Municipal:

- Divisão de Programação Cultural;
- Divisão da Pinacoteca;
- Divisão de Sonorização e Iluminação;
- Divisão de Apoio Operacional;

V – Coordenadoria de Difusão Cultural e Eventos:

a) Departamento de Difusão Cultural:

- Divisão de Criação;
- Divisão de Informação e Divulgação;

b) Departamento de Eventos:

- Divisão de Programação Cultural;
- Divisão de Organização e Estrutura;
- Divisão de Apoio Operacional;

4) Divisão de Eventos:

- Seção da Feirarte;
- Seção de Lazer e Recreação;
- Seção do Centro de Eventos.

### Seção III

#### Secretaria dos Direitos da Pessoa com Deficiência - SDPD

**Art. 23.** À Secretaria dos Direitos da Pessoa com Deficiência compete:

- formular políticas públicas e propor diretrizes que contribuam à melhoria da qualidade de vida da pessoa com deficiência e de sua família;
- coordenar a política municipal de atenção à pessoa com deficiência;
- assessorar o Governo do Município nos assuntos relativos à pessoa com deficiência;
- implementar ações governamentais dirigidas à pessoa com deficiência, atuando de maneira harmônica com as demais Secretarias do Município e outros órgãos e entidades da Administração Pública Municipal em prol da inclusão social da pessoa com deficiência;
- promover espaços inclusivos à pessoa com deficiência, visando o exercício pleno de sua cidadania;
- formular e executar, direta ou indiretamente, em parceria com instituições públicas ou privadas, programas, projetos e atividades à pessoa com deficiência;
- estimular e apoiar a implementação de melhorias nas áreas básicas de atendimento à pessoa com deficiência;
- promover a realização de estudos, debates e pesquisas sobre a vida e a realidade da pessoa com deficiência;
- capacitar os diversos setores da sociedade para o atendimento da pessoa com deficiência;
- conscientizar sobre problemas, necessidades, potencialidades e direitos da pessoa com deficiência, abordando, também, as questões ligadas a seus familiares.

**Art. 24.** A Secretaria dos Direitos da Pessoa com Deficiência compõe-se das seguintes unidades:

I – Coordenadoria Geral:

a) Coordenadoria Política Municipal:

- Departamento Técnico de Mercado Trabalho:
  - Divisão Técnica;

2) Departamento Técnico de Porta de Entrada:

- Divisão Técnica;

b) Coordenadoria Social Básica:

1) Departamento Técnico de Tecnologia Assistiva:

- Divisão Técnica;
- Departamento Técnico de Convênios:
  - Divisão Técnica;

c) Coordenadoria Administrativa:

1) Departamento Técnico Administrativo:

- Divisão Técnica;
- Departamento Técnico de Comunicação e Eventos:
  - Divisão Técnica;
- Departamento Técnico de RH:
  - Divisão Técnica;
- Departamento Técnico de Transporte:
  - Divisão Técnica;

d) Coordenadoria Sócio Ocupacional:

1) Departamento Técnico de Cultura:

- Divisão Técnica;
- Departamento Técnico de Esporte:
  - Divisão Técnica;

3) CAIPD:

- Divisão Técnica.

### Seção IV

#### Da Secretaria de Educação - SED

**Art. 25.** À Secretaria de Educação compete:

- coordenar a política municipal de educação, de acordo com as diretrizes estabelecidas nas legislações municipal, estadual e federal;
- promover a democratização da gestão escolar, por meio da participação da comunidade no processo;
- coordenar, supervisionar, orientar e executar os serviços relacionados com a manutenção do ensino maternal e infantil;
- coordenar, supervisionar, orientar e executar os serviços relacionados com a manutenção do ensino fundamental e médio;
- definir, elaborar, coordenar e viabilizar a implantação de programas, projetos e atividades voltadas ao desenvolvimento do ensino;
- estabelecer formas de acompanhamento e avaliação do processo educacional municipal;
- promover a orientação técnico-pedagógica do pessoal docente e especialista, necessários à eficiência das ações educacionais e à melhoria da qualidade do ensino.

**SECRETARIA DE NEGÓCIOS JURÍDICOS**

**Art. 26.** A Secretaria de Educação compõe-se das seguintes unidades:

I – Assessoria de Gabinete;

II – Coordenadoria de Agentes Patrimoniais e Transporte Escolar:

a) Departamento de Agentes Patrimoniais;

b) Departamento Técnico de Conservação de Patrimônio e Transporte Escolar:

1) Divisão de Transporte Escolar;

2) Divisão de Conservação de Patrimônio;

c) Departamento de Controle e Expedição de Materiais:

1) Divisão Especializada de Expedição;

2) Divisão de Controle de Materiais;

III – Coordenadoria de Educação Infantil:

a) Divisão Especializada de Administração;

b) Unidades Escolares de Educação Infantil;

IV – Coordenadoria do Ensino Fundamental:

a) Divisão Especializada de Administração;

b) Unidades Escolares de Ensino Fundamental;

V – Coordenadoria de Ensino Médio:

a) Divisão Especializada de Administração;

b) Unidades Escolares de Ensino Médio;

VI – Unidades comuns à Coordenadoria de Educação Infantil, Coordenadoria de Ensino Fundamental e Coordenadoria de Ensino Médio:

a) Departamento de Apoio Pedagógico/ Caderno de Apoio:

- Divisão Especializada de Apoio Pedagógico;

b) Departamento de Projetos e Ações Articuladas:

- Divisão de Administração;

c) Departamento Educacional Especializado:

- Divisão de Especialistas;

- Seção Especializada de Apoio Escolar;

d) Centro de Aperfeiçoamento de Professores;

e) Departamento de Administração e Logística:

- Divisão especializada de Apoio Logístico;

f) Departamento de Eventos:

- Divisão Especializada de Recursos Audiovisuais;

g) Departamento Cultural:

- Divisão Especializada de Expediente e Controle;

h) Departamento Técnico de Informação Escolar:

1) Divisão Especializada de Integração de Sistemas;

2) Divisão Especializada de Treinamento;

3) Divisão Especializada de tecnologia Aplicada à Educação;

4) Divisão Especializada em Ambientes de Rede e Internet;

5) Divisão Especializada de Controle de Qualidade;

6) Divisão Especializada de Suporte Técnico;

7) Divisão Especializada em Banco de Dados;

i) Departamento Técnico de Gestão de Pessoal:

1) Divisão Especializada de Movimentação de Pessoal;

2) Divisão Especializada de Controle de Vida Funcional e Frequência;

3) Divisão Especializada de Atendimento, Triagem e Encaminhamento;

j) Departamento Técnico de Administração:

1) Divisão Especializada de Distribuição de Expediente;

2) Divisão de Controle e Distribuição;

3) Divisão de Controle de Patrimônio;

4) Divisão de Controle de Orçamento;

5) Divisão Especializada de Apoio Administrativo;

k) Departamento Técnico de Planejamento e Logística:

- Divisão Especializada de Planejamento:

1) Seção Especializada de Estatística;

2) Seção Especializada de Vida Escolar;

l) Departamento de Comunicação:

- Divisão Especializada de Diagramação;

- Seção de Fotografia;

m) Departamento Técnico de Planejamento de Obras e Reformas:

1) Divisão Especializada de Manutenção Escolar;

2) Divisão Especializada de Programação e Controle;

n) Departamento Técnico de Supervisão Escolar;

o) Departamento Técnico de Normas e Legislação:

- Divisão Especializada Jurídica.

**Seção V****Da Secretaria de Esportes - SESP**

**Art. 27.** À Secretaria de Esportes compete:

I – planejar e executar as políticas públicas, programas, planos, projetos, diretrizes, metas e eventos, objetivando o desenvolvimento e a prática do esporte e qualidade de vida por meio da atividade física e lazer;

II – garantir à população o acesso ao esporte e lazer;

III – promover a participação de crianças, jovens e adultos na prática de esportes coletivos e individuais;

IV – promover e garantir a participação da Secretaria em campeonatos internos e externos;

V – administrar e executar os programas de esporte, lazer e atividade física no Município;

VI – administrar e executar diretamente, por terceiro ou de forma associativa os espaços e próprios públicos de lazer, atividade física e esportes.

**Art. 28.** A Secretaria de Esportes compõe-se das seguintes unidades:

I – Coordenadoria Técnica de Campeonatos Amadores e Arbitragem:

a) Departamento de Campeonato Municipal:

1) Divisão de Futebol;

2) Divisão de Futsal;

b) Departamento de Campeonato Escolar:

1) Divisão de Esportes Coletivos;

2) Divisão de Esportes Individuais;

c) Departamento de Campeonato entre Empresas:

1) Divisão de Esportes Coletivos;

2) Divisão de Esportes Individuais;

d) Departamento de Campeonato para Órgãos da Administração Direta e Indireta:

II – Coordenadoria Técnica de Próprios Públicos:

a) Ginásio José Corrêa;

b) Parque Aquático;

c) Arena;

d) Centro de Treinamento da Vila Porto;

e) Academia de Ginástica do Jardim Belval;

f) Academia de Artes Marciais;

g) CIEs;

h) Parque Recreativo Taddeo Almeida Cananéia da Silva;

i) Centro Esportivo Engenho Novo;

j) Campos e Quadras do Parque Ecológico;

k) Complexos Esportivos e de Lazer;

III – Coordenadoria Técnica Administrativa:

a) Divisão Especializada de Recursos Humanos;

b) Divisão Especializada de Almoxarifado e Patrimônio;

c) Divisão Especializada de Compras, Contratos e Requisições;

d) Divisão de Planejamento e Projetos Estruturais e Esportivos, Patrocínios, Parcerias e Doações;

e) Divisão Especializada em Atendimento, Relacionamentos, Ofícios, Atendimento ao Público, Recepção, Comunicação Interna e Externa, Protocolo, Cessão de Uso de Próprios Públicos, Resposta de Ouvidorias e Apps;

f) Divisão Especializada de Alimentação, Limpeza e Lavanderia;

g) Divisão Especializada de Transporte;

h) Divisão Especializada em Contrato de Gestão;

IV – Coordenadoria Técnica de Manutenção:

a) Divisão de Gestão de Processos Administrativos de Pessoas;

b) Divisão Especializada de Almoxarifado;

c) Divisão Especializada de Logística e Transporte;

d) Divisão de Zeladoria e Caseiros;

e) Divisão de Alvenaria;

f) Divisão de Jardinagem;

g) Divisão de Pintura;

h) Divisão de Serralheria;

i) Divisão de Elétrica;

j) Divisão de Marcenaria;

k) Divisão de Hidráulica;

l) Divisão de Mecânica de Máquinas e Equipamentos;

m) Divisão Especializada em Manutenção de Campos de Futebol;

n) Divisão Especializada em Manutenção de Ginásios, Praças Esportivas e Pista de Skate;

V – Coordenadoria Técnica de Eventos e Divulgação:

a) Divisão de Organização, Logística, Estrutura, Planejamento e Implementação de Eventos;

b) Divisão de Locações de Próprios;

c) Divisão de Apoio a Eventos Externos;

d) Divisão de Informação e Divulgação de Eventos;

e) Divisão de Redes Sociais;

f) Divisão de Atualização de Sites;

g) Divisão de Contato com Mídia, Escrita, Falada e Televisiva;

VI – Coordenadoria Técnica Esportiva de Iniciação, Alto Rendimento, Paralímpico e Atividade Física:

a) Departamento de Esportes Adaptados:

1) Divisão de Esportes Individuais;

2) Divisão de Esportes Coletivos;

b) Departamento de Atividades Físicas, Fitness e Condicionamento Físico:

1) Divisão de Ginástica Geral;

2) Divisão de Musculação;

3) Divisão de Pilates;

4) Divisão de Yoga;

5) Divisão de Tai Chi Chuan;

6) Divisão de Caminhada e Corrida;

7) Divisão de Rítmicos;

8) Divisão de Hidroginástica;

9) Divisão de Aprovação de Novas Modalidades;

c) Departamento de Esportes Coletivos:

1) Divisão de Vôlei;

2) Divisão de Basquete;

3) Divisão de Bocha;

4) Divisão de Futsal;

5) Divisão de Futebol;

6) Divisão de Handebol;

7) Divisão de Rugby;

8) Divisão de Beisebol;

9) Divisão de Aprovação de Novas Modalidades;

d) Departamento de Esportes Individuais e Artes Marciais:

1) Divisão de Atletismo;

2) Divisão de Skate;

3) Divisão de Capoeira;

4) Divisão de Ginástica Artística;

5) Divisão de Tênis;

6) Divisão de Karatê;

7) Divisão de Judô;

8) Divisão de Kung Fu;

9) Divisão de Taekwondo;

10) Divisão de Muay Thai;

11) Divisão de Jiu Jitsu;

12) Divisão de Aprovação de Novas Modalidades;

e) Departamento de Esportes Aquáticos:

1) Divisão de Modalidades Individuais;

2) Divisão de Modalidades Coletivas;



## SECRETARIA DE NEGÓCIOS JURÍDICOS

f) Departamento de Pedagogia e Ciência do Esporte:

- 1) Divisão de Formação Pedagógica;
- 2) Divisão de Desenvolvimento e Treinamento Esportivo;

g) Departamento Técnico Interdisciplinar Especializado e Medicina Esportiva:

- 1) Divisão Especializada de Cardiologia;
- 2) Divisão Especializada Fisioterapia Esportiva;
- 3) Divisão Especializada em Medicina Esportiva;
- 4) Divisão Especializada de Fisiologia Esportiva;
- 5) Divisão Especializada em Avaliação Física;
- 6) Divisão Especializada em Terapias Alternativas;
- 7) Divisão Especializada em Ortopedia Esportiva;
- 8) Divisão Especializada em Psicologia Esportiva;
- 9) Divisão Especializada em Psicologia Social;
- 10) Divisão Especializada em Nutrição Esportiva;
- 11) Divisão Especializada em Assistência Social;
- 12) Divisão Especializada em Coaching Esportivo;
- 13) Divisão Especializada em Advocacia Desportiva.

### Seção VI

#### Da Secretaria da Mulher - SM

**Art. 29.** À Secretaria da Mulher compete:

- I – propor, coordenar e acompanhar as políticas públicas voltadas à mulher;
- II – desenvolver ações de prevenção e combate a todas as formas de violação dos direitos e de discriminação das mulheres;
- III – desenvolver estudos e pesquisas, formulando diagnósticos sobre a situação da mulher no Município;
- IV – criar instrumentos que permitam a mobilização feminina, oferecendo apoio aos movimentos organizados no âmbito municipal;
- V – defender a manutenção e expansão dos serviços ou programas de combate à exploração sexual e à violência contra a mulher;
- VI – fiscalizar e exigir o cumprimento da legislação que assegure os direitos da mulher;
- VII – promover cursos, encontros, seminários, congressos e eventos afins, que permitam melhor conhecimento dos direitos da mulher;
- VIII – desenvolver programas e projetos voltados à saúde da mulher, qualidade de vida e desenvolvimento pessoal;
- IX – promover a prevenção, enfrentamento e erradicação de qualquer forma de discriminação, enfrentamento a LGB-Tfobia;
- X – promover a inclusão e desenvolvimento social para a população LGBT com acesso a todas as formas de políticas públicas;
- XI – colaborar com o Conselho Municipal da Mulher, prestando-lhe o necessário apoio técnico e administrativo.

**Art. 30.** A Secretaria da Mulher compõe-se das seguintes unidades:

I – Conselho Municipal da Mulher – CMM;

II – Coordenadoria de Administração:

a) Departamento Administrativo:

- 1) Divisão de Controle de Pessoal;
- 2) Divisão de Requisição;
- 3) Divisão de Controle e Distribuição de Material;
- 4) Divisão de Compras Emergenciais;
- 5) Divisão de Controle Patrimonial, Apoio aos Sistemas de Informática e Áudio Visual;

b) Departamento de Gestão de Atendimento ao Público, Telefonia e Serviços Gerais:

- 1) Divisão de Recepções;
- 2) Divisão de Telefonia;
- 3) Divisão de Serviços Gerais;

c) Departamento de Manutenção Predial e Transportes:

- 1) Divisão de Manutenção Predial;
- 2) Divisão de Controle de Transportes;

III – Coordenadoria de Eventos, Rede Mulher e Comunicação:

- a) Departamento de Eventos;
- b) Departamento de Rede Mulher;
- c) Departamento de Comunicação;

IV – Coordenadoria de Direitos Humanos e Enfrentamento à Violência de Gênero:

a) Departamento Técnico Interdisciplinar (Assistência Social, Psicológica e Jurídica):

- 1) Divisão de Acompanhamento, Monitoramento, Avaliação e Diagnósticos de Casos e Relacionamentos Intersetorial com a Rede de Atendimento;
- 2) Divisão de Acolhimento, Visita Domiciliar e de Gestão de Projetos Preventivos e Educativos;

b) Departamento de Gestão de Políticas Públicas:

- 1) Divisão de Elaboração de Projetos e de Estudo de Legislações;
- 2) Divisão de Articulação, Mobilização e Fidelização Institucional;

V – Coordenadoria de Esportes:

- a) Divisão Especializada em Modalidade Aquática;
- b) Divisão Especializada em Modalidade de Ginástica e Musculação;
- c) Divisão Especializada em Modalidade de Danças;
- d) Divisão Especializada em Modalidade de Yoga e Pilates;
- e) Divisão Especializada em Atendimento;
- f) Divisão Especializada em Avaliação Física;

VI – Coordenadoria de Gestão de Projetos/Articulação e Parceria:

a) Departamento Técnico de Projetos:

- 1) Divisão de Planejamento e Gerenciamento de Projetos;
- 2) Divisão de Avaliação e Monitoramento de Projetos;

b) Departamento de Articulação e Parceria:

- 1) Divisão de Articulação e Parceria;
- 2) Divisão de Captação de Recursos e Projetos;

c) Departamento Administrativo:

- 1) Divisão de Controle Administrativo, Protocolo e Expediente de Documentos;
- 2) Divisão de Rotinas Internas de Funcionários;

VII – Coordenadoria da Saúde da Mulher:

- a) Departamento Técnico em Enfermagem;
- b) Departamento Técnico em Psicologia Clínica;
- c) Departamento Técnico em Nutrição e Dietética;
- d) Departamento Técnico em Medicina Preventiva;
- e) Departamento Técnico em Fisioterapia;
- f) Núcleo de Combate ao Câncer de Mama.

### Seção VII

#### Da Secretaria de Indústria, Comércio e Trabalho - SICT

**Art. 31.** À Secretaria de Indústria, Comércio e Trabalho compete:

- I – estabelecer e implementar a política relacionada com o desenvolvimento da indústria, a expansão do comércio, das atividades de prestação de serviços e das bancas de jornais;
- II – coordenar o inter-relacionamento entre os setores público e privado, de forma que as políticas e diretrizes da Administração Municipal incorporem as legítimas reivindicações das classes produtoras;
- III – planejar e gerir a política municipal para realização de Eventos de Negócios;
- IV – desenvolver estudos para a criação de novos nichos de mercado;
- V – divulgar a imagem do Município por meio de parcerias com meios de comunicação especializadas em Eventos de Negócios;
- VI – organizar e administrar o Centro de Convenções para feiras e eventos voltados aos negócios empresariais;
- VII – coordenar a criação de uma política municipal voltada ao desenvolvimento de pesquisas científicas e inovação tecnológica, por meio da conjugação de esforços entre as instituições de ensino e pesquisa, as empresas instaladas no Município e o Poder Executivo;
- VIII – subsidiar as elaborações de projetos de pesquisas científicas e inovação tecnológica por meio de acesso às informações fornecidas pelas agências de fomento das esferas estadual e federal;
- IX – promover o Programa de Desenvolvimento Profissional, com o objetivo de proporcionar a geração de emprego e renda por intermédio da formação de mão-de-obra para o mercado de trabalho;
- X – manter e coordenar a “Casa de Trabalhador”, a fim de promover a geração de emprego e renda, mediante a localização da força de trabalho local;
- XI – executar os serviços de proteção e defesa do consumidor - PROCON;
- XII – promover o relacionamento e intercâmbio entre o Poder Executivo e os empresários dos vários setores produtivos e de serviços, por meio da Câmara do Comércio, Indústria, Serviços e Relações Internacionais;
- XIII – fiscalizar o exercício das atividades industriais, comerciais, de prestação de serviços, bancas de jornais, escolas e entidades de ensino privados, estacionamentos e guarda de veículos, empresas de publicidades, publicidade empresarial ou quaisquer outras atividades de caráter permanente, temporário e informal, ambulantes;
- XIV – executar os serviços por meio desta unidade conveniada, denominada como do Posto de Serviço da JUCESP – Junta Comercial do Estado de São Paulo a desconcentração da execução de registro público de Empresas Mercantis e Atividades Afins;
- XV – executar os serviços do Posto de Atendimento do SEBRAE (Serviço Brasileiro de Apoio às Micro e Pequenas Empresas), conforme convênio vigente, objetivando auxiliar o desenvolvimento de micros e pequenas empresas, estimulando o empreendedorismo no Município e Região;
- XVI – executar os serviços do SEBRAE AQUI, descentralizando os serviços do SEBRAE-SP, potencializando o desenvolvimento da cultura empreendedora;
- XVII – executar os serviços do Banco do Povo, conforme convênio vigente firmado com o Governo do Estado de São Paulo, por meio da Secretaria do Emprego e Relações do Trabalho, para conceder linha de microcrédito destinada aos empreendedores formais e informais, associações cooperativas produtivas ou de trabalho.

**Art. 32.** A Secretaria de Indústria, Comércio e Trabalho compõe-se das seguintes unidades:

I – Coordenadoria Geral;

II – Câmara do Comércio, Indústria, Serviços e Relações Internacionais;

III – Departamento Empresarial, Turismo e Eventos;

IV – Departamento de Administração:

- Divisão de Protocolo, Expediente e Serviços Administrativos;

V – JUCESP – Junta Comercial do Estado de São Paulo;

- Divisão VRE – Via Rápida Empresa;

VI – Divisão de Casa do Trabalhador – PAT – Programa de Atendimento ao Trabalhador:

- a) Divisão de Captação de Vagas e Intermediação de Mão-de-Obra;
- b) Divisão de Seguro Desemprego;
- c) Divisão do Barueri Emprego (Portal Barueri);

VII – Departamento de Fiscalização:

- a) Divisão de Fiscalização do Comércio, Indústria, Prestação de Serviços e Banca de Jornal;
- b) Divisão de Fiscalização de Escolas e Entidades de Ensinos Privados;
- c) Divisão de Fiscalização de Empresas de Estacionamentos e Guarda de Veículos e de Empresas de Publicidade;

VIII – Departamento de Qualificação e Desenvolvimento Profissional:

- a) Divisão de Triagem;
- b) Divisão de Cursos;
- c) Programa Jovem Cidadão;

IX – PROCON – Proteção e Defesa do Consumidor:

- a) Divisão de Atendimento ao Consumidor;
- b) Divisão de Educação e Orientação;
- c) Divisão de Fiscalização e Orientação Externa;

X – SEBRAE:

- a) Divisão SEBRAE AQUI;
- b) Divisão de Empreendedorismo;

XI – Banco do Povo:

- a) Divisão de Prospecção e Análise de Documentos;
- b) Divisão de Aprovação de Crédito.

### Seção VIII

#### Da Secretaria de Obras - SO

**Art. 33.** À Secretaria de Obras compete:

- I – planejar, orçar, coordenar, controlar, executar e fiscalizar obras e serviços viários, hidráulicos, de iluminação pública, de telefonia e urbanísticos;
- II – colaborar, na área de sua competência, para implementação, acompanhamento e revisão do Plano Diretor de Desenvolvimento Urbano e Ambiental e os planos, programas e projetos dele decorrentes;
- III – exercer a fiscalização de obras civis e urbanísticas;
- IV – planejar, promover e acompanhar os processos licitatórios de obras públicas e serviços de engenharia.

**Art. 34.** A Secretaria de Obras compõe-se das seguintes unidades:

I – Coordenadoria Geral;

II – Coordenadoria Técnica de Obras Viárias e Hídricas:

- a) Departamento Técnico de Projetos;
- b) Departamento Técnico de Fiscalização;
- c) Departamento Técnico de Orçamentos;
- d) Departamento Técnico de Topografia e Desapropriação;
- e) Divisão Técnica Especializada de Assuntos Institucionais;
- f) Divisão Técnica Especializada de Apoio à Coordenadoria;

**SECRETARIA DE NEGÓCIOS JURÍDICOS**

III – Coordenadoria Técnica de Obras Cívicas e Urbanísticas:  
a) Departamento Técnico de Projetos;  
b) Departamento Técnico de Fiscalização;  
c) Departamento Técnico de Orçamentos;  
d) Divisão Técnica Especializada de Apoio à Coordenadoria;

IV – Coordenadoria Técnica de Contratos e Serviços Administrativos:  
a) Departamento Técnico de Controle de Contratos;  
b) Departamento Técnico de Medições;  
c) Divisão Técnica Especializada AUDESP;  
d) Divisão de Expedientes Gerais;  
e) Divisão de Atendimento ao Público e Serviços Gerais;  
f) Divisão de Apoio à Coordenadoria;

V – Coordenadoria Técnica de Licitações:  
a) Divisão Técnica Especializada de Processos Licitatórios;  
b) Divisão Técnica Especializada de Registro Cadastral;  
c) Divisão Técnica Especializada AUDESP;  
d) Divisão de Apoio à Coordenadoria;

VI – Coordenadoria Técnica de Assuntos Legais:  
a) Departamento Técnico de Assessoria e Consulta;  
b) Divisão Técnica Especializada de Tribunal de Contas;  
c) Divisão Técnica Especializada de Contenciosos;  
d) Divisão Técnica Especializada de Expedição de Documentos;  
e) Divisão de Apoio à Coordenadoria.

**Seção IX**  
**Da Secretaria de Planejamento e Urbanismo - SEURB**

**Art. 35.** A Secretaria de Planejamento e Urbanismo, compete:  
I – receber, analisar e aprovar projetos de parcelamento do solo urbano e obras de terraplanagem e contenções;  
II – receber, analisar e aprovar os projetos particulares de edificações habitacionais, comerciais e industriais;  
III – vistoriar e fiscalizar a execução de obras particulares e de parcelamento do solo;  
IV – expedir documentos autorizando a ocupação das edificações e equipamentos particulares;  
V – planejar e propor adequações e alterações na lei de zoneamento e no uso e ocupação do solo urbano;  
VI – estudar, planejar, desenvolver e avaliar planos, programas e projetos de planejamento territorial urbano;  
VII – analisar e aprovar as atividades empresariais, mediante enquadramento à legislação municipal e normas contratuais e conveniais e com as Sociedades regulamentadas, objetivando a emissão do Alvará de Funcionamento do estabelecimento;  
VIII – vistoriar as edificações residenciais, comerciais e industriais, com emissão de Relatórios Técnicos, orientando os procedimentos de segurança edilícia a serem adotados;  
IX – receber, analisar e aprovar projetos de instalação de equipamentos tais como: elevadores, escadas rolantes, montacargas, antenas entre outros;  
X – receber, analisar e aprovar os projetos de publicidade em áreas particulares;  
XI – receber, analisar e aprovar os pedidos de eventos em áreas particulares ou públicas;  
XII – planejar e gerir a política de desenvolvimento do Município;  
XIII – promover em cooperação com os demais órgãos a articulação do Sistema Viário e o processo de ocupação;  
XIV – revisar, gerenciar e acompanhar o Plano Diretor;  
XV – promover estudos e implementar os serviços de digitalização de processos, documentos e informações para armazenamento;  
XVI – promover a modernização do sistema de análise de projetos e respectivas aprovações;  
XVII – prestar assessoramento para execução de Plano Plurianual de Metas.

**Art. 36.** A Secretaria de Planejamento e Urbanismo compõe-se das seguintes unidades:  
I – Coordenadoria Geral;

II – Coordenadoria Técnica de Análise de Projetos:  
a) Departamento Técnico de Análise de Projetos:  
- Divisão de Análise de Projetos;

b) Departamento de Análise Documental e Topografia:  
1) Divisão de Análise Documental;  
2) Divisão Técnica de Topografia;

c) Departamento de Técnico de Regularização de Edificação:  
- Divisão de Técnica de Análise de Plantas de Construção Civil;

d) Departamento de Acessibilidade nos Empreendimentos;

e) Departamento Técnico de Engenharia de Tráfego e Contingência de Obras;  
f) Departamento Técnico de Informática Aplicada à Engenharia e Arquitetura:  
1) Divisão de Projetos “On Line”;  
2) Divisão Técnica de Apoio;

III – Coordenadoria Técnica de Planejamento e Controle do Uso do Imóvel:  
a) Departamento Técnico de Controle do Uso do Imóvel:  
1) Divisão Técnica de Análise de Projetos;  
2) Divisão Técnica de Segurança das Edificações;  
3) Divisão Técnica de Empresas e Equipamentos;

b) Departamento Técnico de Fiscalização e Controle:  
1) Divisão de Fiscalização;  
2) Divisão de Apoio à Defesa Civil;

c) Departamento Técnico de Planejamento:  
1) Divisão de Revisão e Gerenciamento do Plano Diretor;  
2) Divisão de Legislação Urbanística;  
3) Divisão de Apoio à Elaboração do Plano Plurianual de Metas;

IV – Coordenadoria Administrativa de Serviços:  
a) Departamento de Serviços Administrativos:  
1) Divisão de Serviços Administrativos;  
2) Divisão de Expediente;  
3) Divisão de Arquivamento de Projetos e Documentos;

b) Departamento de Taxas, Emolumentos e Atendimento ao Público:  
1) Divisão de Taxas e Emolumentos;  
2) Divisão de Atendimento ao Público.

**Seção X**  
**Da Secretaria de Assistência e Desenvolvimento Social - SADS**

**Art. 37.** Secretaria de Assistência e Desenvolvimento Social compete:  
I – cumprir a política pública de assistência social no âmbito do S.U.A.S. (Sistema Único de Assistência Social);  
II – administrar e prestar serviços de assistência social a quem deles necessitar, por meio de programas de proteção social básica e especial;  
III – efetuar atendimentos assistenciais de emergência e possibilitar a concessão de benefícios estabelecidos pela legislação vigente;  
IV – planejar, elaborar, coordenar e monitorar a gestão da política de assistência social, visando o atendimento integral às famílias;  
V – assegurar a execução do sistema descentralizado e participativo de assistência social, incluindo a parceira com organizações da sociedade civil;  
VI – assegurar a participação dos Conselhos nas políticas de assistência social e promover o apoio necessário ao funcionamento dos mesmos;  
VII – formular e implantar políticas públicas voltadas à juventude e ao combate às drogas;  
VIII – instituir projetos e ações, visando o acesso de jovem ao mercado do trabalho;  
IX – atuar na orientação, concessão e gestão dos benefícios socioassistenciais às famílias;  
X – desenvolver e implantar programas e projetos habitacionais voltados às necessidades da população de baixa renda;  
XI – assegurar políticas fundiárias que garantam a função social da terra urbana;  
XII – promover a melhoria das condições de habitabilidade das habitações existentes;  
XIII – promover a regularização de áreas com assentamentos subnormais, loteamentos e parcelamentos irregulares ou clandestinos;  
XIV – reassentar moradores de áreas impróprias ao uso habitacional e em situação de risco;  
XV – desenvolver a política municipal de habitação, observadas as diretrizes gerais e normas do PROHAB – Programa de Habitação de Interesse Social de Barueri;  
XVI – responsabilizar-se pela expedição e controle dos instrumentos legais de posse ou propriedade de imóveis aos beneficiários do PROHAB;  
XVII – fiscalizar as áreas livres e as unidades habitacionais;  
XVIII – articular com os órgãos municipais e demais níveis de governo, objetivando a celebração de convênios, parcerias, contratos e instrumentos afins para a consecução de suas finalidades.

**Art. 38.** A Secretaria de Assistência e Desenvolvimento Social compõe-se das seguintes unidades:

I – Coordenadoria Geral:  
a) Departamento de Projetos de Inserção Produtiva e Geração de Renda:  
1) Divisão Técnica de Acompanhamento e Atendimento Comunitário;  
2) Divisão de Apoio Operacional e Administrativo;

II – Assessoria Técnica de Gestão Estratégica e Planejamento;

III – Assessoria Técnica de Gabinete;

IV – Coordenadoria Técnica de Administração:  
a) Departamento de Gestão de Pessoas:  
- Divisão Especializada de Controle de Pessoal.

b) Departamento de Apoio Administrativo, Operacional e de Patrimônio:  
1) Divisão de Apoio Administrativo;  
2) Divisão de Controle e Distribuição de Materiais;  
3) Divisão de Suporte a Informática e Telefonia;  
4) Divisão de Manutenção dos Equipamentos Sociais;

c) Departamento de Comunicação, Eventos e Estabelecimento de Parcerias;

V – Coordenadoria Técnica de Políticas Sociais:  
a) Departamento Técnico de Proteção Social Básica:  
1) Divisão de Apoio aos CRAS – Centros de Referência de Assistência Social;  
2) Divisão de Apoio aos Centros de Convivência;  
3) Divisão de Apoio Administrativo;  
4) Departamento de Programas de Transferência de Renda:  
- Divisão de Apoio Administrativo;

b) Departamento de Cadastro e Avaliação Social:  
- Divisão de Apoio Administrativo;

c) Departamento Técnico de Proteção Social Especial:  
1) Divisão de Apoio aos CREAS – Centros de Referência de Assistência Social;  
2) Departamento de Serviços de Alta Complexidade:  
- Divisão de Apoio Administrativo;  
3) Departamento de Serviços de Média Complexidade:  
- Divisão de Apoio Administrativo;  
4) Departamento de Atenção aos Moradores de Rua:  
- Divisão de Apoio Administrativo;  
5) Departamento Técnico de Atenção à Criança e ao Adolescente:  
- Divisão de Apoio Administrativo;

VI – Coordenadoria Técnica de Gestão do SUAS (Sistema Único de Assistência Social):  
a) Departamento de Parcerias e Convênios:  
1) Divisão Especializada de Acompanhamento e Execução de Convênios;  
2) Divisão Especializada de Acompanhamento das Ações dos SUAS;

b) Departamento de Prestação de Contas de Recursos Públicos:  
- Divisão Especializada de Controle das Despesas dos Fundos Municipais;

c) Departamento Técnico de Apoio aos Conselhos Municipais:  
- Divisão de Apoio Operacional;

d) Departamento de Vigilância Socioassistencial:  
- Divisão de Apoio Administrativo;

e) Departamento de Elaboração de Documentos de Gestão:  
- Divisão Especializada de Apoio Operacional.

VII – Departamento Técnico de Atendimento às Contingências Sociais:  
a) Divisão Especializada de Análise Social;  
b) Divisão de Apoio Técnico Operacional;

VIII – Departamento de Gestão de armazenagem, controle logístico e transporte:  
- Divisão de Apoio Operacional;

IX – Coordenadoria Técnica de Atenção ao Idoso:  
a) Departamento Técnico de Programas e Projetos de Atenção ao Idoso:  
1) Divisão de Planejamento de Ações;  
2) Divisão de Apoio Operacional;



## SECRETARIA DE NEGÓCIOS JURÍDICOS

b) Departamento de Esporte, Cultura e Lazer:  
- Divisão de Apoio Operacional;

c) Departamento de Ações Voltadas à Saúde e Qualidade de Vida do Idoso:  
- Divisão de Apoio Operacional;

d) Departamento Administrativo:  
1) Divisão de Apoio Administrativo;  
2) Divisão de Gestão de Pessoal;  
3) Divisão de Controle de Materiais e Apoio Operacional;

X – Coordenadoria Técnica de Habitação:  
a) Departamento Técnico de Regularização Fundiária, Projetos e Reurbanização:  
- Divisão de Apoio Operacional.

b) Departamento Técnico de Fiscalização:  
- Divisão de Apoio Técnico;

c) Departamento Técnico de Políticas Habitacionais:  
- Divisão Especializada de Avaliação Socioeconômica;

d) Departamento Administrativo:  
1) Divisão de Cadastro;  
2) Divisão de Contratos;  
3) Divisão de Contatos Institucional;

e) Assessoria Técnica;

XI – Coordenadoria Técnica da Juventude e Política Antidrogas:  
a) Departamento de Políticas Públicas para a Juventude:  
1) Divisão Especializada de Programas e Projetos;  
2) Divisão de Planejamento;

b) Departamento Técnico de Prevenção e Combate às Drogas:  
- Divisão Especializada de Apoio Operacional;

c) Departamento de Políticas de Estabelecimento de Parcerias:  
1) Divisão Especializada de Projetos de Inclusão ao Mercado de Trabalho;  
2) Divisão de Cursos de Capacitação;  
3) Divisão de Apoio Técnico;

d) Departamento Administrativo:  
1) Divisão de Apoio Administrativo;  
2) Divisão de Prestação de Contas;

XII – Coordenadoria Técnica de Contratos e Requisições:  
a) Departamento Técnico de Contratos:  
- Divisão de Apoio Técnico-Operacional;

b) Departamento de Requisições:  
1) Divisão de Orçamento;  
2) Divisão de Apoio Técnico.

**Art. 39.** A Secretaria de Assistência e Desenvolvimento Social compreende ainda os seguintes órgãos de apoio:

- I – Fundo Social de Solidariedade de Barueri;
- II – Conselho Municipal de Assistência Social;
- III – Conselho Municipal dos Direitos da Criança e do Adolescente;
- IV – Conselho Municipal do Idoso;
- V – Conselho Municipal de Habitação;
- VI – Conselho Municipal da Juventude;
- VII – Conselho Gestor do Fundo Municipal de Habitação;
- VIII – Conselho Municipal de Segurança Alimentar e Nutricional;
- IX – Conselho Municipal Antidrogas;
- X – Conselho Tutelar.

### Seção XI Da Secretaria de Recursos Naturais e Meio Ambiente - SEMA

**Art. 40.** À Secretaria de Recursos Naturais e Meio Ambiente compete:

- I – desenvolver, planejar, ordenar, coordenar, licenciar e fiscalizar as atividades de defesa voltadas a conservação e preservação dos recursos naturais e da qualidade do meio ambiente;
- II – fundamentar sua atuação nos princípios primordiais da sustentabilidade a não comprometer o desenvolvimento econômico-social com a conservação e a preservação ambientais;
- III – objetivamente, tratar da conservação associada ao consumo racional dos recursos naturais e da preservação associada ao ato de proteger esses recursos naturais de danos;
- IV – promover estudos para a elaboração de planos, projetos, programas e ações de gestão ambiental, podendo extrapolar a estrutura administrativa da Secretaria de Recursos Naturais e Meio Ambiente num ambiente participativo;
- V – integrar-se com órgãos de outros municípios na busca de acordos, participações, convênios e realizações, com a possibilidade de integração com o Estado e a União, para assuntos relacionados ao meio ambiente;
- VI – participar subjacente com a gestão municipal de intercâmbios e convênios com outros Estados da Federação ou com países com os quais o Brasil mantém relações comerciais reservado ao cunho ambiental.

**Art. 41.** A Secretaria de Recursos Naturais e Meio Ambiente compõe-se das seguintes unidades:

I – Assessoria Especial I;

II – Gabinete do Secretário:

- a) Setor de Administração;
- b) Setor de Apoio Técnico;
- c) Setor de Recursos Humanos (RH);
- d) Setor de Almoxarifado;

III – Divisão de Comunicação e Eventos;

IV – Hospital Veterinário;

V – Departamento de Biodiversidade:

- a) Setor de Apoio Administrativo;
- b) Centro de Tratamento de Animais Silvestres (CETAS);
- c) Centro de Proteção de Animais Domésticos (CEPAD);
- d) Divisão Áreas Verdes e Fiscalização:  
- Setor do Viveiro Municipal;

VI – Departamento de Planejamento Ambiental:

- a) Setor de Apoio Administrativo;
- b) Divisão de Informações Ambientais;
- c) Divisão de Educação Ambiental;
- d) Divisão de Coleta Seletiva;

VII – Departamento de Qualidade Ambiental:

- a) Setor de Apoio Administrativo;
- b) Divisão de Licenciamento Ambiental;
- c) Divisão de Controle Ambiental;
- d) Divisão de Saneamento Básico;

VIII – Departamento de Projetos:

- a) Setor de Apoio Administrativo;
- b) Divisão de Parcerias e Convênios;
- c) Divisão de Assessoria e Consultas para Projetos;

IX – Departamento de Parques:

- Setor de Apoio Administrativo;

X – Unidades:

- a) Parque Escola e Jardim Botânico;
- b) Parque Municipal Dom José;
- c) Parque Ecológico de Barueri – Núcleo de Lazer;
- d) Parque Ecológico de Barueri – Área do Russo;
- e) Parque Municipal da Aldeia da Serra;
- f) Parque Natural de Cachoeira;
- g) Parque Municipal das Chácaras Marco.

### Seção XII Da Secretaria de Saúde - SS

**Art. 42.** À Secretaria de Saúde compete:

- I – planejar, organizar, controlar e avaliar as ações e os serviços de saúde e gerir e executar os serviços públicos de saúde;
- II – participar do planejamento, programação e organização da rede regionalizada e hierarquizada do Sistema Único de Saúde (SUS), em articulação com a direção estadual;
- III – participar da execução, controle e avaliação das ações referentes às condições e aos ambientes de trabalho;
- IV – executar serviços de vigilância epidemiológica, de vigilância sanitária, de alimentação e nutrição, de vigilância de saúde do trabalhador;
- V – dar execução, no âmbito municipal, à política de insumos e equipamentos para a saúde;
- VI – colaborar na fiscalização das agressões ao meio ambiente que tenham repercussão sobre a saúde humana e atuar, junto aos órgãos competentes para controlá-las;
- VII – controlar e avaliar a execução de contratos e convênios firmados pelo Município com as entidades prestadoras de serviços privados de saúde;
- VIII – controlar e fiscalizar os procedimentos dos serviços privados de saúde;
- IX – normatizar complementarmente as ações e serviços públicos de saúde no seu âmbito de atuação;
- X – fiscalizar a execução dos contratos de saúde.

**Art. 43.** A Secretaria de Saúde compõe-se das seguintes unidades:

I – Chefe de Gabinete (Coordenadoria Geral):

- a) Divisão de Apoio;
- b) Divisão de Expediente:  
- Setor de Assistência do Gabinete;
- c) Divisão de Acompanhamento de Processos;
- d) Divisão de Atendimento ao Usuário:  
- Núcleo de Atendimento;

II – Coordenadoria Administrativa:

- a) Departamento de Recursos Humanos:  
1) Divisão Especializada em Controle de Contratação de Pessoal;
- 2) Divisão de Controle de Férias e Afastamento;
- 3) Núcleo Especializado em Acompanhamento de Convênios (estágios) e Processo Seletivo;
- 4) Núcleo Técnico de Controle de Marcação de Ponto e Remanejamento;
- 5) Núcleo Especializado em Controle do Estágio Probatório;
- 6) Núcleo Especializado em Controle e Lançamento do CNES;
- 7) Núcleo Especializado em Controle e Lançamento de Apontamentos no Pronto Atendimento Adulto;
- 8) Núcleo Especializado em Controle e Lançamento de Apontamentos no Pronto Atendimento Infantil;
- 9) Núcleo Especializado em Controle e Lançamento de Apontamentos em Outras Coordenadoria/Diretorias;

b) Departamento de Administração:

- 1) Divisão de Controle de Serviços Administrativos;
- 2) Divisão de Patrimônio;
- 3) Divisão de Tecnologia e Modernização;
- 4) Encarregado de Segurança;
- 5) Núcleo de Atendimento Administrativo;
- 6) Núcleo de Controle do Cartão SUS;
- 7) Setor de Protocolo e PABX;
- c) Departamento de Manutenção Predial:  
1) Divisão de Suporte Administrativo:  
1.1) Seção de Almoxarifado;
- 1.2) Seção de Manutenção Corretiva;
- 1.3) Seção de Controle de Serviços Gerais;

d) Departamento de Tráfego:

- 1) Divisão de Expediente Administrativo e RH:  
1.1) Seção de Controle e de Distribuição de Ambulância e Kombi;
- 1.2) Seção de Manutenção da Frota;
- 1.3) Seção de Agendamento de Transporte:  
1.1.1) Subseção de Agendamento de Ambulância;
- 1.1.2) Subseção de Agendamento de Kombi;

e) Departamento de Engenharia:

- 1) Divisão de Controle de Assistência Técnica;
- 2) Divisão de Compras Técnicas;
- 3) Divisão de Processo e Atos Normativos;
- 4) Divisão de Fiscalização de Contratos;
- 5) Divisão de Educação Continuada;

III – Coordenadoria de Ações Básicas em Saúde:

a) Diretoria Técnica de Saúde da Mulher;

b) Diretoria Técnica de Saúde da Criança;

c) Diretoria Técnica de Saúde do Adulto;

d) Diretoria Técnica de Saúde Bucal;

e) Diretoria Técnica de Saúde Mental:

- 1) Divisão de Atenção Psicossocial;
- 2) Divisão de CRAD;
- 3) Divisão de Residência Terapêutica;
- 4) Divisão de CAPS Infantil;
- 5) Divisão de CAPS Adulto;

**SECRETARIA DE NEGÓCIOS JURÍDICOS**

- f) Diretoria Técnica de Enfermagem;
- g) Divisão Técnica UBS;
- h) Divisão de Controle Administrativo;
- i) Divisão de Controle de Pessoal (RH);
- j) Divisão de Controle de Expediente;
- k) Divisão de Reabilitação Funcional I;
- IV – Coordenadoria de Assistência Especializada:**
- a) Diretoria de Área Técnica em Saúde;
- b) Diretoria de Enfermagem;
- c) Divisão Técnica de Especialização Médica:
- Seção de Serviços Administrativos;
  - Seção de Informação e Planejamento;
  - Seção de Apoio ao Usuário:
    - Subseção de Agendamento;
- d) Divisão Técnica de Serviço Especializado (SAE);
- e) Divisão Técnica de Testagem e Aconselhamento (CTA);
- f) Divisão Técnica de Reabilitação Especializada (CER):
- Seção de Serviços Administrativos;
  - Seção de Informação e Planejamento;
  - Seção de Apoio ao Usuário:
    - Subseção de Agendamento;
- V – Coordenadoria de Contratos e Regulação:**
- a) Diretoria de Departamento de Terceirizados:
- Apoio Administrativo;
  - Comissão de Acompanhamento (Hotelaria, Higienização e Nutrição);
  - Comissão de Acompanhamento (Maternidade e Pronto Socorro);
- b) Diretoria de Departamento de Fiscalização de Contratos de Gestão:
- Apoio Administrativo;
  - Comissão de Acompanhamento (Hospital Municipal Francisco Moran);
  - Comissão de Acompanhamento (Pronto Socorro Engenho Novo);
  - Comissão de Acompanhamento (Policlínicas Engenho Novo e Jardim Silveira);
- c) Diretoria de Departamento em Saúde Municipal de Regulação:
- Divisão Técnica Especializada em Regulação, Urgência e Emergência/Internações:
    - Setor de Captação e Controle;
    - Médico Regulador;
    - Setor de Técnico em Regulação;
  - Apoio Administrativo;
  - Divisão Técnica Especializada em Regulação Ambulatorial:
    - Setor de Regulação Cardiológica e Hemodinâmica;
    - Setor de Regulação APAC;
    - Setor de Regulação Oftalmológica;
    - Setor de Regulação Prioridades Médicas;
    - Setor de Regulação de Apoio ao Gabinete e Central do Servidor;
    - Setor de Regulação de Filas Eletrônicas;
    - Setor de Regulação Vasectomia, AACD, Lucy Montouro;
    - Setor de Regulação Oncologia – Rede Hebe Camargo;
- VI – Coordenadoria de Planejamento:**
- a) Diretoria de Controle e Auditoria;
- b) Divisão de Controle Administrativo:
- Núcleo Administrativo;
  - Núcleo de Controle de RH;
- c) Departamento de Programas de Saúde:
- Divisão do Programa Matraca;
  - Divisão de Programas;
  - Núcleo de Apoio;
- d) Divisão de Faturamento:
  - Núcleo de Apoio;
- e) Divisão de Compras:
  - Núcleo de Apoio;
- f) Divisão de Avaliação de Tecnologia em Saúde;
- g) NEPS – Núcleo de Educação Permanente em Saúde;
- h) NIS – Núcleo de Informação em Saúde:
- Comitê de Mortalidade Materna e Infantil;
  - Comitê de Mortalidade Geral;
  - Comitê de Prontuários Médicos;
- VII – Coordenadoria de Vigilância Sanitária:**
- a) Núcleo de Expediente;
- b) Assessoria de Gestão;
- c) Assessoria Jurídica;
- d) Assessoria Administrativa e RH;
- e) Departamento Técnico em Controle de Zoonoses:
  - Divisão Técnica de Controle de Vetores;
  - Líderes de Equipe de Fiscalização;
- f) Departamento Técnico Especializado em Saúde do Trabalhador e Vigilância Sanitária;
- g) Departamento Técnico de Análise Sanitária e Vigilância Ambiental;
- h) Diretoria Técnica de Vigilância Sanitária:
- Divisão Técnica de Projetos Educativos e Comunicação;
  - Divisão Técnica de Fiscalização de Alimentos;
  - Divisão Técnica de Fiscalização de Medicamentos Correlatos, Saneantes e Cosméticos;
  - Divisão Técnica de Fiscalização de Serviços de Saúde;
- i) Divisão Técnica de Imunização;
- j) Divisão Técnica de Análise da Situação Epidemiológica;

VIII – Coordenadoria de Pronto Atendimento Adulto e Infantil:

- a) Coordenadoria de Pronto Atendimento Adulto:
- Divisão de Apoio Administrativo;
  - Divisão de Equipe Médica (Ginecologia e Obstetrícia);
  - Divisão de Equipe Clínica Médica;
  - Divisão de Equipe Médica de Imagens e Métodos Gráficos;
  - Divisão de Equipe Trauma-Ortopedia;

b) Coordenadoria de Pronto Atendimento Infantil:

- Divisão de Apoio Administrativo;
- Divisão de Equipe Médica;
- Divisão de Enfermagem;
- Seção de Raio X;

c) Diretoria de Enfermagem PAA/PAI:

- Divisão Técnica de Enfermagem de Emergência Adulto e Semi Intensiva;
- Divisão Técnica de Enfermagem Pediátrica;
- Divisão Técnica de Enfermagem, Emergência G.O/Obstetrícia;
- Divisão Técnica Central de Esterilização;
- Divisão Técnica de Enfermagem em Enfermaria;
- Divisão de Apoio e Controle Administrativo;

d) Diretoria Administrativa:

- Divisão Especializada em Apoio ao Usuário;
- Divisão Especializada em Serviço Social;
- Divisão Especializada em Fisioterapia;
- Divisão especializada em Farmácia:
  - Seção de Serviços de Controle de Distribuição de Medicamentos;
  - Seção de Armazenamento e Distribuição;
- Divisão Especializada em Serviços Administrativos:
  - Seção de Serviço de Recepção PAA/PAI;
  - Seção de Serviço de Faturamento SUS/Prontuário;
  - Seção de Serviço de Secretaria de Ala;
  - Seção de Serviço Técnico Raio X e Laudos;
  - Seção de Serviço de Arquivo Médico – SAME;

IX – Diretoria de Área Técnica em Qualidade e Segurança do Paciente:

a) Comissão Municipal;

b) Área Técnica:

- Setor de Prevenção e Controle IH;
- Setor de Qualidade e Segurança;
- Área Administrativa;

X – Diretoria de Área Técnica em Análises Clínicas:

- Divisão de Controle Administrativo;
- Setor de Digitação e Liberação de Exames;
- Setor Técnico Laboratorial (Imuno/Hormônio);
- Setor Técnico Laboratorial Bioquímica;
- Setor Técnico Laboratorial Parasitologia;
- Setor Técnico Laboratorial Citoanatomy-Patologia;
- Setor Técnico Laboratorial Lavagem e Triagem;
- Setor Técnico Laboratorial Hematologia;
- Setor Técnico Laboratorial Uroanálise;
- Setor Técnico Laboratorial Transfusional;
- Setor de Coleta Laboratorial Externo;
- Setor Técnico Laboratorial Microbiologia/ Tuberculose;
- Setor de Controle de Qualidade;

XI – Assessoria Técnica;

XII – Assessoria Jurídica.

**Seção XIII****Da Secretaria de Segurança e Mobilidade Urbana - SSMU**

**Art. 44.** À Secretaria de Segurança e Mobilidade Urbana compete:

I – coordenar as ações relativas às políticas públicas voltadas à segurança do cidadão, em cooperação com os órgãos do Estado e da União;

II – exercer os serviços de proteção preventiva e ostensiva, diuturnamente, avaliando ações, projetos e programas que tenham como objetivo a prevenção do crime e o aumento da sensação de segurança dos municípios, por intermédio da Guarda Civil Municipal, nos termos definidos na Constituição Federal e na Lei Federal nº 13.022/14 – Estatuto Geral das Guardas Municipais;

III – executar os serviços de planejamento operacional, fiscalização do trânsito, educação de trânsito, análise técnica de projetos em segurança de trânsito, fiscalização do transporte escolar municipal, fiscalização dos transportes coletivos municipais e gestão da zona azul, por intermédio da Coordenadoria Técnica de Trânsito;

IV – planejar, articular, mobilizar e gerir as ações de Proteção e Defesa Civil, Resgate, Salvamento e Pronto Atendimento para redução do risco de desastre, atendimento a emergências pré-hospitalares e intervenção nos sinistros meteorológicos e acidentais, por intermédio da Coordenadoria Técnica de Proteção e Defesa Civil;

V – planejar, articular, educar, e coordenar as ações de fiscalização e monitoramento na proteção da fauna, flora e materiais, bem como do patrimônio ecológico municipal, por intermédio da Coordenadoria Técnica da Guarda Ambiental e seus agentes;

VI – fiscalização, investigação, auditoria e controle interno dos serviços de servidores da pasta, bem como para apurações, mediante sindicância ou processo disciplinar, de infrações administrativas ou disciplinares de seus servidores, por intermédio da Corregedoria-Geral, órgão próprio, permanente e autônomo;

VII – receber, examinar e encaminhar denúncias, reclamações, sugestões e elogios, acerca da conduta de seus servidores, propondo soluções, recomendações e informar os resultados aos interessados, garantindo-lhes transparência, por intermédio da Ouvidoria, órgão externo de controle.

**Art. 45.** A Secretaria de Segurança e Mobilidade Urbana compõe-se das seguintes unidades:

I – Coordenadoria Geral:

a) Coordenadoria Técnica de Planejamento e Estratégia:

- Departamento Técnico de Compras e Orçamentos:
  - Divisão Técnica de Gestão de Contratos;
  - Divisão Técnica de Controle de Documentos;
  - Seção Técnica de Almoxarifado;
- Departamento Técnico de Ações Estratégicas;
- Departamento Técnico de Telemática:
  - Divisão Técnica de Manutenção de Equipamentos;
  - Seção Técnica de Manutenção Predial;

b) Coordenadoria Técnica Administrativa:

- Departamento Técnico de Recursos Humanos:
  - Divisão Técnica de Apoio e Humanização;
  - Divisão Técnica de Logística;
  - Seção de Arquivo;
- Departamento Técnico de Comunicação Social:
  - Divisão de Eventos;





## SECRETARIA DE NEGÓCIOS JURÍDICOS

- II – Comando da Guarda Civil Municipal:  
a) Subcomando da Guarda Civil Municipal;  
- Coordenadoria Operacional da Guarda Civil Municipal;
- b) Departamento Técnico de Planejamento e Operações:  
1) Divisão Técnica de Auditoria e Processos;  
2) Divisão de Controle Setorial – Serviço de Dia;  
3) Seção Técnica Administrativa;  
4) Seção de Georeferenciamento Operacional;
- c) Departamento Técnico Regional – 1ª Companhia:  
1) Divisão Técnica Administrativa;  
2) Divisão de Controle Setorial;
- d) Departamento Técnico Regional – 2ª Companhia:  
1) Divisão Técnica Administrativa;  
2) Divisão de Controle Setorial;
- e) Departamento Técnico Regional – 3ª Companhia:  
1) Divisão Técnica Administrativa;  
2) Divisão de Controle Setorial;
- f) Departamento Técnico de Ações Especializadas:  
1) Divisão Técnica Administrativa:  
1.1) Divisão Especializada ROMU;  
1.2) Divisão Especializada GTM;  
1.3) Seção Especializada de Controle Setorial ROMU;  
1.4) Seção Especializada de Controle Setorial GTM;
- g) Departamento Técnico de Administração e Logística:  
1) Divisão Técnica de Gestão e Recursos Logísticos;  
2) Divisão de Controle e Guarda de Armamentos;  
3) Divisão Técnica de Recursos Humanos;  
4) Divisão de Formação e Desenvolvimento de RH;  
5) Seção Técnica de Instruções Operacionais;  
6) Seção de Desenvolvimento Pedagógico de Formação;
- h) Departamento Técnico de Gestão Estratégica:  
1) Divisão Técnica de Análise de Informações Gerenciais;  
2) Divisão de T.I.;  
3) Seção Técnica de Modernização e Qualidade Institucional;  
4) Seção Operacional;
- i) Departamento Técnico de Programas e Projetos:  
1) Divisão Técnica de Projetos;  
2) Divisão de Controle de Segurança Escolar;  
3) Seção Técnica de Controle Setorial Maria da Penha;
- j) Departamento Técnico de Videomonitoramento e Comunicações:  
1) Divisão Técnica de Comunicações;  
2) Divisão de Controle Setorial – CECOM;  
3) Seção Técnica de Controle de Videomonitoramento;
- k) Departamento Técnico de Corpo Musical:  
1) Divisão Técnica de Eventos;  
2) Divisão de Transportes e Logística;  
3) Seção Técnica de Relações Públicas;
- III – Coordenadoria Técnica de Trânsito - DEMUTRAN:  
a) Departamento Técnico de Planejamento:  
1) Divisão Especializada:  
1.1) Divisão de Vistoria;  
1.1.1) Seção Técnica de Controle Semafórico;  
1.1.2) Seção Técnica de Sinalizações;  
1.1.3) Seção de Fiscalização;  
1.1.4) Seção de Controle;  
1.2) Divisão de Educação do Trânsito:  
1.2.1) Seção Técnica de Comunicação Social;  
1.2.2) Seção de Mídias Sociais;  
1.3) Divisão de Valorização Humana;  
1.3.1) Seção Técnica de Ensino;  
1.3.2) Seção de Aperfeiçoamento;  
1.4) Divisão de Transporte Escolar;  
1.4.1) Seção Técnica de Fiscalização;  
1.4.2) Seção de Emissão de Alvarás;
- b) Departamento Técnico Operacional:  
1) Divisão Especializada de Planejamento de Tráfego:  
1.1) Divisão de Controle de Frota;  
1.2) Divisão de Planejamento:  
1.2.1) Divisão de Autorizações:  
1.2.1.1) Seção Técnica de Fiscalização de Eventos e Obras;  
1.2.1.2) Seção de Regulamentação de Caçambas;  
1.3) Divisão de Remoções:  
- Divisão de Apreensões;  
2) Divisão Especializada de Fiscalização:  
2.1) Divisão de Controle de Trânsito;  
2.2) Divisão de Fiscalização de Trânsito:  
- Seção Especializada Quatro Rodas;  
2.3) Divisão de Apoio Especializado:  
- Seção Especializada GEAT;
- c) Departamento Técnico Administrativo:  
1) JARI;  
2) Divisão Especializada de Processos e Multas:  
2.1) Seção Técnica de Recursos;  
2.2) Seção de Convalidação;  
3) Divisão Especializada de Recursos e Protocolo:  
- Seção de Protocolo – GANHA TEMPO;  
4) Divisão Especializada de Controle de Zona Azul;
- d) Departamento Técnico de Transportes:  
1) Divisão Técnica de Transportes:  
- Seção Especializada de Fiscalização de Transporte Coletivo;  
2) Divisão de Terminais:  
- Seção de Fiscalização de Terminais;  
3) Divisão DTP:  
- Seção de Fiscalização de TAXI;

- IV – Coordenadoria Técnica de Proteção e Defesa Civil:  
a) Departamento Técnico de Proteção e Defesa Civil:  
1) Divisão Técnica de Proteção, Defesa Civil, Programas e Prevenção:  
1.1) Divisão Especializada Operacional:  
1.1.1) Seção Especializada de Minimização de Sinistros, Plantão e Pronto Emprego;  
1.1.2) Seção de Apoio à Promoção Social;  
1.1.3) Seção Especializada em Pronto Resposta à Desastres;  
1.1.4) Seção Operacional de Campo;  
1.2) Divisão de Programas, Projetos e Administração:  
1.2.1) Seção Especializada de Prevenção;  
1.2.2) Seção de Cursos de Prevenção em Escolas, EAP e Administração;
- b) Departamento Técnico de Resgate e Atendimento Pré-Hospitalar:  
1) Divisão Técnica de Resgate, Salvamento e Condução;  
2) Divisão Especializada Operacional de Emergências e Pronto Atendimento:  
2.1) Seção Técnica de Emergências e Pronto Atendimento;  
2.2) Seção de Transporte e Ambulância;  
2.3) Seção Técnica de Resgate, Salvamento e Primeiro Atendimento:  
2.3.1) Seção Especializada de Resgate e Suporte Avançado;  
2.3.2) Seção Especializada de Motos e Primeiro Atendimento;

- V – Coordenadoria Técnica de Guarda Ambiental:  
a) Departamento Técnico de Guarda Ostensiva e Preventiva Ambiental:  
1) Divisão Técnica da Guarda Ambiental:  
1.1) Seção Técnica Operacional e Monitoramento Ambiental:  
1.1.1) Seção de Guarda Ostensiva Preventiva;  
1.1.2) Seção de Busca e Apreensão;  
1.1.3) Seção de Fiscalização e Autos de Infração Ambiental;
- b) Departamento Técnico de Educação e Orientação Legal:  
1) Divisão Técnica de Planejamento e Administração Ambiental:  
1.1) Seção Técnica de Planejamento e Gerenciamento:  
1.1.1) Seção de Orientação Pública;  
1.1.2) Seção de Estatística e Produtividade;  
1.1.3) Seção Técnica de Programas e Projetos Ambientais;  
1.1.4) Seção de Apoio Administrativo;

- VI – Corregedoria-Geral:  
a) Departamento Técnico de Corregedoria Geral;  
b) Divisão Técnica de Processos Administrativos Disciplinares;  
c) Divisão Técnica de Sindicâncias;  
d) Divisão Técnica de Fiscalização, Correição e Controle Interno;  
e) Divisão de Cartório Central, Banco de Dados e Estatísticas;

- VII – Ouvidoria:  
a) Divisão Técnica de Ouvidoria;  
b) Divisão Técnica de Controle;

- VIII – Departamento Técnico de Assuntos Estratégicos e Inteligência:  
a) Divisão Técnica de Inteligência;  
b) Divisão Técnica de Análise de Informações:  
- Divisão de Controle Setorial e Escolta de Autoridades.

### Seção XIV Da Secretaria de Serviços Municipais - SSM

**Art. 46.** À Secretaria de Serviços Municipais compete:

- I – coordenar, orientar e executar os serviços pertinentes à manutenção e conservação de vias, praças, jardins, cursos d'água e demais logradouros públicos;  
II – coordenar e executar os serviços de manutenção e controle da frota municipal;  
III – coordenar, controlar e fiscalizar os serviços de utilidade pública, executados por permissão do Poder Público;  
IV – executar os serviços de reforma e manutenção de equipamentos e prédios públicos, no que se refere à alvenaria, pintura, instalações elétricas e hidráulicas;  
V – promover a execução de bens, serviços e instalações da Administração Municipal.

**Art. 47.** A Secretaria de Serviços Municipais compõe-se das seguintes unidades:

- I – Coordenadoria de Serviços Municipais:  
a) Departamento de Administração:  
1) Divisão Especializada de Controle de Efetivo;  
2) Divisão Especializada de Gerenciamento de Contrato;  
3) Seção Especializada de Atendimento;  
4) Setor de Apoio Operacional;
- b) Departamento de Conservação e Manutenção de Vias Públicas:  
1) Divisão Especializada de Conservação de Vias Públicas;  
2) Seção Especializada de Manutenção;  
3) Setor de Apoio Operacional;
- c) Departamento de Sinalização Viária:  
1) Divisão Especializada de Sinalização Horizontal;  
2) Divisão Especializada de Sinalização Vertical;  
3) Setor de Apoio Operacional;
- d) Departamento de Serviços Municipais:  
1) Divisão Distribuição de Expediente;  
2) Divisão de Manutenção de Alvenaria em Vias Públicas;  
3) Setor de Apoio Operacional;
- II – Coordenadoria de Serviços Urbanos:  
a) Departamento de Permissões:  
1) Divisão Especializada de Supervisão dos Serviços Funerários;  
2) Seção Especializada de Serviços Funerários;  
3) Divisão de Controle do Cemitério;  
4) Seção Especializada de Documentação e Arquivo;  
5) Divisão de Controle de Velório;  
6) Seção Especializada de Atendimento;  
7) Setor de Apoio Operacional;

- b) Departamento de Manutenção e Reforma:  
1) Divisão Especializada de Administração;  
2) Divisão Especializada de Marcenaria e Confecção;  
3) Seção Especializada de Controle e Distribuição de Serviços;  
4) Seção Especializada de Controle de Almoxarifado;  
5) Seção Especializada de Manutenção e Reforma;  
6) Seção de Apoio Operacional.

**SECRETARIA DE NEGÓCIOS JURÍDICOS****Capítulo VI  
DA COMPETÊNCIA E ESTRUTURA DAS UNIDADES ADMINISTRATIVAS AUTÔNOMAS****Seção I  
Da Controladoria Geral**

**Art. 48.** À Controladoria Geral compete:

- I – avaliar a adequação da Lei Orçamentária Anual – LOA – ao Plano Plurianual e a Lei de Diretrizes Orçamentárias – LDO;
- II – acompanhar a execução orçamentária, avaliando bimestralmente o comportamento da receita prevista e arrecada-da, estando apto a sugerir medidas em relação às renúncias e evasão de receitas;
- III – acompanhar as modificações orçamentárias a fim de atestar a sua legalidade e adequação ao PPA e a LDO;
- IV – acompanhar as subvenções concedidas pelo Município quanto à legalidade e ao interesse público na concessão,
- III – acompanhar as devidas prestações de contas das entidades;
- V – acompanhar os convênios, movimentações patrimoniais efetuadas pelas entidades e a legalidade dos Aditivos Contratuais efetuados;
- VI – exercer o controle das Operações de Crédito, avais e garantias, bem como dos direitos e haveres do Município;
- VII – acompanhar os limites para a Despesa com Pessoal, tomando ciência dos alertas emitidos pelo Tribunal de Contas do Estado e supervisionando as medidas adotadas pelo Poder Executivo;
- VIII – acompanhar, para fins de posterior registro no Tribunal de Contas do Estado, os atos de admissão de pessoal, a qualquer título, na Administração Direta e Indireta, incluídas as fundações instituídas ou mantidas pelo Poder Público municipal;
- IX – acompanhar o funcionamento do Conselho de Controle Social do Fundo de Manutenção e Desenvolvimento da Educação Básica e de Valorização dos Profissionais da Educação – FUNDEB – e do Conselho Municipal de Saúde, bem como o regular envio pelo Poder Executivo aos Conselhos das informações e prestações de contas exigidas;
- X – executar outras atividades correlatas.

**Art. 49.** A Controladoria Geral compõe-se das seguintes unidades:

- I – Gabinete do Chefe da Controladoria:
  - a) Assessoria de Engenharia e Arquitetura;
  - b) Assessoria Contábil-Financeira;
  - c) Assessoria Técnica;
  - d) Assessoria de Gestão.

**Seção II  
Do Ganha Tempo**

**Art. 50.** Ao Ganha Tempo compete:

- I – concentrar, em um só espaço físico de fácil acesso aos usuários, a prestação de diversos serviços públicos;
- II – proporcionar redução no tempo e no custo de atendimento ao cidadão;
- III – propiciar ao cidadão alto padrão de atendimento, com qualidade, eficiência, conforto e rapidez;
- IV – acolher, orientar e informar a população sobre os procedimentos necessários para o acesso aos serviços disponíveis;
- V – desenvolver relacionamento junto à entidades não governamentais sediadas no Município, propiciando maior oferta de serviços destinados às pessoas jurídicas e físicas;
- VI – aproveitar o alto fluxo de pessoas para divulgar as realizações e os serviços ofertados pelo governo municipal (Ensino Técnico, Ações da área de esportes, meio ambiente, saúde, promoção social e outros), bem como de outras entidades, tais como: SENAI, FATEC, ETC, etc.

**Art. 51.** O Ganha Tempo compõe-se das seguintes unidades:

- I – Departamento Técnico de Atendimento – Gerenciar o atendimento na prestação de serviços dos diversos setores do GT:
  - a) Divisão de Atendimento e Triagem Geral das unidades dos Serviços Municipais, Estaduais e Federais;
  - b) Divisão Especializada de Treinamento de Pessoal;
  - c) Divisão Técnica de Desenvolvimento e inovação;

II – Departamento Administrativo e RH:

- a) Divisão de Controle de Pessoal;
- b) Divisão técnica de estudos, relatórios e pesquisa;

III – Departamento de Reclamações e Sugestões:

- a) Divisão de Esclarecimento e Apoio ao Público;
- b) Divisão de Serviços de Informações ao Cidadão;

IV – Departamento de Manutenção e Infraestrutura:

- a) Divisão de TI, Telecom (Inclusive Terceiros);
- b) Divisão de Manutenção Geral;

V – Divisão de Controle de Patrimônio, Materiais e Suprimentos:

- a) Suprimentos;
- b) Divisão de Recebimento, Controle, e expedição e Materiais e patrimônio.

**Seção III  
Da Ouvidoria Municipal**

**Art. 52.** À Ouvidoria Municipal compete:

- I – receber e apurar denúncias, reclamações e representações sobre atos ilegais, arbitrários, desonestos ou que contrariam o interesse público, praticados por funcionários e empregados da Administração Direta e Indireta do Município, agentes políticos, ou, ainda, por pessoas físicas ou jurídicas que exerçam funções paraestatais, mantidas com recursos públicos, elaborando relatórios estatísticos para o Chefe do Executivo;
- II – realizar diligências nas unidades da Administração, necessárias ao perfeito desempenho de suas competências;
- III – requisitar, diretamente, de qualquer órgão municipal, informações, certidões, cópias de documentos ou processos relacionados com investigações em curso;
- IV – manter sigilo sobre denúncias e reclamações, bem como sobre sua fonte, sempre que necessário ou conveniente, ou, ainda, quando solicitado;
- V – manter serviço telefônico gratuito destinado a receber denúncias ou reclamações;
- VI – realizar as investigações de todo e qualquer ato lesivo ao patrimônio público, mantendo atualizado arquivo de documentação relativa às reclamações, denúncias e representações recebidas.

**Art. 53.** A Ouvidoria Municipal compõe-se das seguintes unidades:

- Departamento Administrativo:
  - a) Divisão de Arquivo e Documentos;
  - b) Divisão de Investigações e Serviços Externos;
  - c) Divisão de Atendimento;
  - d) Divisão de Secretária;
  - e) Divisão de Ouvidoria Itinerante.

**Capítulo VII  
DAS RAMIFICAÇÕES DA ESTRUTURA**

**Art. 54.** Fica o Executivo Municipal autorizado a dispor, por meio de decreto, sobre a criação, extinção, cisão, fusão, remanejamento ou modificação das unidades administrativas nos níveis de Seção, Setor e Serviço, vedada a criação ou exclusão de cargos no Quadro de Pessoal.

**Capítulo VIII  
DA ADMINISTRAÇÃO INDIRETA**

**Art. 55.** A Administração Indireta do Município de Barueri compreende os seguintes órgãos:  
I – Fundação Instituto de Educação de Barueri - FIEB, fundação pública municipal;  
II – Instituto de Previdência dos Servidores Municipais de Barueri - IPRESB, autarquia municipal.

**Parágrafo único.** Os órgãos da Administração Indireta são regidos pela legislação que os instituir, que define suas competências, atribuições e estrutura administrativa.

**Capítulo IX  
DA REORGANIZAÇÃO DO QUADRO GERAL DE PESSOAL**

**Art. 56.** Os cargos efetivos de provimento mediante concurso público da Administração Direta e as respectivas condições para seu provimento, bem como os correspondentes vencimentos, são os constantes das Leis Complementares referentes ao Plano de Cargos, Carreiras e Vencimentos dos Servidores da Prefeitura Municipal de Barueri, ao Plano de Cargos, Carreiras e Vencimentos da Guarda Civil Municipal e ao Plano de Cargos, Carreiras e Vencimentos do Magistério Público do Município de Barueri.

**Art. 57.** Os cargos em comissão e as funções de confiança da Administração Direta do Município passam a ser organizado nos termos constantes do Anexo I que integra esta lei complementar.

**Parágrafo único.** As remunerações dos cargos de provimento em comissão e das funções de confiança são aquelas expressas no Anexo II desta lei complementar.

**Art. 58.** Os cargos em comissão são regidos pelo Estatuto dos Servidores Públicos do Município de Barueri e vinculados ao Regime Geral de Previdência.

**Art. 59.** As funções de confiança elencadas no Anexo I são reservadas a servidores efetivos, atendidas as exigências de designação.

**Art. 60.** As descrições sumárias das atribuições dos cargos em comissão ou função de confiança são as constantes do Anexo III desta lei complementar.

**Art. 61.** A nomeação para o exercício de cargo em comissão, bem como a designação para o exercício de função de confiança, implica alteração das atribuições do servidor, enquanto perdurar a nomeação ou designação, à exceção da designação da função de confiança de Procurador-Chefe, hipótese em que as atribuições da função serão complementares à do cargo de origem.

**Art. 62.** Ficam assegurados, nos termos do art. 12, §9º, da Lei Complementar nº 277, de 7 de outubro de 2011, 40% (quarenta por cento) dos cargos em comissão para os servidores efetivos.

**Art. 63.** Os valores devidos a título de nomeação em cargo em comissão ou designação em função de confiança não se incorporam, em hipótese alguma, ao vencimento do servidor público.

**Art. 64.** Os cargos em comissão e as funções de confiança constantes do Anexo I desta Lei Complementar não contemplam os cargos em comissão e funções de confiança afetos ao Quadro do Magistério, integrantes da Classe de Suporte Pedagógico do Magistério, bem como da Guarda Civil Municipal, disciplinados em legislação própria.

**Art. 65.** Os cargos efetivos estão sujeitos ao regime jurídico do Estatuto dos Funcionários Públicos Municipais de Barueri, com provimento mediante concurso público de provas ou de provas e títulos, na forma da lei.

**Art. 66.** O Prefeito, o Vice-Prefeito, Secretários Municipais, Superintendente da FIEB e Presidente do IPRESB, na condição de Agentes Políticos não vinculados a regime jurídico com o Município, constantes do Anexo IV, que integra esta lei complementar, são remunerados por subsídio fixado em parcela única pela Câmara Municipal, na forma prevista no art. 39, § 4.º da Constituição Federal.

**Capítulo X  
DAS DISPOSIÇÕES GERAIS**

**Art. 67.** Toda a estrutura, bem como os cargos em comissão da Administração Direta ficam criados ou alterados em conformidade com esta Lei Complementar e segundo os termos dos Anexos, extinguindo-se os demais cargos em comissão não previstos nesta Lei Complementar.

§1º A Secretaria de Administração providenciará a alteração das unidades organizacionais e dos padrões de lotação dos servidores.

§2º A Secretaria de Finanças providenciará o remanejamento das dotações orçamentárias, em face da nova composição dos órgãos e competências da Administração Direta, que deverá ser publicado por decreto.

§3º No enquadramento dos servidores ocupantes dos atuais cargos de provimento em comissão à nova situação expressa no Anexo I desta lei complementar, serão asseguradas as vantagens pecuniárias pessoais por eles percebidas, desde que não haja solução de continuidade entre o exercício de um e de outro cargo.

**Art. 68.** Os Procuradores designados na função de Procurador-Chefe fazem jus à percepção de honorários, nos termos da Lei nº 1.703, de 09 de abril de 2008.

**Art. 69.** Todas as unidades criadas em outros órgãos públicos municipais voltadas ao Serviço de Atendimento ao Município - SAM utilizarão o sistema da Ouvidoria Geral do Município e reportar-se-ão ao Coordenador de Ouvidorias SAM, com intuito de centralizar informações que serão analisadas por meio de estatísticas para excelência do atendimento no Município.

**Capítulo XI  
DAS DISPOSIÇÕES FINAIS**

**Art. 70.** A Prefeitura Municipal de Barueri terá um prazo de 60 (sessenta) dias para promover as adequações decorrentes da aplicação desta lei complementar, no que diz respeito à reorganização dos órgãos e unidades da Administração Pública e adequações no Quadro de Pessoal.

**Art. 71.** Cabe à Prefeitura Municipal de Barueri proceder as adequações e remanejamentos necessários no Orçamento do Município, em razão da aplicação da reestruturação de que trata esta lei complementar.

**Art. 72.** Fazem parte integrante desta lei complementar, para todos os efeitos e fins, os seguintes anexos:

- I – Anexo I – Quadro dos Cargos de Provimento em Comissão e das Funções de Confiança;
- II – Anexo II – Descrição Sumárias dos Cargos em Comissão e Funções de Confiança;
- III – Anexo III – Escala de Vencimentos dos Cargos de Provimento em Comissão;
- IV – Anexo IV – Quadro dos Agentes Políticos Remunerados por Subsídio;
- V – Anexo V – Organogramas.

**Art. 73.** Passa o inciso VIII, do art. 4º, da Lei Complementar nº 400, de 24 de maio de 2017, a vigor com a seguinte redação:

“Art. 4º (...)

(...)

VIII – formalizar os contratos de locação e convênios.”

**Art. 74.** Passa o inciso VI, do art. 9º, da Lei Complementar nº 400, de 24 de maio de 2017, a vigor com a seguinte redação:

“Art. 9º (...)

(...)

VI – o arquivo e controle dos Contratos Administrativos, julgados do Tribunal de Contas e Sindicâncias de ordenadores de despesas.”

**Art. 75.** Ficam revogados:

- I – a Lei Complementar nº 369, de 24 de maio de 2016;
- II – o inciso I, do art. 9º e o inciso IX, do art. 12, da Lei Complementar nº 400, de 24 de maio de 2017.

**Art. 76.** Fica o organograma da Secretaria dos Negócios Jurídicos, anexo da Lei Complementar nº 400, de 24 de maio de 2017, alterado conforme Anexo V desta lei complementar.

**Art. 77.** Esta lei complementar entra em vigor a partir de sua publicação.

**Prefeitura Municipal de Barueri, 28 de junho de 2017.**  
**RUBENS FURLAN**  
**Prefeito Municipal**



**SECRETARIA DE NEGÓCIOS JURÍDICOS**

**ANEXO I – QUADRO DOS CARGOS DE PROVIMENTO EM COMISSÃO E FUNÇÕES DE CONFIANÇA**

**ANEXO II – TABELA III - AGENTES POLÍTICOS REMUNERADOS POR SUBSÍDIO**

**ANEXO I – TABELA I – QUADRO DOS CARGOS DE PROVIMENTO EM COMISSÃO**

REF 1	Assessor de Expediente	182
REF 2	Chefe de Serviço	22
REF 2	Assessor Nível 9	308
REF 3	Chefe de Setor	38
REF 3	Assessor Nível 8	339
REF 4	Chefe de Expediente	132
REF 5	Chefe de Seção	43
REF 5	Assessor Nível 7	229
REF 6	Chefe de Seção Especializada	40
REF 6	Assessor Nível 6	131
REF 7	Chefe de Divisão	140
REF 7	Coordenador de CRAS	8
REF 7	Assessor Nível 5	61
REF 8	Chefe de Divisão Técnica	15
REF 8	Chefe de Divisão Especializada	15
REF 8	Assessor Nível 4	30
REF 9	Diretor de Departamento	67
REF 9	Coordenador de CREAS	3
REF 9	Assessor Nível 3	35
REF 10	Diretor de Departamento Técnico	35
REF 10	Assessor Nível 2	31
REF 11	Coordenador Técnico	66
REF 11	Diretor de Área Técnica em Saúde	2
REF 11	Assessor Nível 1	29
REF 12	Chefe de Gabinete do Prefeito	1
REF 12	Assessor de Secretário	3
REF 12	Assessor Técnico de Gabinete	16
REF 12	Coordenador Geral	16

REFERÊNCIA / PADRÃO	SUBSÍDIO
<b>AGP 1</b>	<b>18.706,19</b>
<b>AGP 2</b>	<b>9.353,10</b>
<b>AGP 3</b>	<b>14.964,95</b>

**ANEXO III**

**DESCRIÇÃO SUMÁRIA DAS ATRIBUIÇÕES DOS CARGOS EM COMISSÃO E FUNÇÃO DE CONFIANÇA**

**ANEXO III - TABELA I – ATRIBUIÇÕES DOS CARGOS DE PROVIMENTO EM COMISSÃO/ FUNÇÃO DE CONFIANÇA**

CARGO	DESCRIÇÃO SUMÁRIA DAS ATRIBUIÇÕES	ESCOLARIDADE EXIGIDA
CHEFE DE GABINETE DO PREFEITO	Assessorar o Prefeito em atividades e ações de encaminhamento e retorno de informações e dados de natureza política, técnica ou administrativa; executar funções relacionadas à organização e controle de ações voltadas à consecução dos objetivos da Prefeitura; elaborar relatórios e análises para avaliação de ações desenvolvidas por órgãos municipais; auxiliar na condução das diretrizes político-governamentais; executar outras atividades correlatas.	ENSINO MÉDIO
ASSESSOR DE SECRETÁRIO	Assessorar o Secretário Municipal em atividades e ações de encaminhamento e retorno de informações e dados de natureza administrativa; executar funções relacionadas à organização e controle de ações voltadas à pasta; auxiliar na condução das diretrizes político-governamentais; executar outras atividades correlatas.	ENSINO MÉDIO
COORDENADOR GERAL	Assessorar e auxiliar o Secretário Municipal na direção, organização, orientação e supervisão dos serviços; substituir o Secretário em sua ausência ou impedimentos legais; representar o Secretário, quando for o caso, junto a autoridade e órgãos; planejar e coordenar ações que requerem nível elevado de conhecimento técnico, com responsabilidade por ações e resultados da Secretaria; zelar pelo cumprimento das normas e procedimentos para o desenvolvimento das atividades da Secretaria; auxiliar na condução das diretrizes político-governamentais	ENSINO SUPERIOR
ASSESSOR TÉCNICO DE	Prestar assessoramento ao Gabinete; instruir expedientes, que requeiram análise e parecer técnico, submetidos ao seu exame; assessorar a chefia superior no acompanhamento técnico da ação	

**ANEXO I – TABELA II - QUADRO DAS FUNÇÕES DE CONFIANÇA**

REFERÊNCIA / PADRÃO	DENOMINAÇÃO	Nº DE CARGOS
<b>FC 1</b>	<b>Procurador Chefe</b>	<b>4</b>
<b>FC 2</b>	<b>Chefe de Controladoria Geral</b>	<b>1</b>
<b>FC 1</b>	<b>Coordenador-Geral da Secretaria dos Negócios Jurídicos</b>	<b>1</b>

**ANEXO II – TABELA I - DE REFERÊNCIA/ PADRÃO DOS CARGOS EM COMISSÃO/FUNÇÃO DE CONFIANÇA**

REFERÊNCIA / PADRÃO	VENCIMENTO BASE	PERCENTUAL PARA OPÇÃO FUNÇÃO DE CONFIANÇA
REF 1	1.500,00	40%
REF 2	1.816,89	40%
REF 3	2.648,37	40%
REF 4	2.956,28	40%
REF 5	3.356,61	40%
REF 6	4.342,02	40%
REF 7	5.296,65	40%
REF 8	5.800,00	40%
REF 9	6.466,64	40%
REF 10	7.228,15	40%
REF 11	8.281,44	40%
REF 12	10.361,51	40%

**ANEXO II – TABELA II – REMUNERAÇÃO DAS FUNÇÕES ESPECÍFICAS DE CONFIANÇA**

FUNÇÃO DE CONFIANÇA	GRATIFICAÇÃO
<b>Procurador-Chefe</b>	<b>40% sobre o vencimento-base do cargo de Procurador Municipal</b>
<b>Chefe da Controladoria Geral</b>	<b>40% sobre o vencimento-base do cargo efetivo</b>
<b>Coordenador-Geral da Secretaria dos Negócios Jurídicos</b>	<b>40% sobre o vencimento-base do cargo de Procurador Municipal</b>

CARGO	DESCRIÇÃO SUMÁRIA DAS ATRIBUIÇÕES	ESCOLARIDADE EXIGIDA
GABINETE	programática da Administração Municipal; coletar, organizar, analisar e gerenciar dados e informações técnicas relativas ao controle da execução das políticas públicas municipais e das metas e objetivos a serem alcançados; auxiliar na condução das diretrizes político-governamentais; executar outras tarefas correlatas.	ENSINO SUPERIOR
COORDENADOR TÉCNICO	Promover e coordenar a elaboração de planos e programas das atividades de sua área de competência e submetê-los à apreciação de seus superiores; apoiar o planejamento de projetos no âmbito da Administração Municipal; coordenar as ações voltadas à capacitação profissional e à melhoria dos serviços prestados aos municípios; auxiliar na condução das diretrizes político-governamentais.	ENSINO SUPERIOR
DIRETOR DE ÁREA TÉCNICA EM SAÚDE	Orientar, controlar e coordenar os trabalhos de sua unidade; planejar as atividades de saúde, submetendo ao Secretário as linhas de ação para sua decisão; prestar assessoramento técnico especializado a todas as unidades sob sua direção; promover a elaboração de estudos, pesquisas e projetos e implementar ações na esfera de competência do departamento; exercer atribuições de assessoramento em funções compatíveis com a área de formação, respeitada a respectiva área de formação acadêmica e experiência profissional de cada ocupante; realizar assessoria na implantação e no acompanhamento de planos e programas em sua área de competência; auxiliar na condução das diretrizes político-governamentais.	ENSINO SUPERIOR
ASSESSOR NÍVEL 1	Assessorar o Secretário em atividades da Pasta, instruir expediente que requeiram análise de parecer técnico submetido ao seu exame; assessorar a chefia superior no acompanhamento técnico da ação programática da Administração Municipal; coletar, organizar, analisar e gerenciar dados e informações técnicas relativas ao controle da execução das políticas públicas municipais e das metas e objetivos a serem alcançados; auxiliar na condução das diretrizes político-governamentais.	ENSINO SUPERIOR
	Subsidiar as decisões de seu superior hierárquico em atividades inerentes ao campo de atuação do	

**SECRETARIA DE NEGÓCIOS JURÍDICOS**

DIRETOR DE DEPARTAMENTO TÉCNICO	departamento; planejar, coordenar e implementar as ações na área de competência do respectivo departamento; fomentar a boa atuação dos servidores lotados no departamento de modo a viabilizar o alcance dos resultados planejados para a área; atuar como articulador e difusor de informações, assegurando a integração de sua equipe e desta com outras áreas; promover a elaboração de estudos, pesquisas e projetos, e implementar ações na esfera de competência do departamento, visando o aperfeiçoamento da atuação da unidade; prestar esclarecimentos e orientar sobre assuntos inerentes à ação do departamento; organizar e coordenar reuniões e encontros de trabalho na sua área de atuação; acompanhar e avaliar o desempenho da equipe e a execução das ações integrantes do plano de metas do departamento; identificar as necessidades de desenvolvimento, capacitação e aperfeiçoamento profissional dos servidores integrantes do departamento; auxiliar na condução das diretrizes político-governamentais; desenvolver outras atividades correlatas.	ENSINO SUPERIOR
ASSESSOR NÍVEL 2	Prestar assistência e coordenar atividades técnicas e administrativas, elaborando instrumentos de acompanhamento e atualização dos processos implantados; auxiliar na condução das diretrizes político-governamentais; executar outras tarefas correlatas.	ENSINO SUPERIOR
COORDENADOR DE CREAS	Articular o processo de implantação do CREAS; coordenar a execução das ações; realizar articulação/parcerias com instituições governamentais e não governamentais, engajando-se no processo de articulação da rede sócio-assistencial; definir, com a equipe técnica, os meios e os ferramentais teóricos - metodológicos de trabalho a serem utilizados com as famílias, grupos e indivíduos; articular o processo de implantação, execução e monitoramento, registro e avaliação das ações, usuários e serviços; realizar reuniões periódicas com profissionais e estagiários para discussão dos casos, avaliação das atividades desenvolvidas, dos serviços ofertados e dos encaminhamentos realizados; promover e participar	ENSINO SUPERIOR

ASSESSOR NÍVEL 4	Assessorar o seu superior hierárquico no desenvolvimento de suas atividades, atuando em áreas oficialmente determinadas; proceder ao levantamento de informações sobre matérias específicas, mediante solicitação de seu superior; realizar pesquisas e estudos que contribuam para as decisões de seu superior; auxiliar na condução das diretrizes político-governamentais.	ENSINO SUPERIOR
COORDENADOR DE CRAS	Articular o processo de implantação, execução, monitoramento, registro e avaliação das ações, usuários e serviços; articular com a rede de serviços sócioassistenciais e das demais políticas sociais; coordenar a execução das ações de forma a manter o diálogo e a participação dos profissionais e das famílias inseridas nos serviços no CRAS e pela rede prestadora de serviços no território; auxiliar na condução das diretrizes político-governamentais; executar outras tarefas correlatas.	ENSINO SUPERIOR
CHEFE DE DIVISÃO	Executar a programação e implementação de ações específicas e a operacionalização de processos de trabalho de natureza técnica ou administrativa inerentes à sua área de atuação, auxiliar na condução das diretrizes político-governamentais.	ENSINO MÉDIO
ASSESSOR NÍVEL 5	Prestar assessoria e fornecer suporte técnico e administrativo às ações sob sua responsabilidade, elaborando instrumentos de acompanhamento e promovendo a atualização dos sistemas implantados; auxiliar na condução das diretrizes político-governamentais.	ENSINO MÉDIO
CHEFE DE SEÇÃO ESPECIALIZADA	Chefiar unidades administrativo-operacionais de média complexidade, responsabilizando-se pela qualidade, efetividade e eficiência dos serviços prestados ao cidadão; auxiliar na condução das diretrizes político-governamentais; executar outras tarefas correlatas.	ENSINO MÉDIO
ASSESSOR NÍVEL 6	Prestar assessoria nos estudos e análises para a formulação e acompanhamento dos planos de ação de sua unidade; prestar assistência técnica aos dirigentes de sua unidade; participar de projetos e programas de sua unidade, acompanhando a sua	ENSINO MÉDIO

	de reuniões periódicas com representantes da rede prestadora de serviços, visando contribuir com o órgão gestor na articulação e avaliação dos serviços e acompanhar os encaminhamentos efetuados; auxiliar na condução das diretrizes político-governamentais; executar outras tarefas correlatas.	
DIRETOR DE DEPARTAMENTO	Planejar, programar e implementar ações e operacionalizar processos de trabalho de natureza técnica inerentes à sua área de atuação, articulando ações de programas e projetos, responsabilizando-se por produtos e resultados específicos; auxiliar na condução das diretrizes político-governamentais; executar outras tarefas correlatas.	ENSINO SUPERIOR
ASSESSOR NÍVEL 3	Elaborar planos, programas e projetos relacionados às políticas públicas, avaliando e controlando os recursos alocados a fim de garantir a efetividade das ações implementadas; elaborar análises técnicas e despachos; analisar dados e cenários face às determinações do Executivo Municipal; auxiliar na condução das diretrizes político-governamentais; executar outras tarefas correlatas.	ENSINO SUPERIOR
CHEFE DE DIVISÃO TÉCNICA	Chefiar unidade administrativa operacional de alta complexidade, responsabilizando-se pela qualidade, efetividade e eficiência dos serviços prestados ao cidadão; coordenar e garantir a execução das tarefas de sua divisão, assegurando bom desempenho de todas as atividades; propor e implementar melhoria para a maximização dos resultados de sua área de atuação; auxiliar na condução das diretrizes político-governamentais.	ENSINO SUPERIOR
CHEFE DE DIVISÃO ESPECIALIZADA	Chefiar unidade administrativa operacional de média complexidade, responsabilizando-se pela qualidade, efetividade e eficiência dos serviços prestados ao cidadão; coordenar e garantir a execução das tarefas de sua divisão, assegurando bom desempenho de todas as atividades; propor e implementar melhoria para a maximização dos resultados de sua área de atuação; auxiliar na condução das diretrizes político-governamentais.	ENSINO SUPERIOR

	execução; auxiliar na condução das diretrizes político-governamentais; executar outras atividades correlatas.	
CHEFE DE EXPEDIENTE	Supervisionar, coordenar, orientar e fiscalizar os serviços burocráticos de recebimento, expedição e arquivo de documentos; auxiliar na condução das diretrizes político-governamentais; executar outras atividades correlatas.	ENSINO MÉDIO
CHEFE DE SEÇÃO	Chefiar unidades administrativo-operacionais de baixa complexidade, responsabilizando-se pela qualidade, efetividade e eficiência dos serviços prestados ao cidadão; auxiliar na condução das diretrizes político-governamentais; executar outras tarefas correlatas.	ENSINO MÉDIO
ASSESSOR NÍVEL 7	Exercer atribuições de assessoramento em funções compatíveis com sua área de atuação; realizar assessoria na implantação e no acompanhamento de planos e programas em sua área de atuação; auxiliar na condução das diretrizes político-governamentais; desenvolver outras atividades correlatas.	ENSINO MÉDIO
CHEFE DE SETOR	Coordenar e garantir a execução das tarefas do setor sob sua responsabilidade, assegurando o bom desempenho de todas as atividades; propor e implantar melhorias para a maximização dos resultados de sua área de atuação; auxiliar na condução das diretrizes político-governamentais.	ENSINO MÉDIO
ASSESSOR NÍVEL 8	Assessorar e apoiar seu superior hierárquico no exercício de suas atribuições; desenvolver atividades de grau de complexidade e responsabilidade compatíveis com sua área de atuação; exercer funções delegadas por seu superior; auxiliar na condução das diretrizes político-governamentais.	ENSINO MÉDIO
CHEFE DE SERVIÇO	Chefiar e supervisionar equipes operacionais, responsabilizando-se pela efetividade, qualidade e eficiência dos serviços prestados; auxiliar na condução das diretrizes político-governamentais; executar outras tarefas correlatas.	ENSINO FUNDAMENTAL
ASSESSOR NÍVEL 9	Assessorar seu superior hierárquico no exercício de suas atribuições; orientar as equipes operacionais a desenvolver atividades compatíveis com sua área de	ENSINO FUNDAMENTAL



**SECRETARIA DE NEGÓCIOS JURÍDICOS**

	atuação; exercer funções delegadas por seu superior; auxiliar na condução das diretrizes político-governamentais.	
ASSESSOR DE EXPEDIENTE	Assessorar e coordenar a distribuição do expediente da seção, zelando pelo cumprimento dos prazos; exercer funções delegadas por seu superior; auxiliar na condução das diretrizes político-governamentais.	ENSINO FUNDAMENTAL

**ANEXO III – TABELA II – ATRIBUIÇÕES DAS FUNÇÕES DE CONFIANÇA**

PROCURADOR-CHEFE	Chefiar, planejar, orientar e acompanhar os serviços da Procuradoria Municipal; ratificar pareceres, iniciais, contestações, recursos e demais manifestações em ações judiciais de interesse do Município; elaborar relatórios referentes às atividades da Procuradoria; executar outras atividades correlatas e previstas em lei.	Procurador Municipal
CHEFE DA CONTROLADORIA GERAL	Supervisionar, orientar, fiscalizar a execução dos serviços da Controladoria Geral; elaborar relatório ou prestar esclarecimentos sobre atividade da Controladoria Geral; comunicar aos órgãos da Administração eventuais irregularidades constatadas, orientando-os quanto às providências para correção; acompanhar os convênios e movimentações patrimoniais efetuados pelas entidades; executar outras atividades correlatas.	Cargo Efetivo cujo requisito de ingresso seja nível superior em Direito, Administração, Contabilidade, Economia ou Engenharia.
COORDENADOR GERAL DA SECRETARIA DOS NEGÓCIOS JURÍDICOS	Assessorar e auxiliar o Gabinete do Secretário na direção, organização, orientação e supervisão dos serviços; zelar pelo cumprimento das normas e procedimentos estabelecidos para o desenvolvimento das atividades da Secretaria; substituir, por intermédio do Coordenador Geral, o Secretário em suas ausências ou impedimentos legais; representar o Secretário, por intermédio do Coordenador Geral, quando for o caso, junto a autoridade e órgãos; desempenhar outras funções que forem delegadas pelo Secretário.	Procurador Municipal

**ANEXO IV - QUADRO DE AGENTES POLÍTICOS**

**REMUNERADOS POR SUBSÍDIO**

REFERÊNCIA / PADRÃO	DENOMINAÇÃO	Nº DE CARGOS
<b>AGP 1</b>	<b>Prefeito</b>	<b>1</b>
<b>AGP 2</b>	<b>Vice-Prefeito</b>	<b>1</b>
<b>AGP 3</b>	<b>Secretário Municipal</b>	<b>19</b>
<b>AGP 3</b>	<b>Superintendente da FIEB</b>	<b>1</b>
<b>AGP 3</b>	<b>Presidente do IPRESB</b>	<b>1</b>



SECRETARIA DE NEGÓCIOS JURÍDICOS

ANEXO V - ORGANOGRAMAS

ORGANOGRAMA

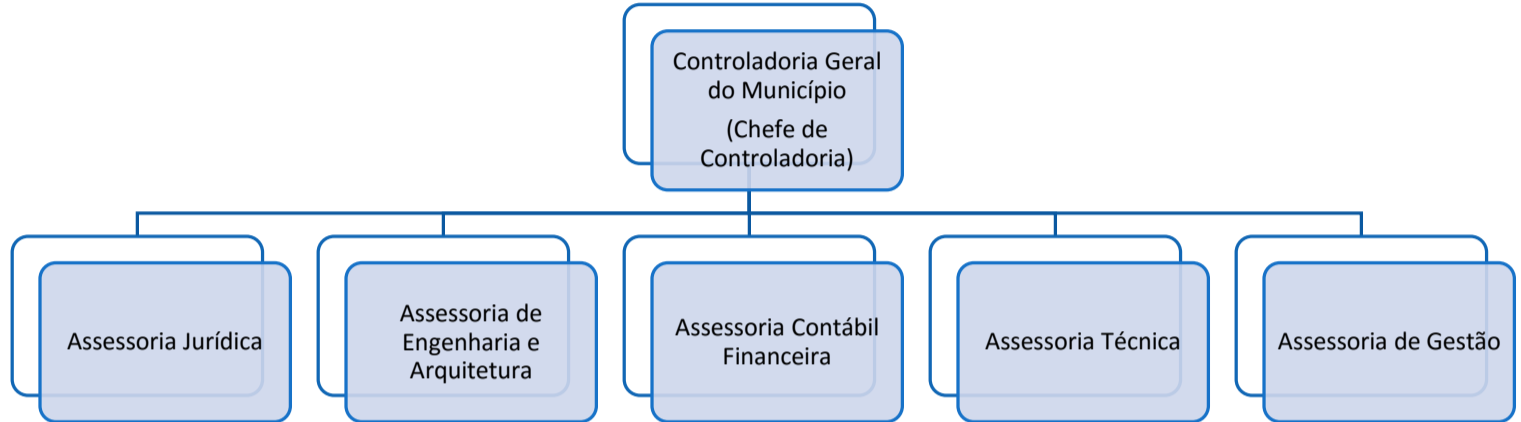

**Ganha Tempo**

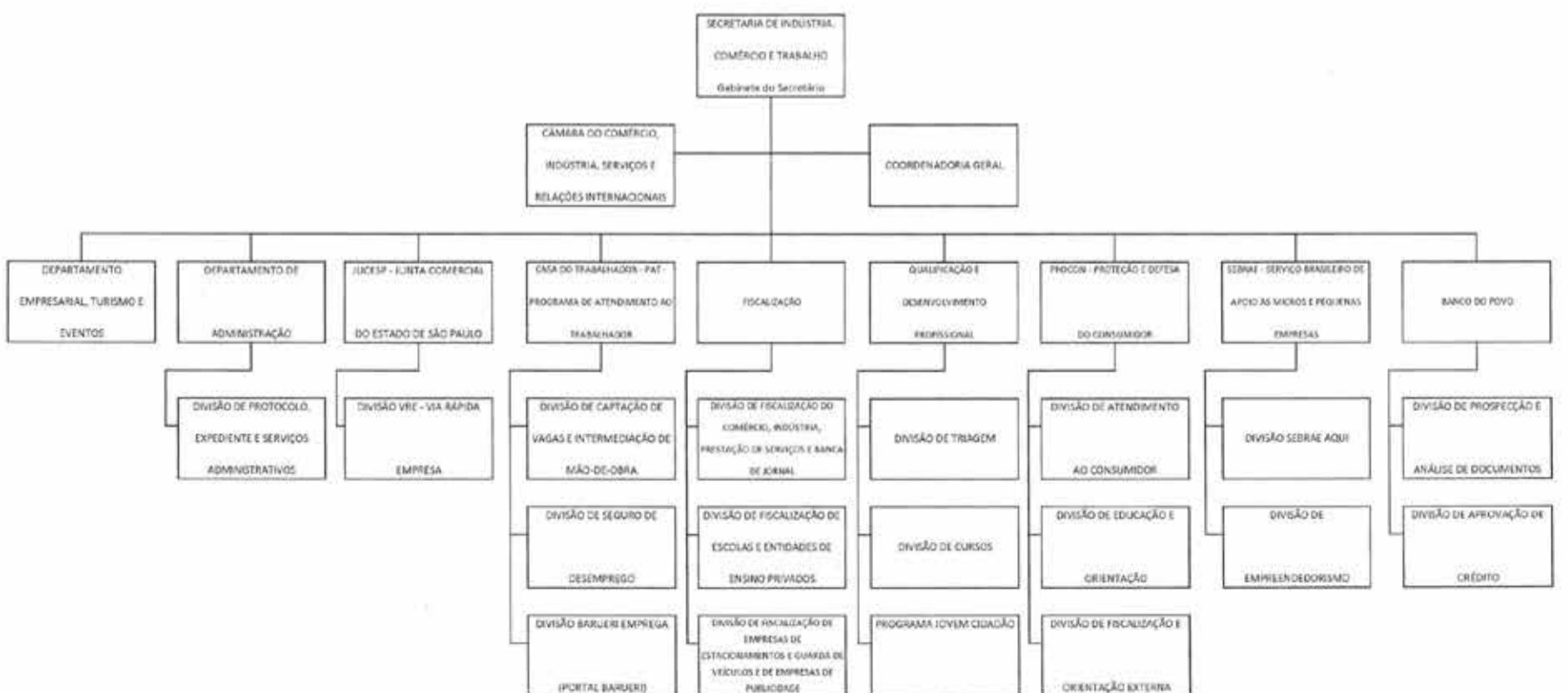
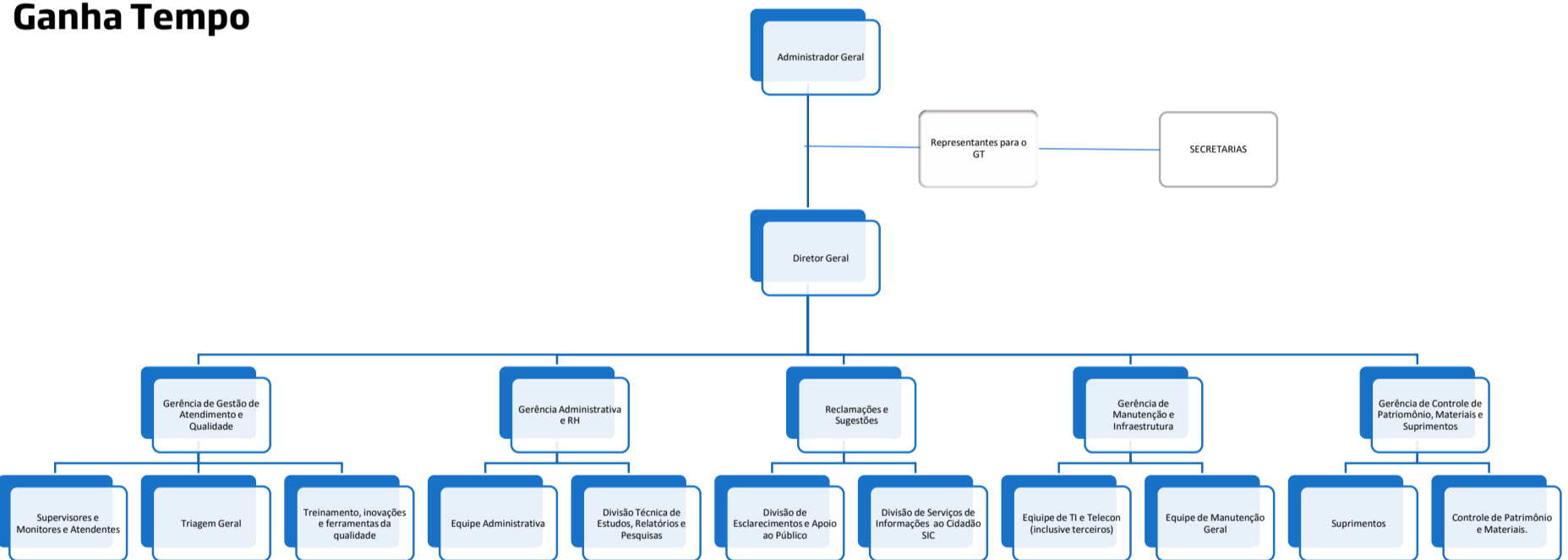



## SECRETARIA DE NEGÓCIOS JURÍDICOS

## ORGANOGRAMA – SECRETARIA DE EDUCAÇÃO

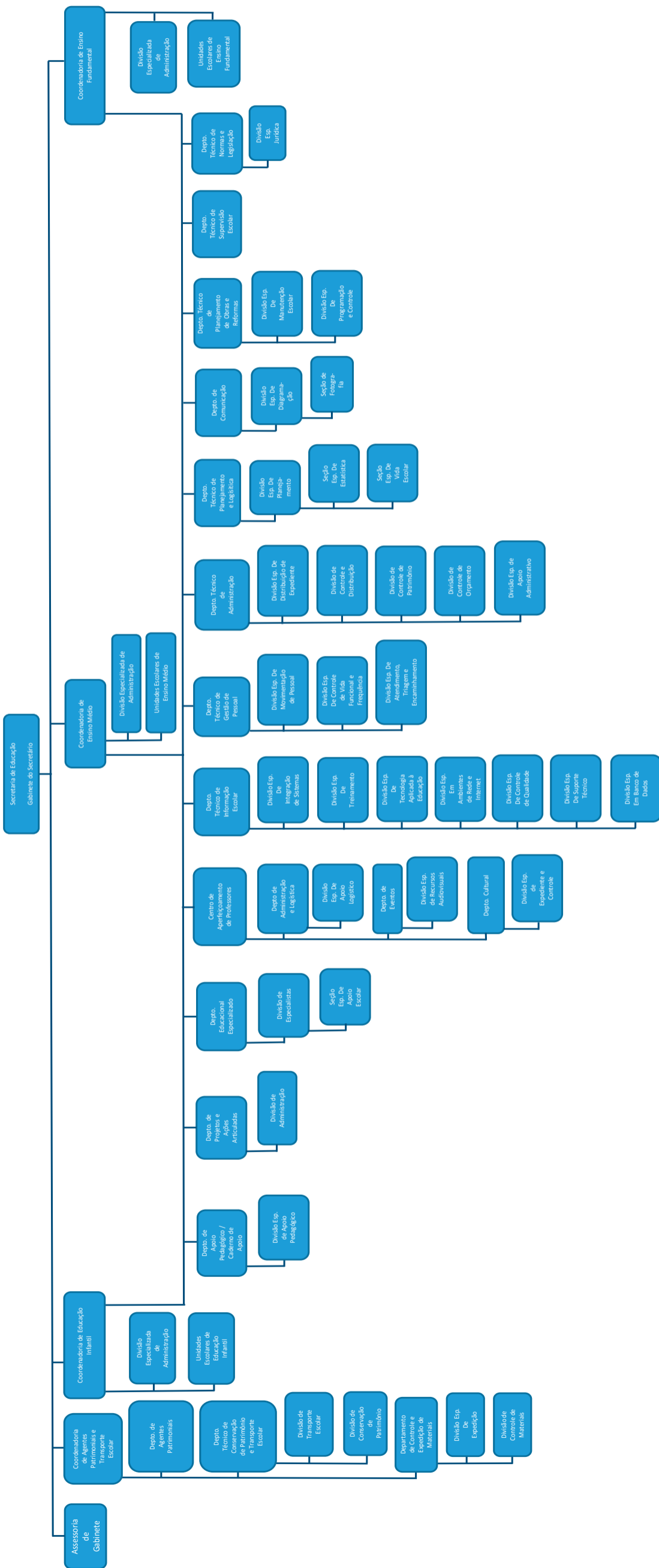



SECRETARIA DE NEGÓCIOS JURÍDICOS

CHEFIA DE GABINETE DO PREFEITO

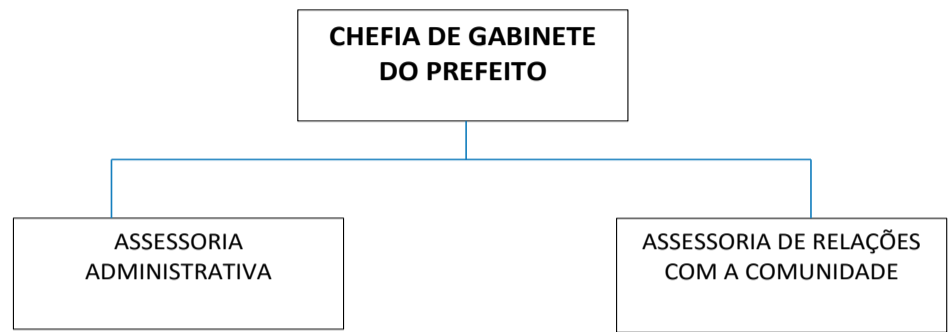

Organograma  
Secretaria de Administração

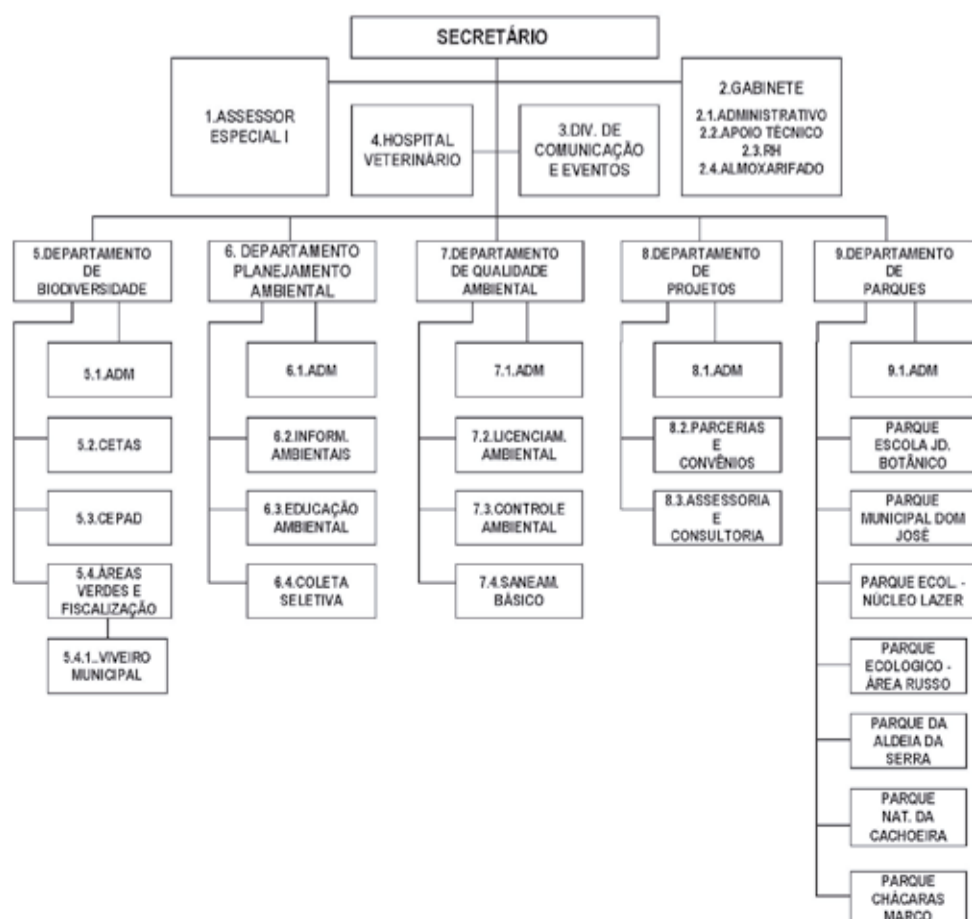
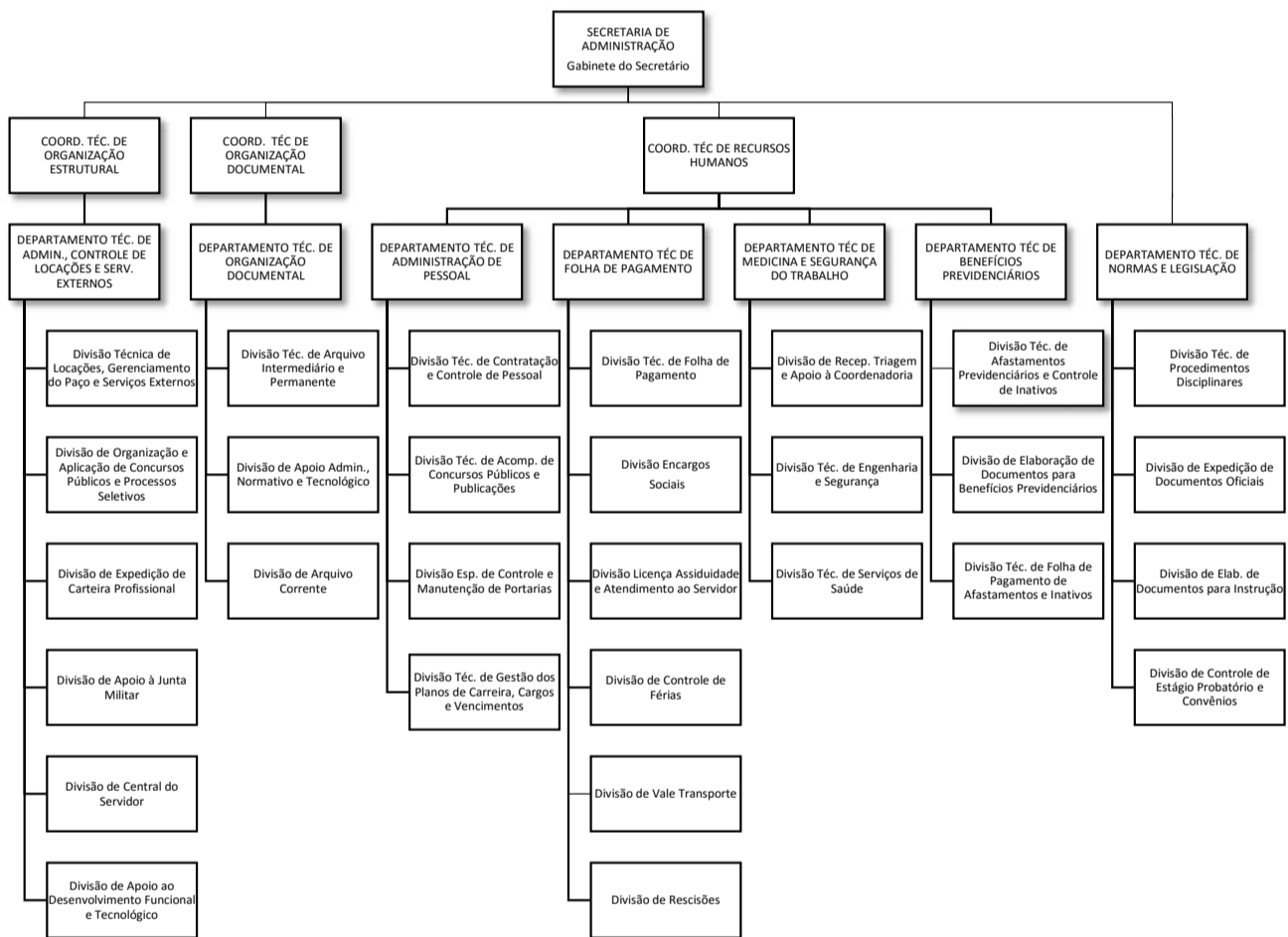

Secretaria de Recursos Naturais e Meio Ambiente





## SECRETARIA DE NEGÓCIOS JURÍDICOS

### Secretaria de Suprimentos

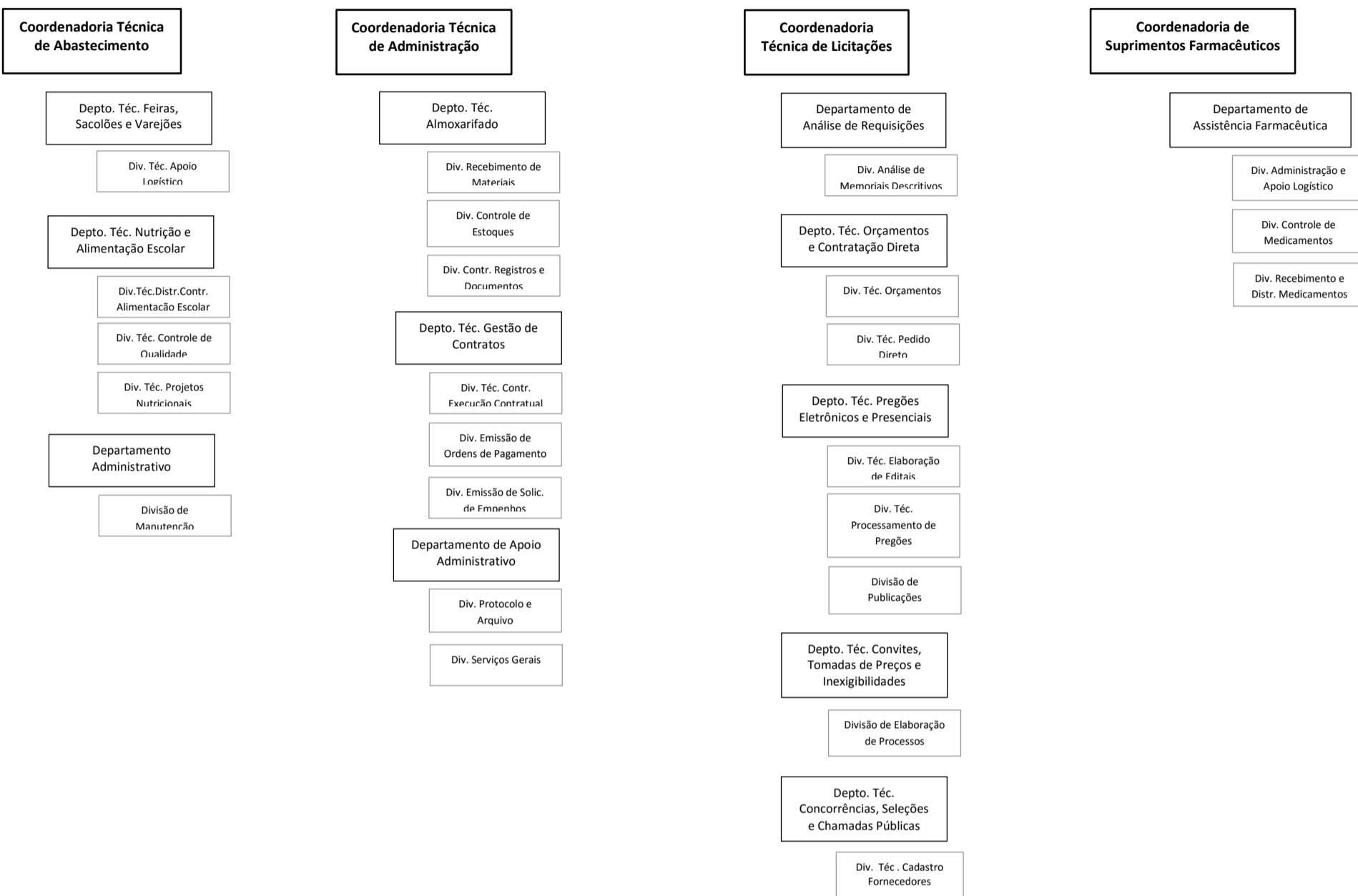

### Secretaria dos Direitos da Pessoa com Deficiência - SDPD

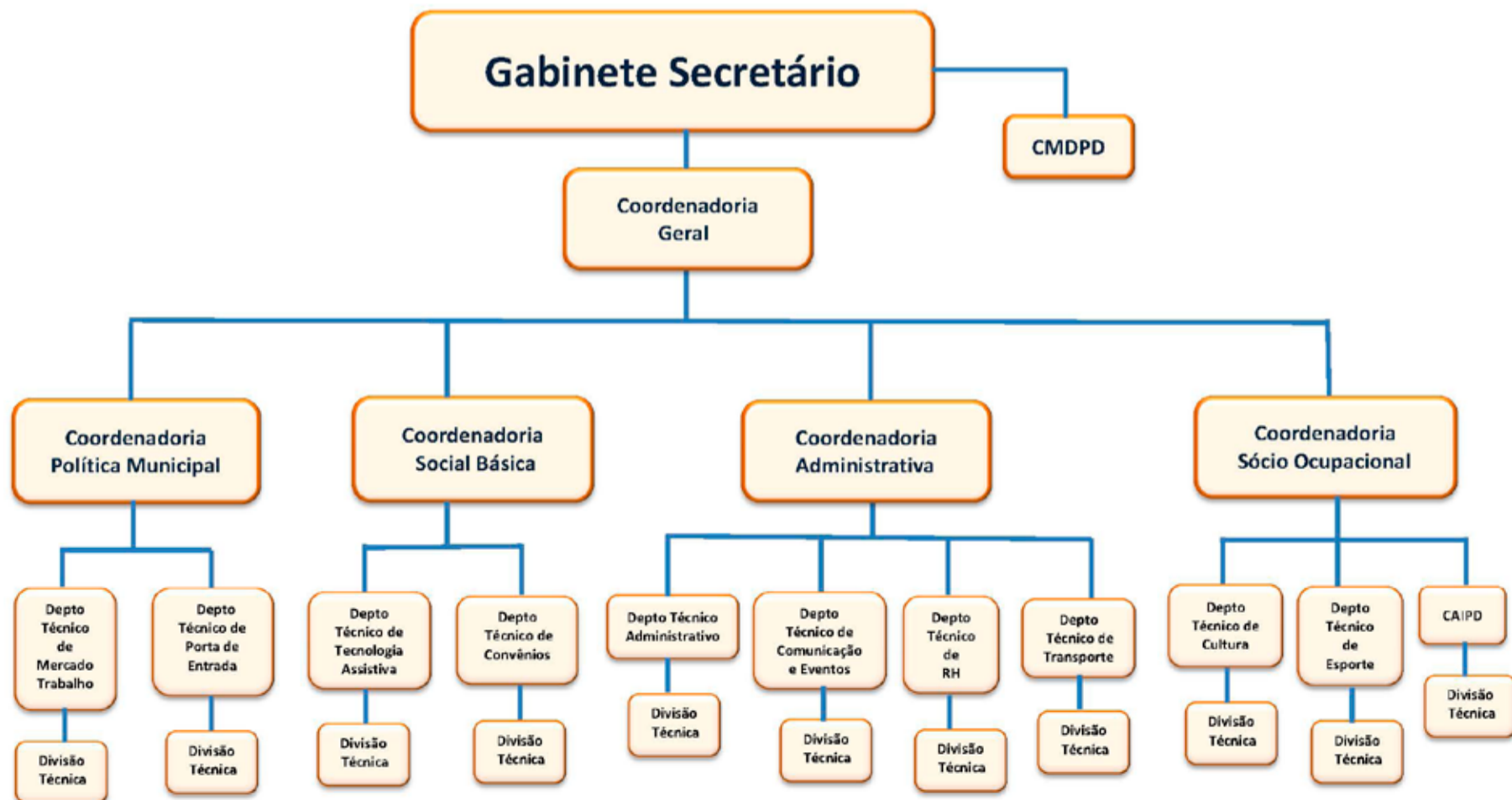



## SECRETARIA DE NEGÓCIOS JURÍDICOS

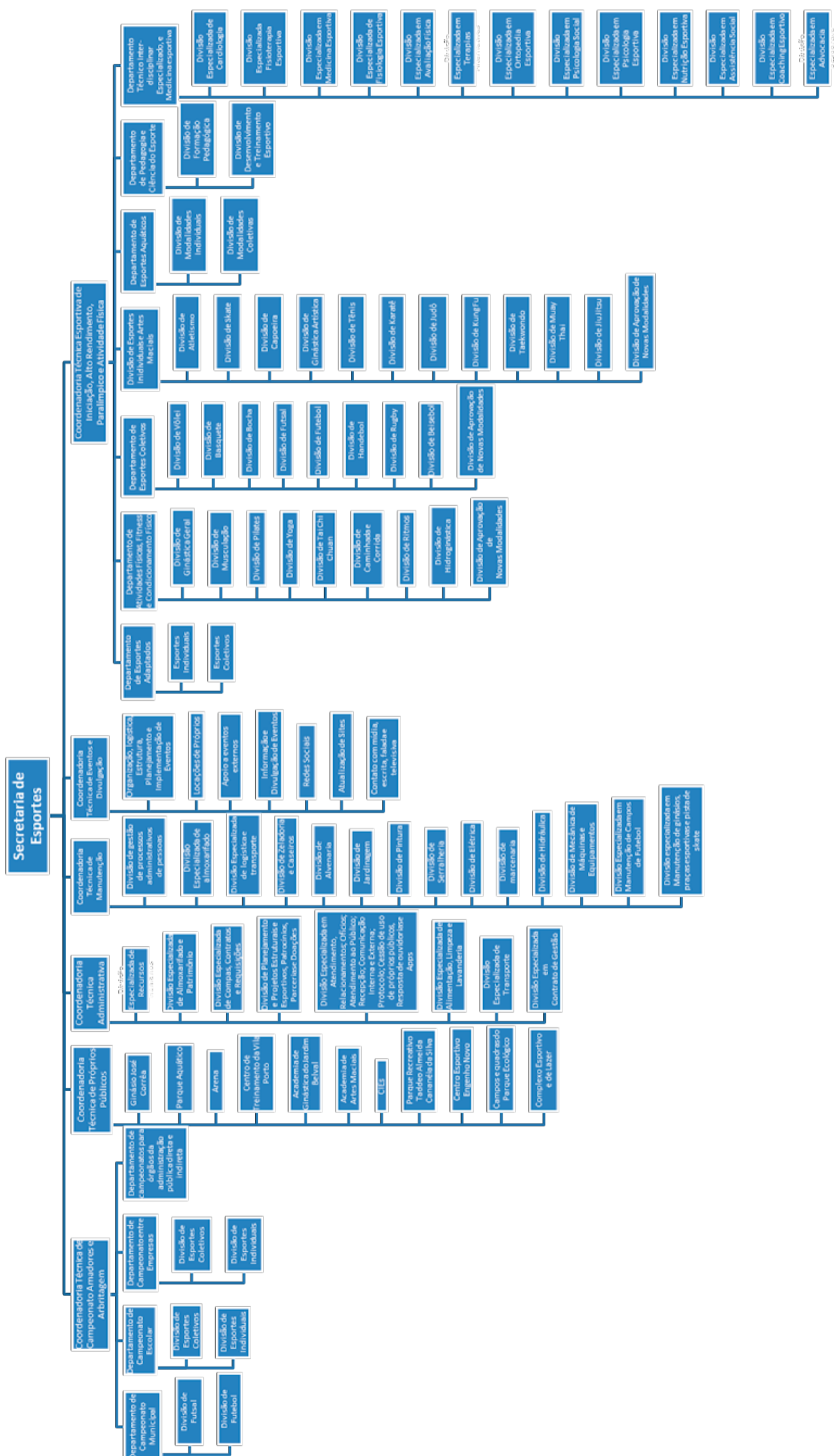



**SECRETARIA DE NEGÓCIOS JURÍDICOS**

**Secretaria de  
Cultura e Turismo**

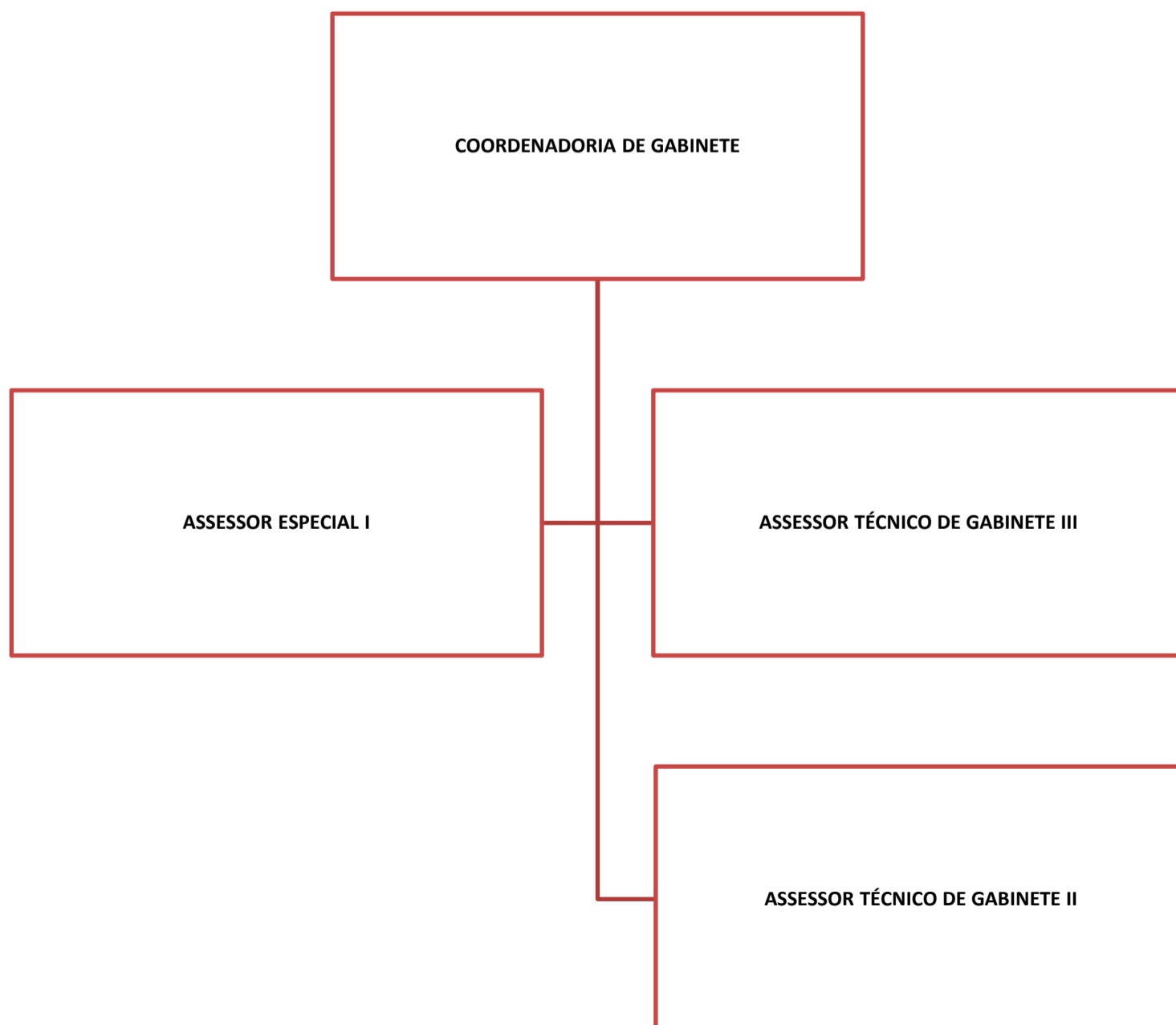
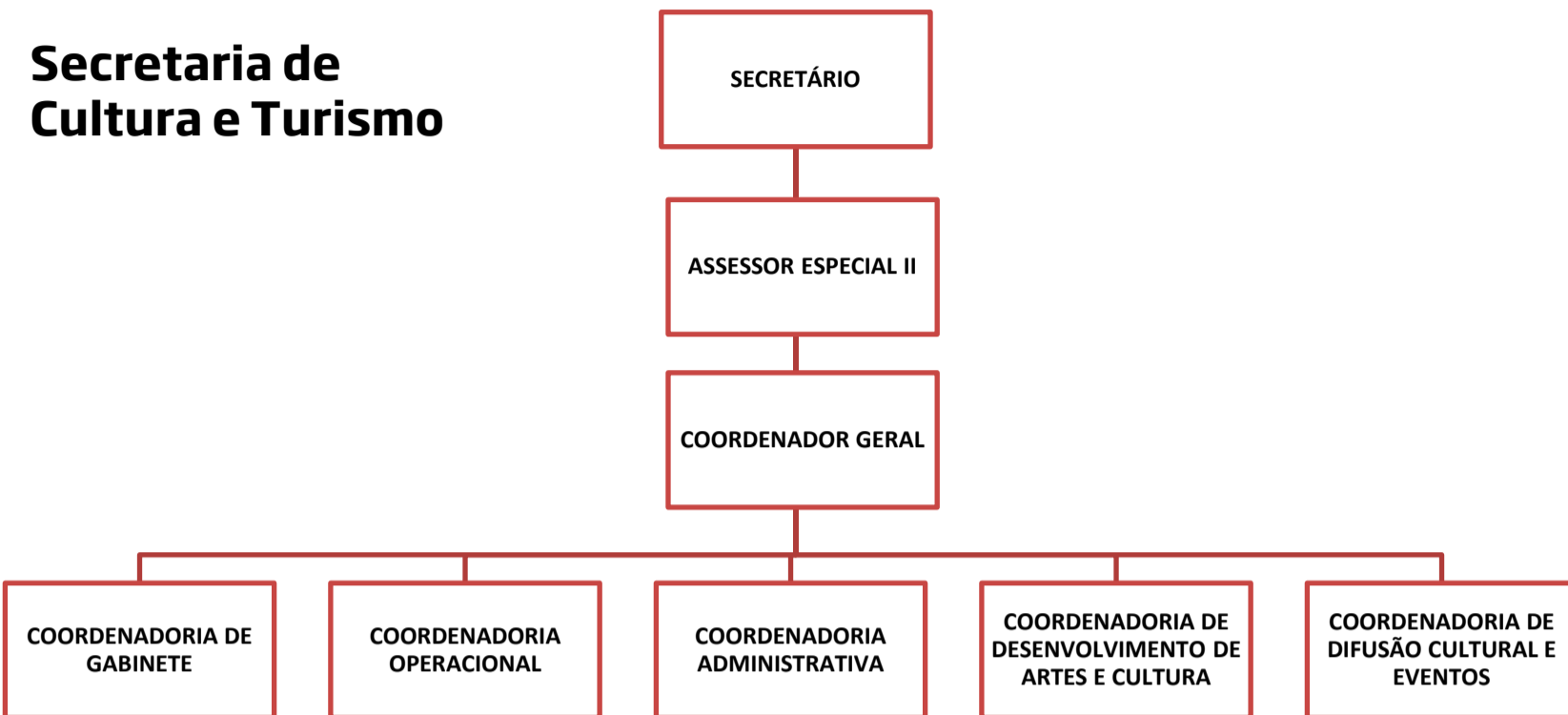



SECRETARIA DE NEGÓCIOS JURÍDICOS

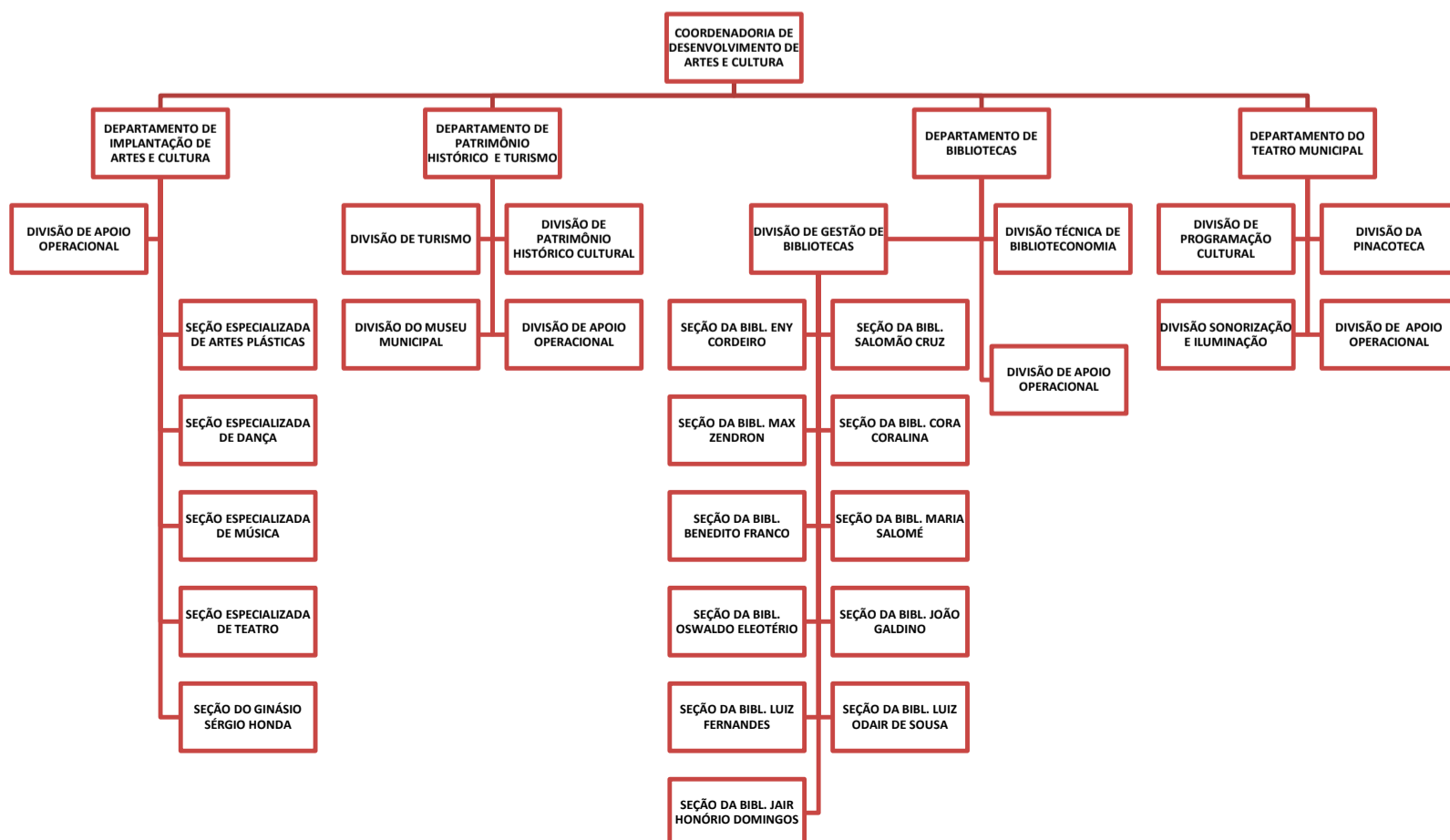
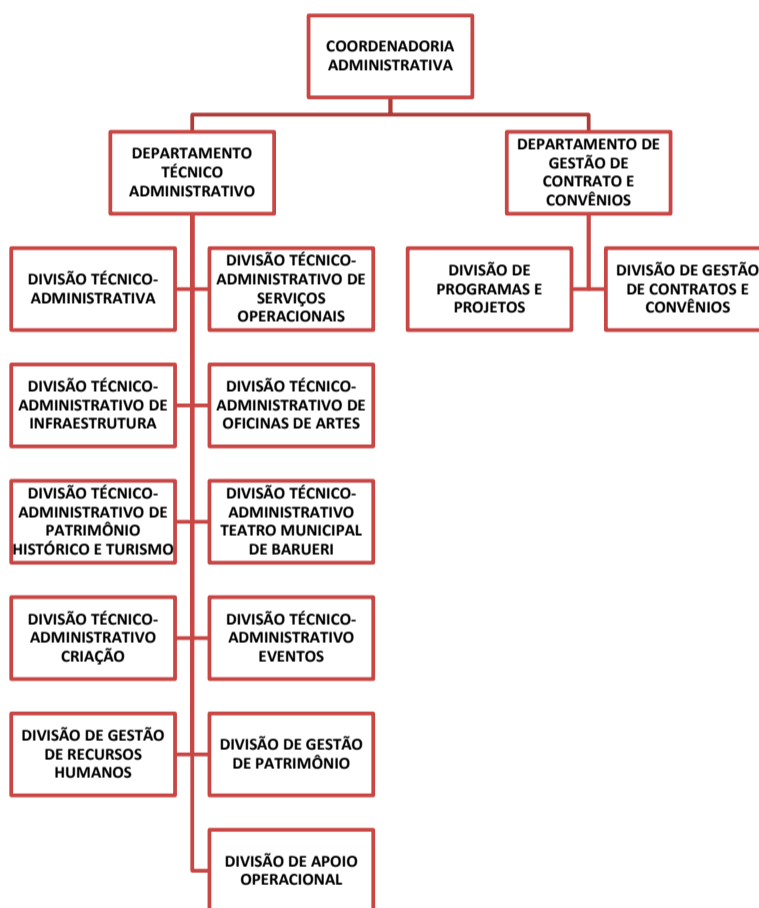
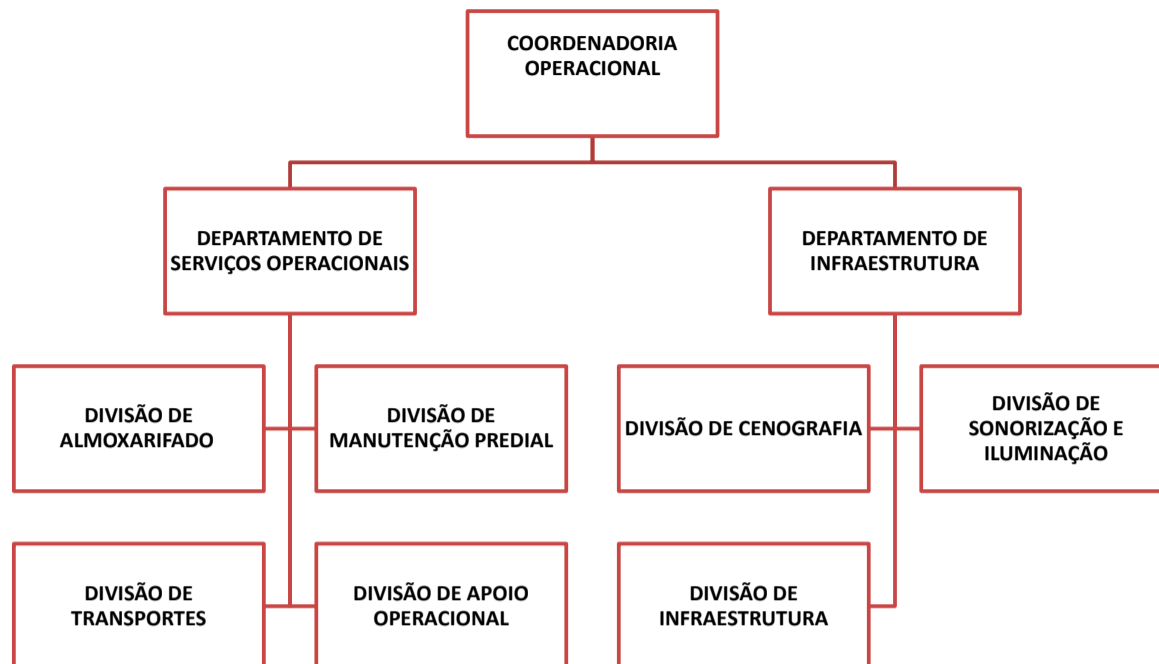



**SECRETARIA DE NEGÓCIOS JURÍDICOS**

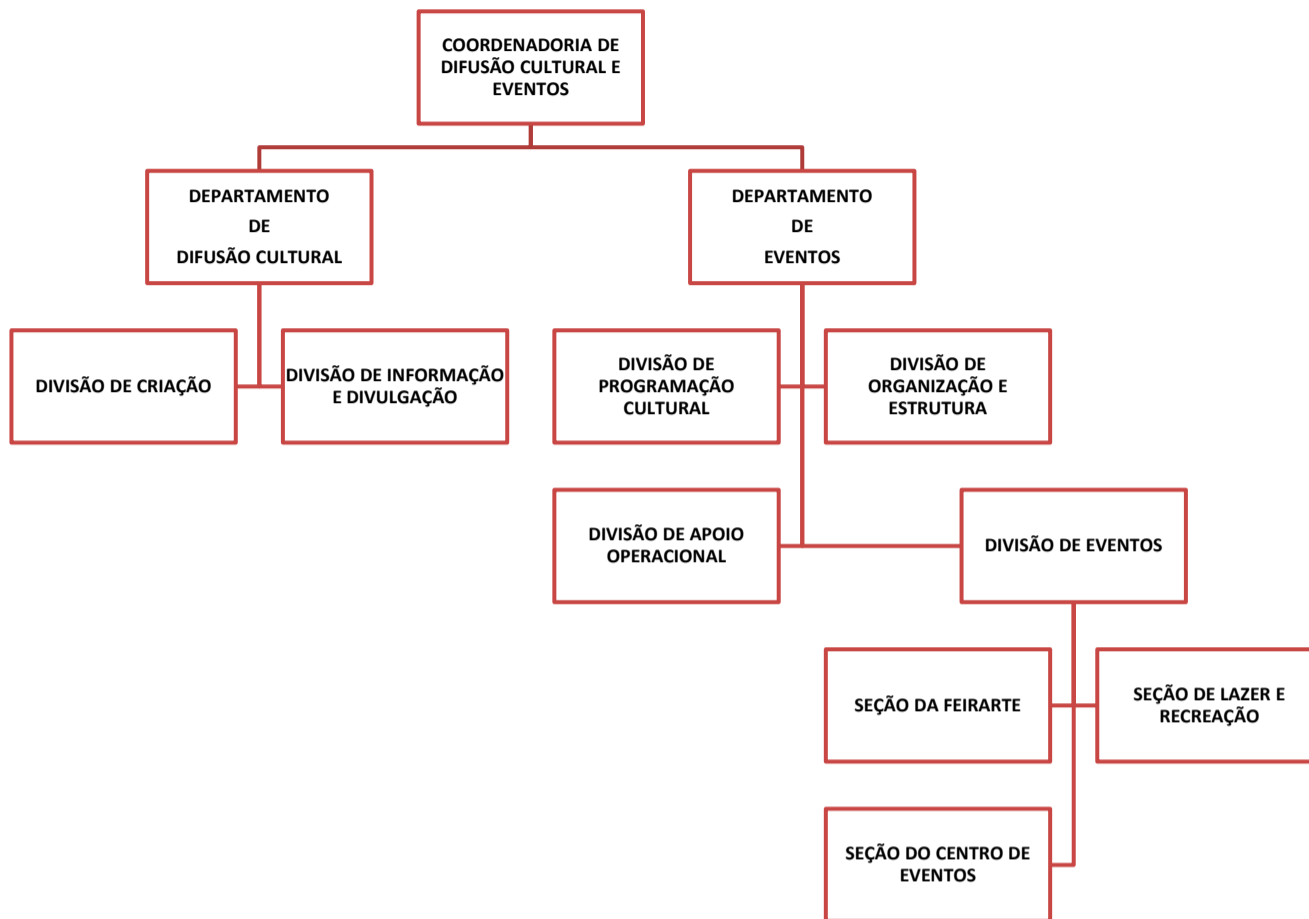

**ÓRGÃOS DA ADMINISTRAÇÃO DIRETA**

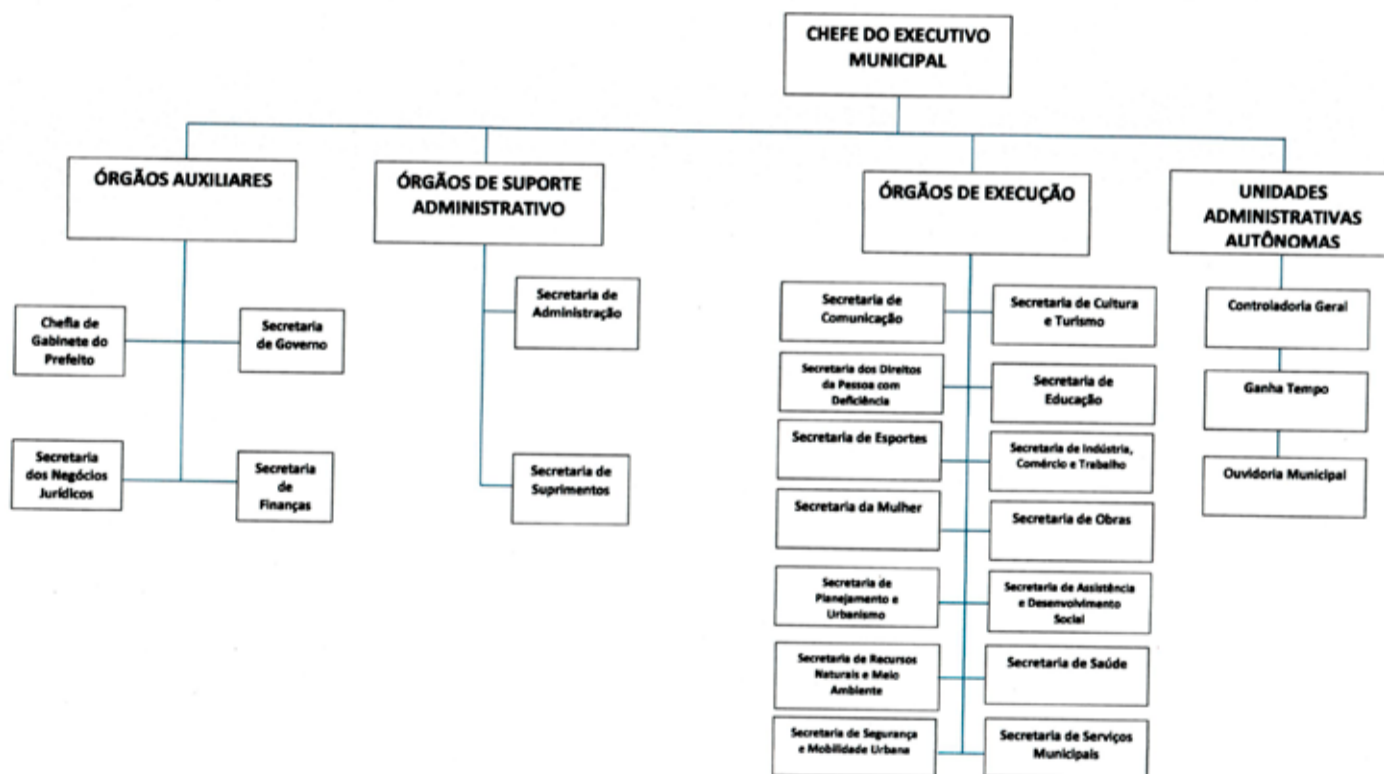

**SECRETARIA DE GOVERNO**

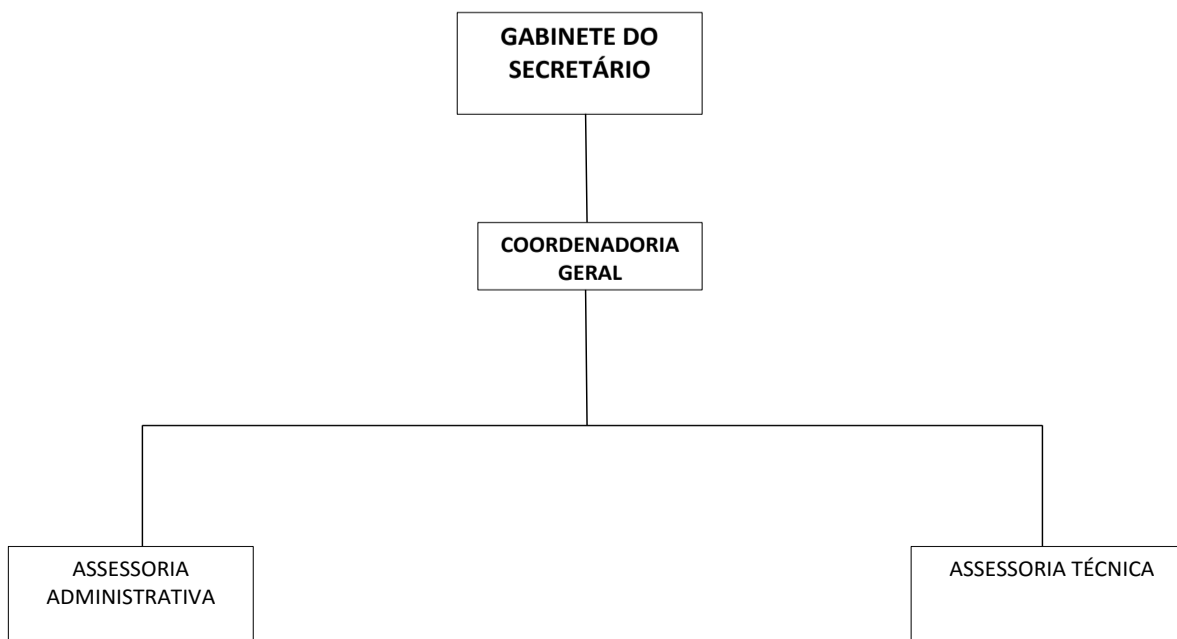

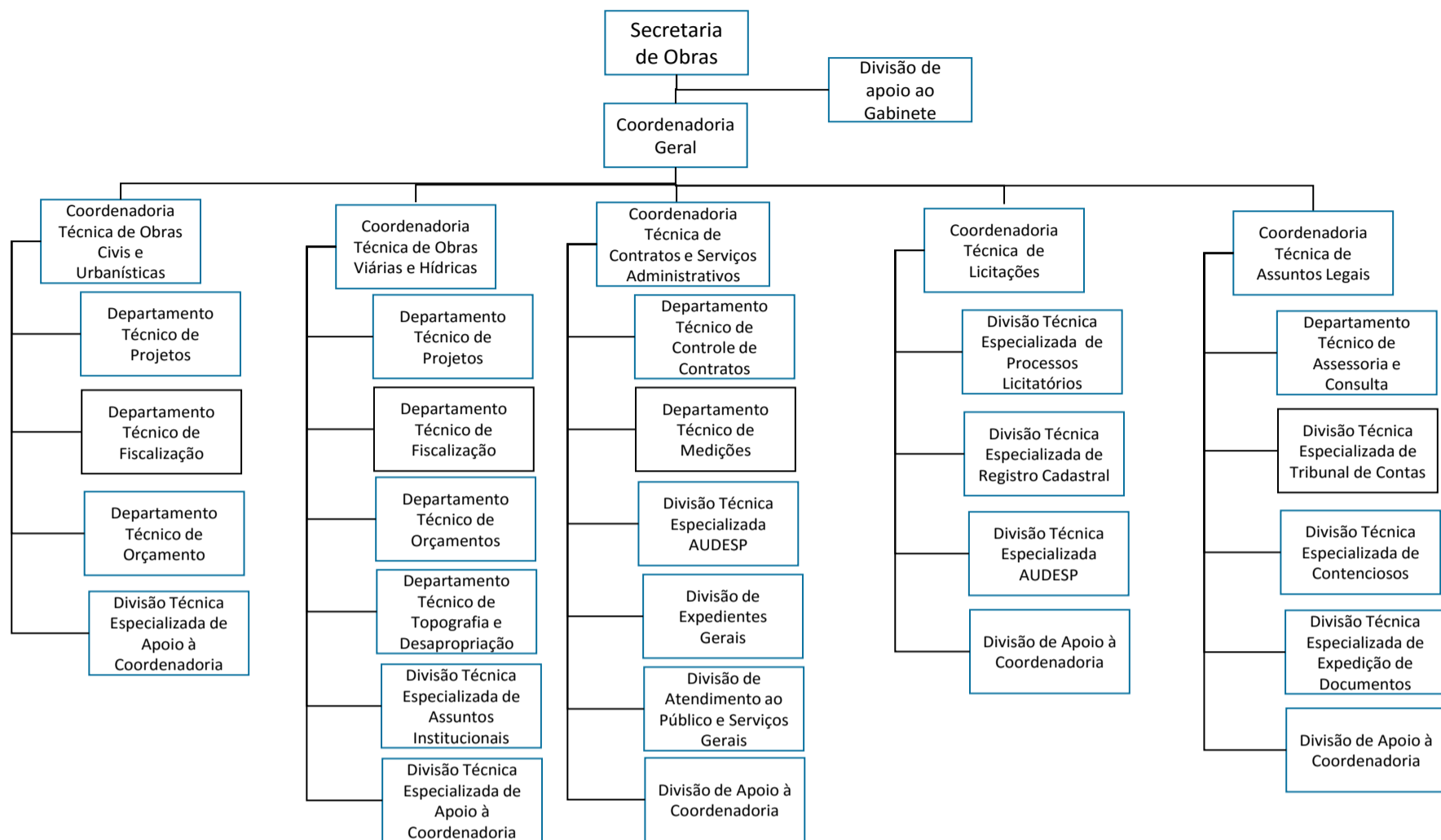
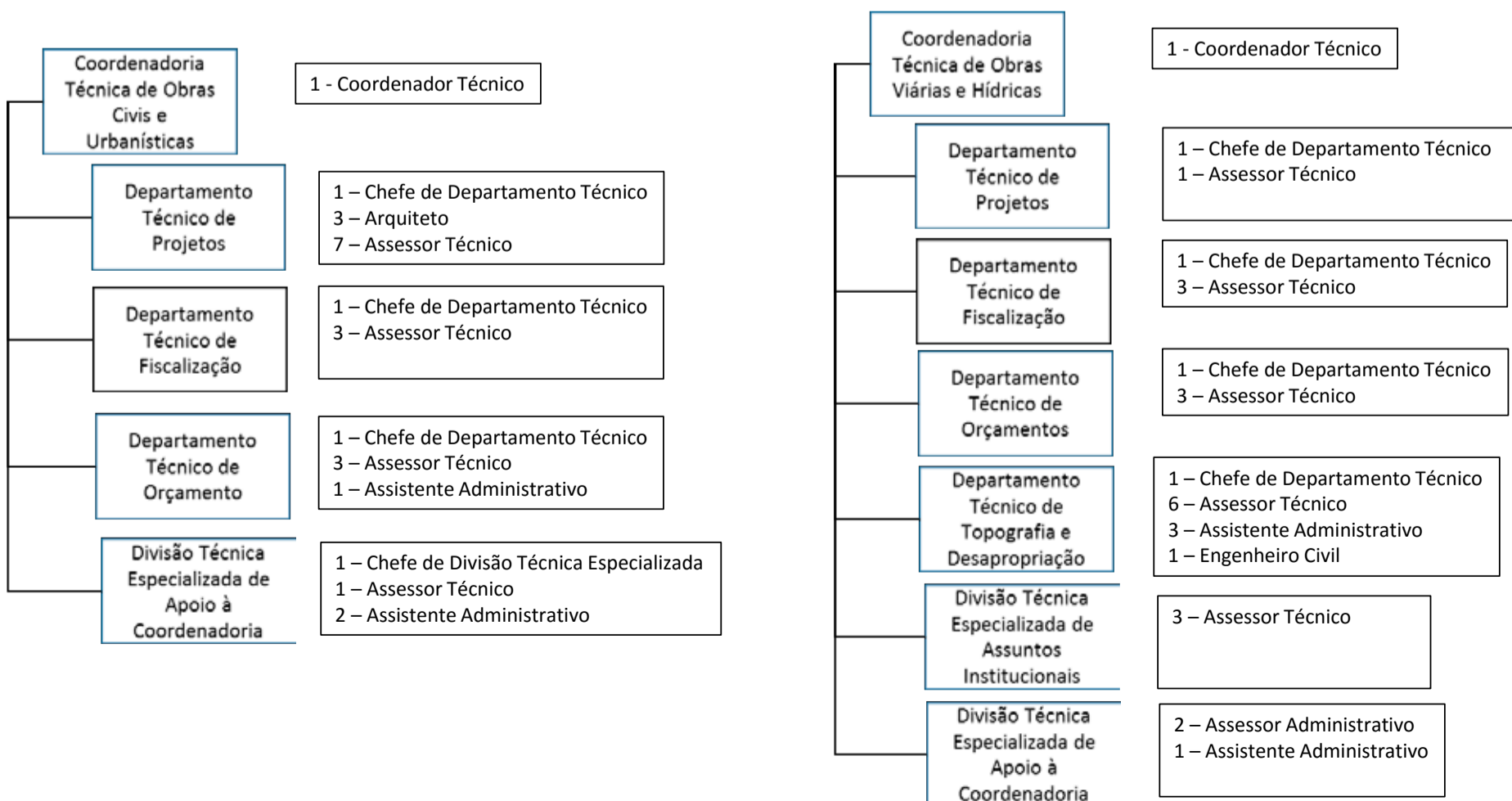
**SECRETARIA DE NEGÓCIOS JURÍDICOS****Distribuição de Cargos por Coordenadoria – Secretaria de Obras**



**SECRETARIA DE NEGÓCIOS JURÍDICOS**

**Distribuição de Cargos por Coordenadoria – Secretaria de Obras**

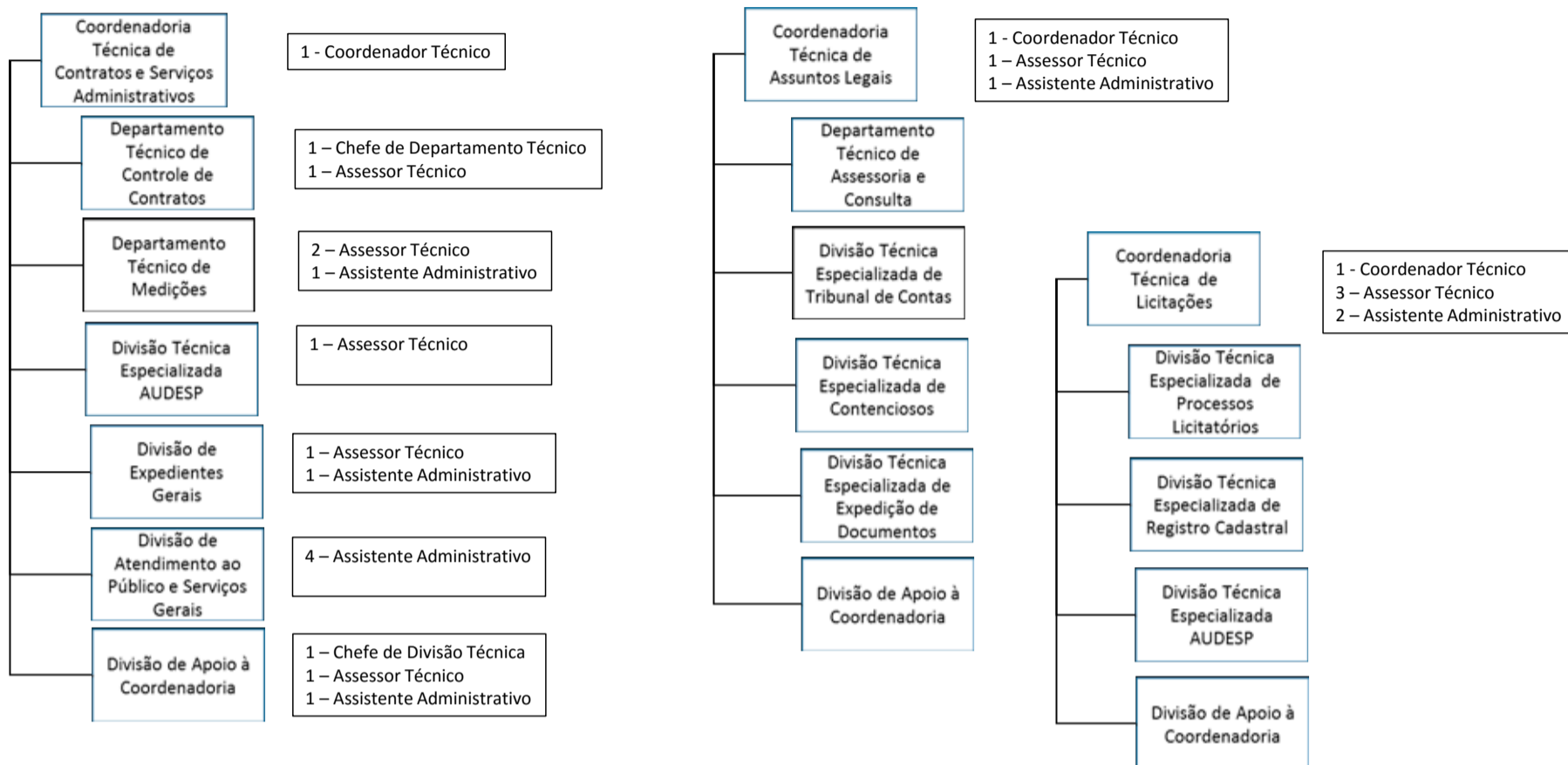

**Distribuição de Cargos – Secretaria de Obras**

<b>Coordenador Geral</b>	<b>01</b>
<b>Coordenador Técnico</b>	<b>05</b>
<b>Chefe de Departamento Técnico</b>	<b>08</b>
<b>Chefe de Divisão Técnica Especializada</b>	<b>02</b>
<b>Assessor Técnico</b>	<b>42</b>
<b>Assessor Administrativo</b>	<b>05</b>
<b>Auxiliar Técnico</b>	<b>03</b>
<b>Assistente Administrativo</b>	<b>13</b>
<b>Arquiteto</b>	<b>03</b>
<b>Engenheiro</b>	<b>01</b>

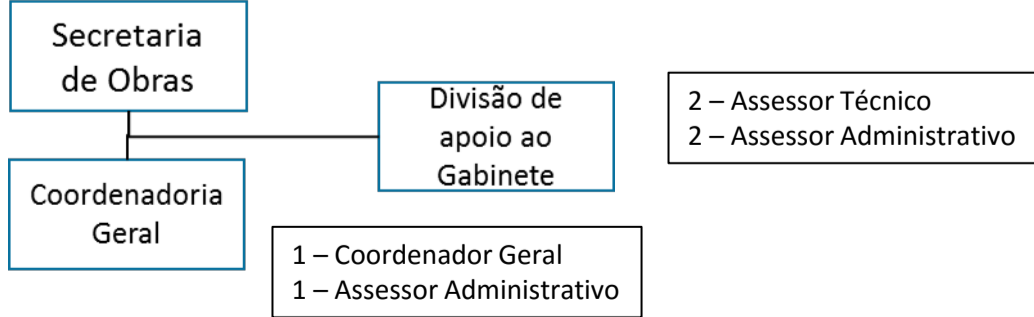

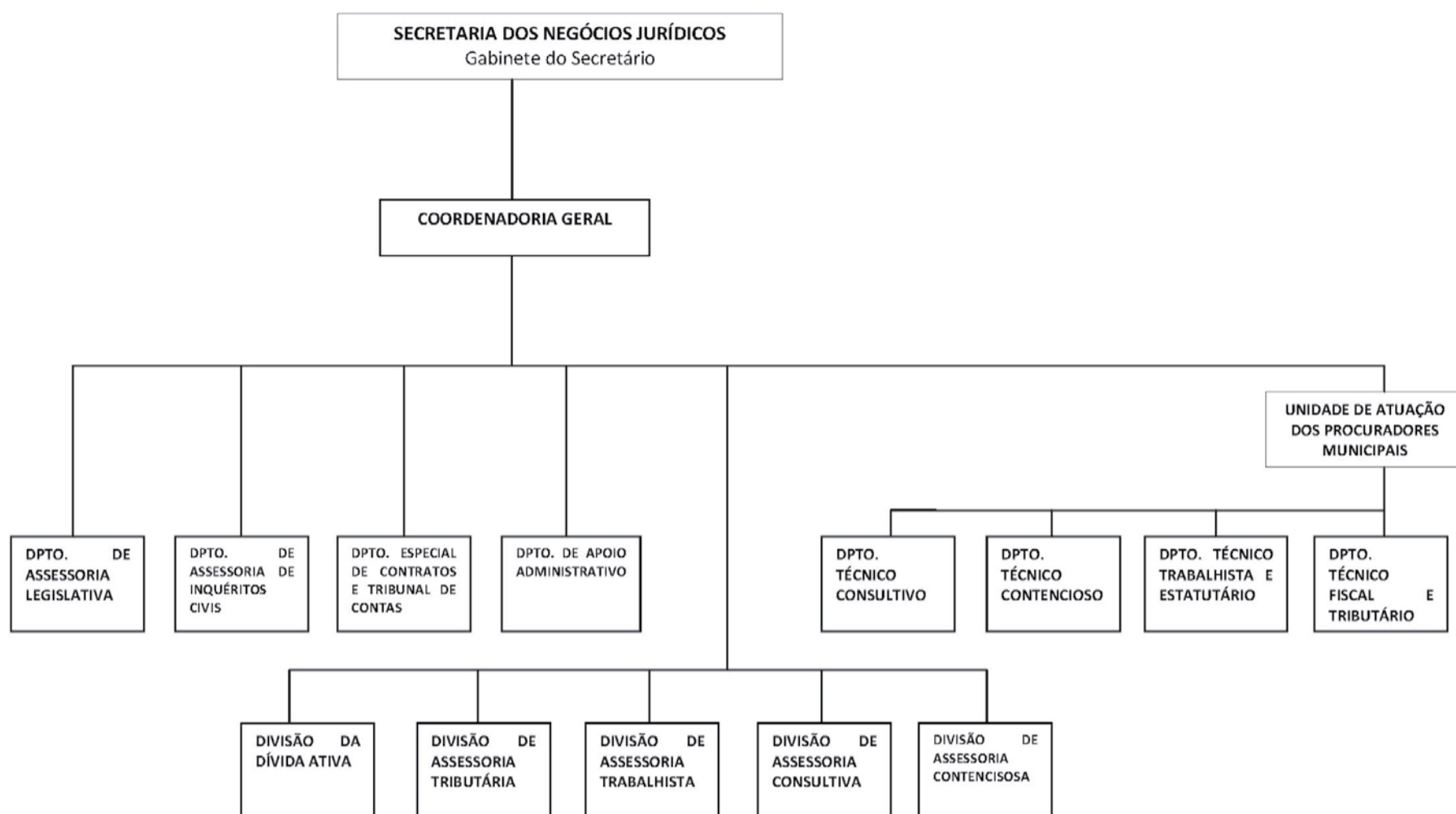
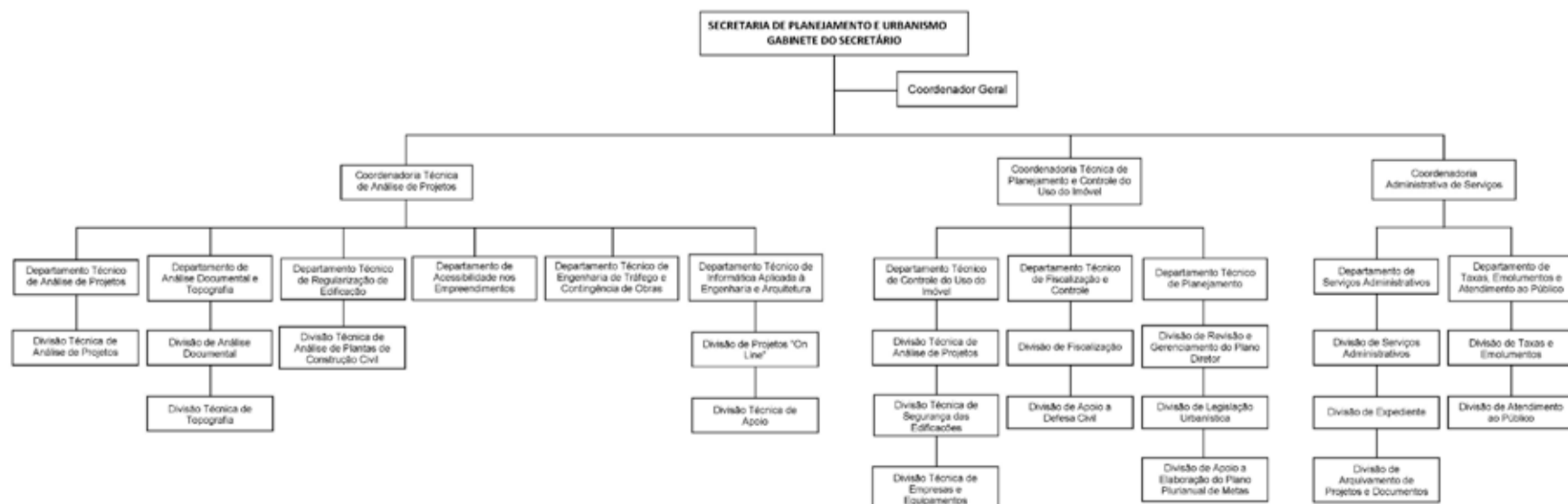
**SECRETARIA DE NEGÓCIOS JURÍDICOS****ORGANOGRAMA DA SECRETARIA DOS NEGÓCIOS JURÍDICOS**SECRETARIA DE  
**PLANEJAMENTO E URBANISMO**PREFEITURA DE  
**BARUERI**  
CIDADE INTELIGENTE**ORGANOGRAMA**



# II. Organograma – Secretaria de Finanças

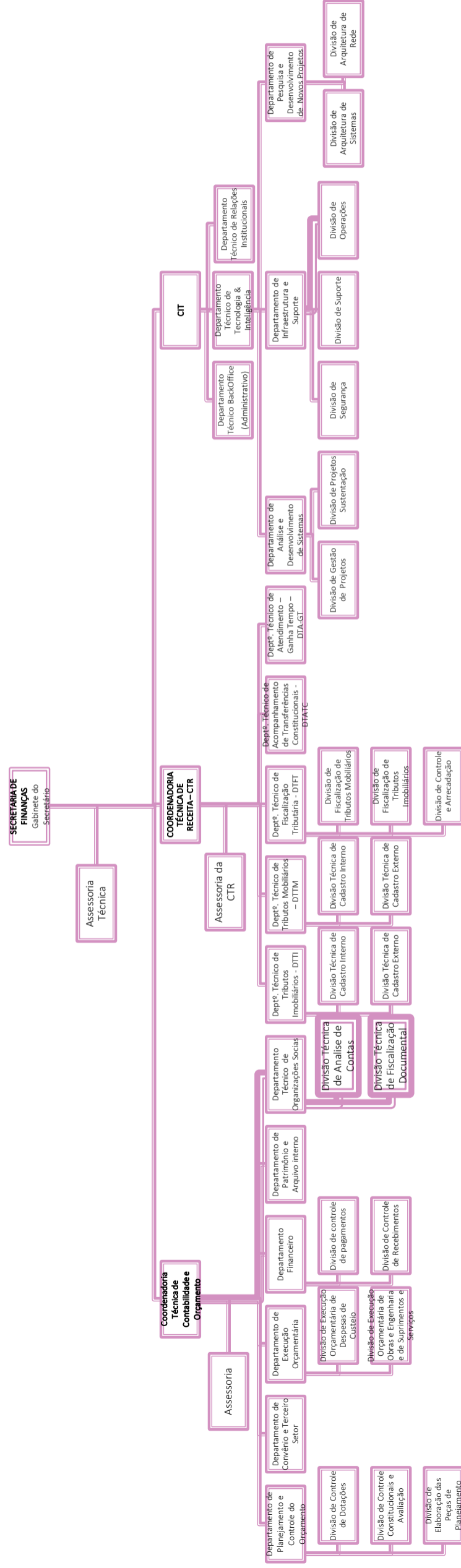



## SECRETARIA DE NEGÓCIOS JURÍDICOS

Prefeitura Municipal de Barueri  
Secretaria de Finanças

## III. Organograma – Coord. Téc. Contabilidade e Orçamento

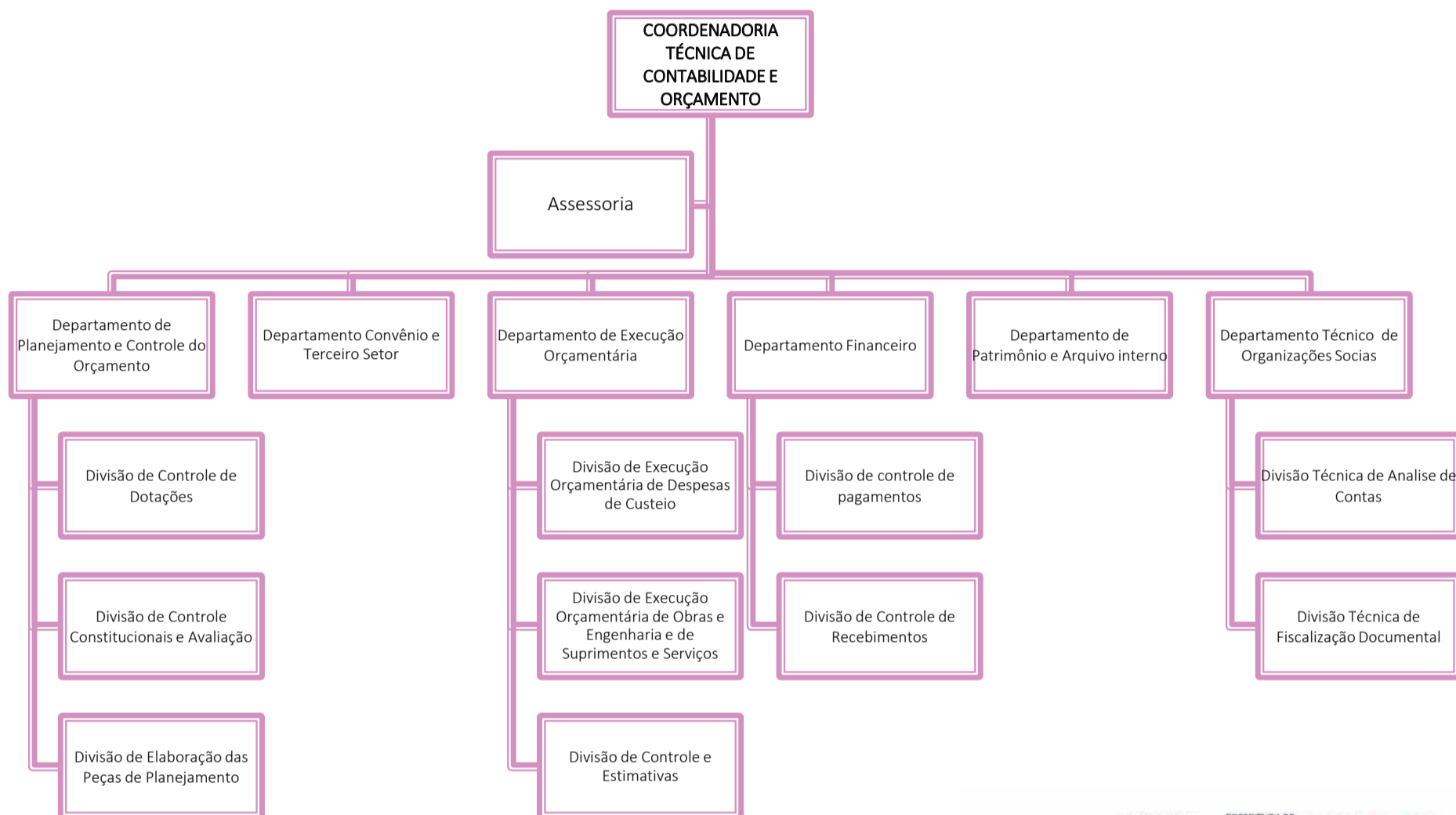
SECRETARIA DE  
FINANÇASPREFEITURA DE  
**BARUERI**  
CIDADE INTELIGENTEPrefeitura Municipal de Barueri  
Secretaria de Finanças

## IV. Organograma – Coord. Técnica de Receita

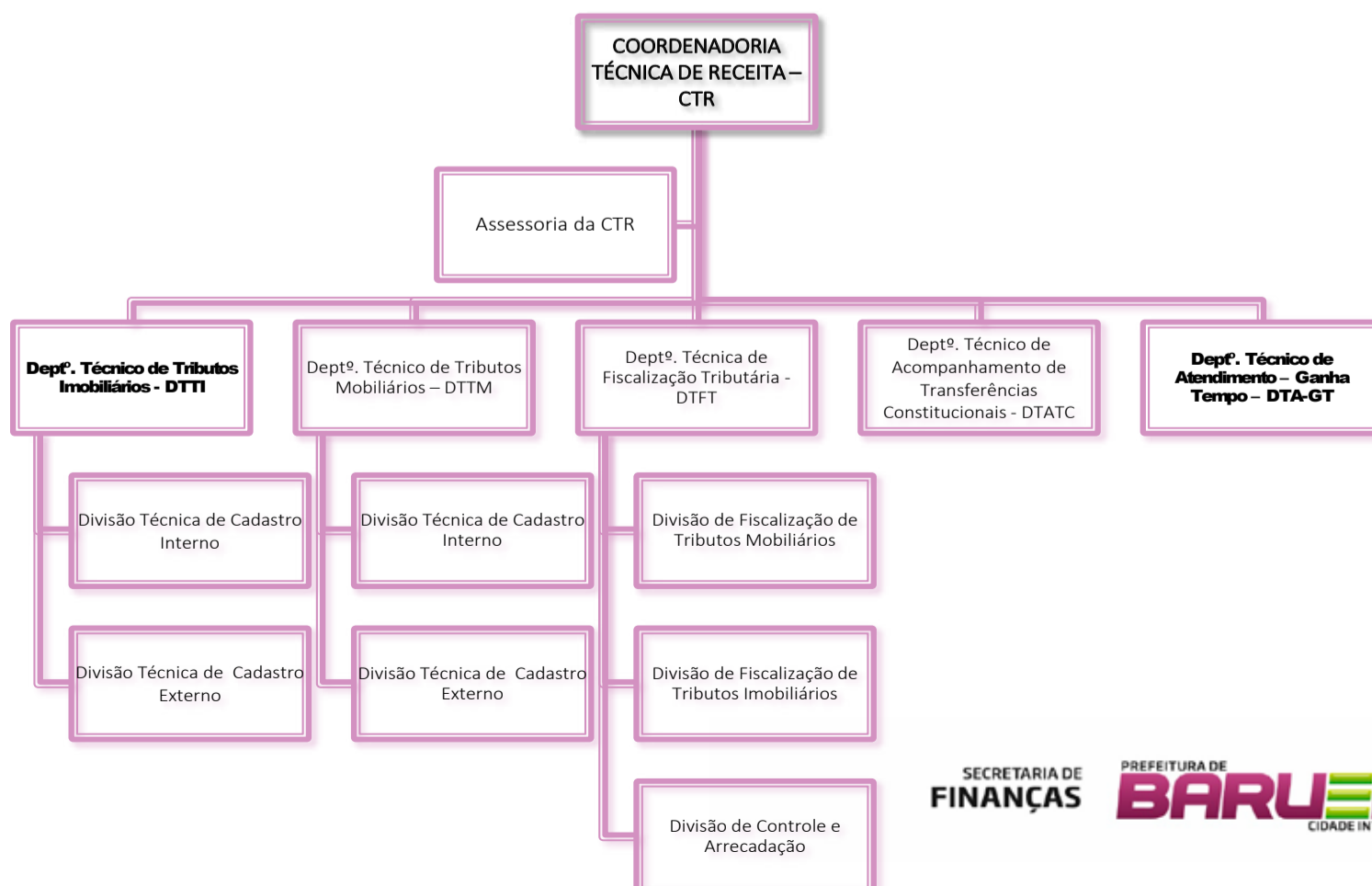
SECRETARIA DE  
FINANÇASPREFEITURA DE  
**BARUERI**  
CIDADE INTELIGENTE



**SECRETARIA DE NEGÓCIOS JURÍDICOS**



**Prefeitura Municipal de Barueri  
Secretaria de Finanças**

**V. Organograma – CIT**

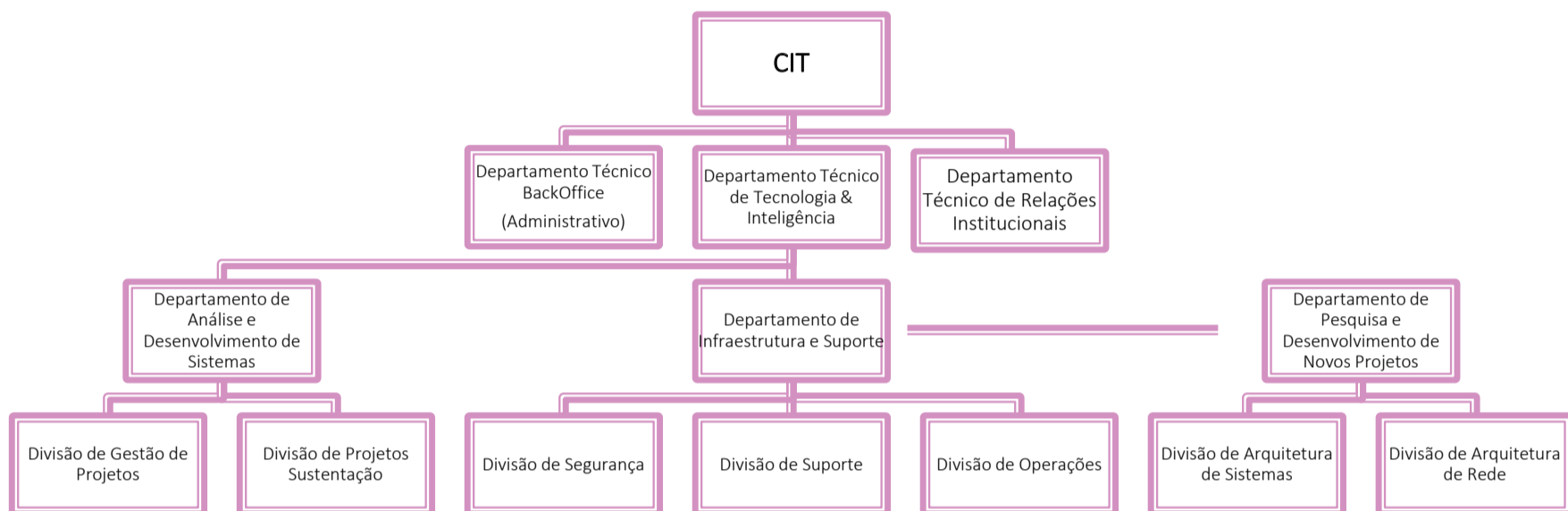

**Organograma que servirá de base para formulação das necessidades da Ouvidoria Geral de Barueri, atendendo ao Ofício nº536/17 - SNJ**

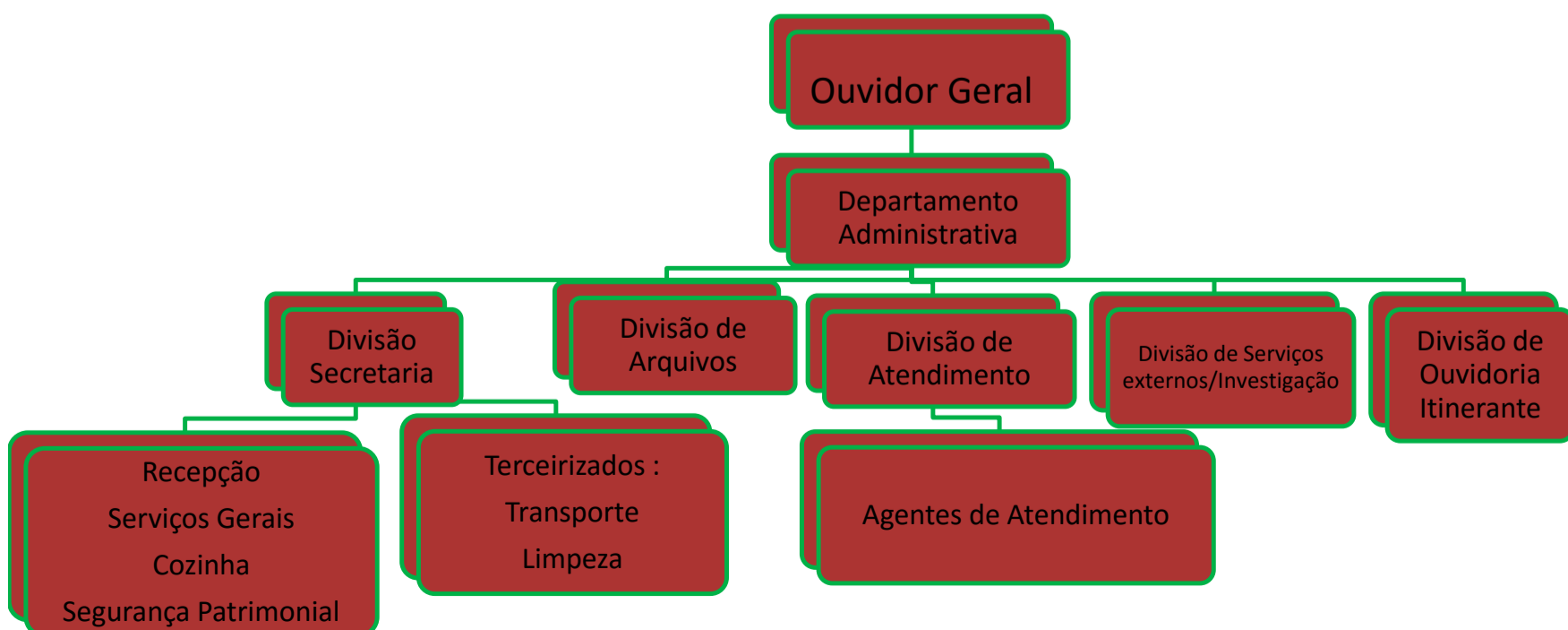



## SECRETARIA DE NEGÓCIOS JURÍDICOS

SECRETARIA DA  
MULHERPREFEITURA DE  
**BARUERI**  
CIDADE INTELIGENTE

## SECRETARIA DA MULHER

SECRETARIA DA MULHER  
Gabinete da Secretária

COORDENADOR GERAL

CONSELHO MUNICIPAL DA  
MULHER - CMM

ASSESSORIA TÉCNICA

APOIO AO GABINETE

COORDENADORIA  
DE ADMINISTRAÇÃOCOORDENADORIA DE EVENTOS,  
REDE MULHER E  
COMUNICAÇÃOCOORDENADORIA DE DIREITOS  
HUMANOS E ENFRENTAMENTO  
À VIOLÊNCIA DE GÊNEROCOORDENADORIA DE  
ESPORTESCOORDENADORIA DE GESTÃO  
DE PROJETOS/ ARTICULAÇÃO E  
PARCERIACOORDENADORIA DA SAÚDE  
DA MULHERAv. Sebastião Davino dos Reis, 756, Vila Porto - Barueri - SP - CEP: 06414-007 - Fone: (11) 4706-4046  
E-mail: faleconosco.mulher@barueri.sp.gov.brCOORDENADORIA DE  
ADMINISTRAÇÃOSECRETARIA DA  
MULHERPREFEITURA DE  
**BARUERI**  
CIDADE INTELIGENTEDepartamento  
AdministrativoDepartamento de Gestão de  
Atendimento ao Público, Telefonia  
e Serviços GeraisDepartamento de  
Manutenção Predial  
e TransportesDivisão de Controle  
de PessoalDivisão de  
RequisiçõesDivisão de  
RecepçõesDivisão de  
Serviços GeraisDivisão de  
Manutenção PredialDivisão de Controle de  
TransportesDivisão de  
Controle e Distribuição  
de Materiais

Divisão de Compras Emergenciais

Divisão  
de TelefoniaDivisão de  
Controle Patrimonial, Apoio aos  
Sistemas de Informática e Áudio  
VisualAv. Sebastião Davino dos Reis, 756, Vila Porto - Barueri - SP - CEP: 06414-007 - Fone: (11) 4706-4046  
E-mail: faleconosco.mulher@barueri.sp.gov.br



## SECRETARIA DE NEGÓCIOS JURÍDICOS



SECRETARIA DA MULHER

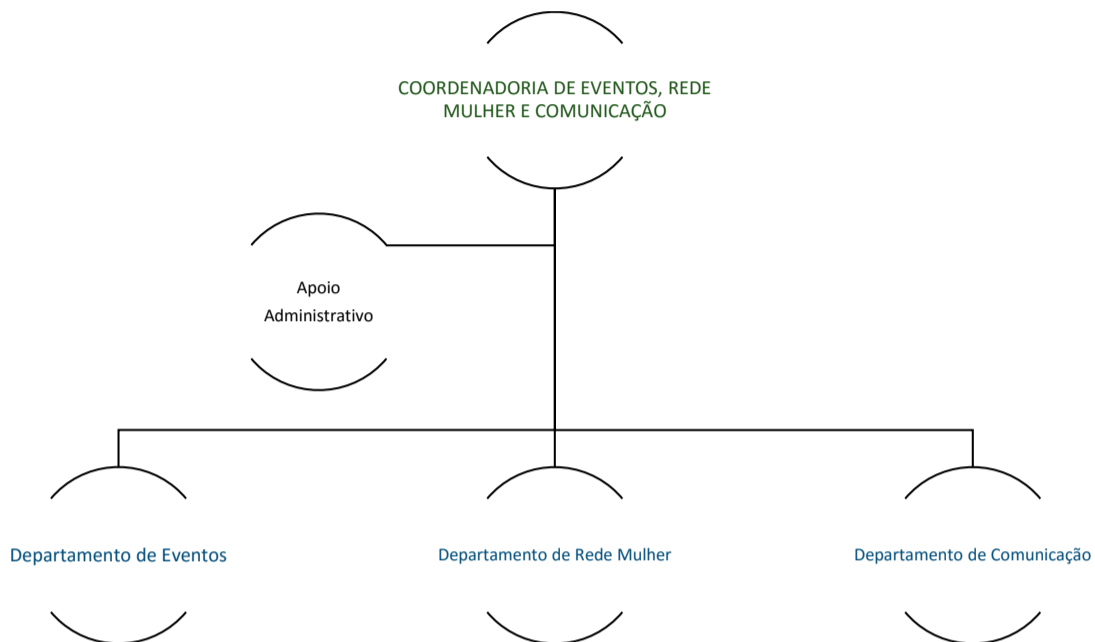

Av. Sebastião Davino dos Reis, 756, Vila Porto - Barueri - SP - CEP: 06414-007 - Fone: (11) 4706-4046  
E-mail: faleconosco.mulher@barueri.sp.gov.br



SECRETARIA DA MULHER

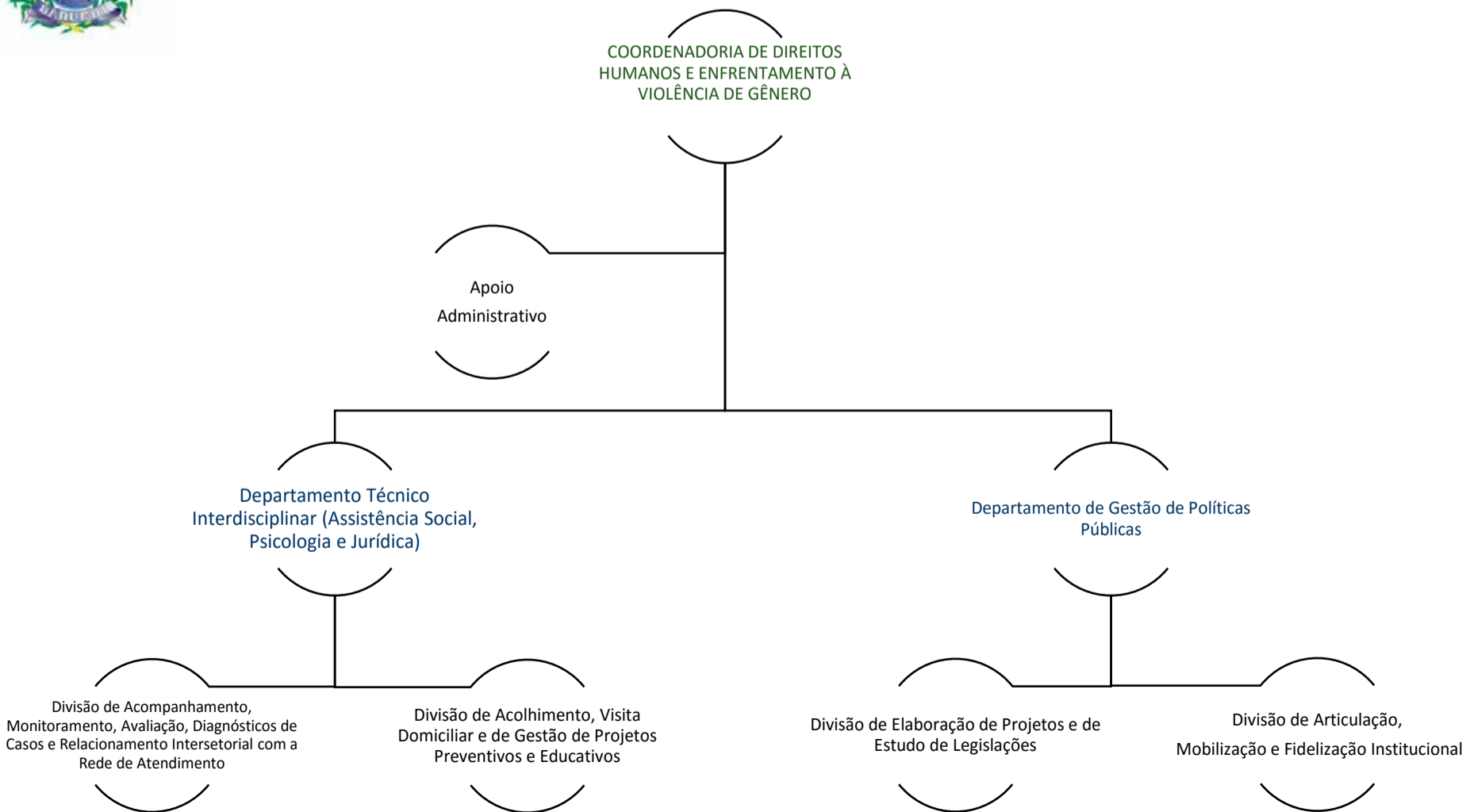

Av. Sebastião Davino dos Reis, 756, Vila Porto - Barueri - SP - CEP: 06414-007 - Fone: (11) 4706-4046  
E-mail: faleconosco.mulher@barueri.sp.gov.br

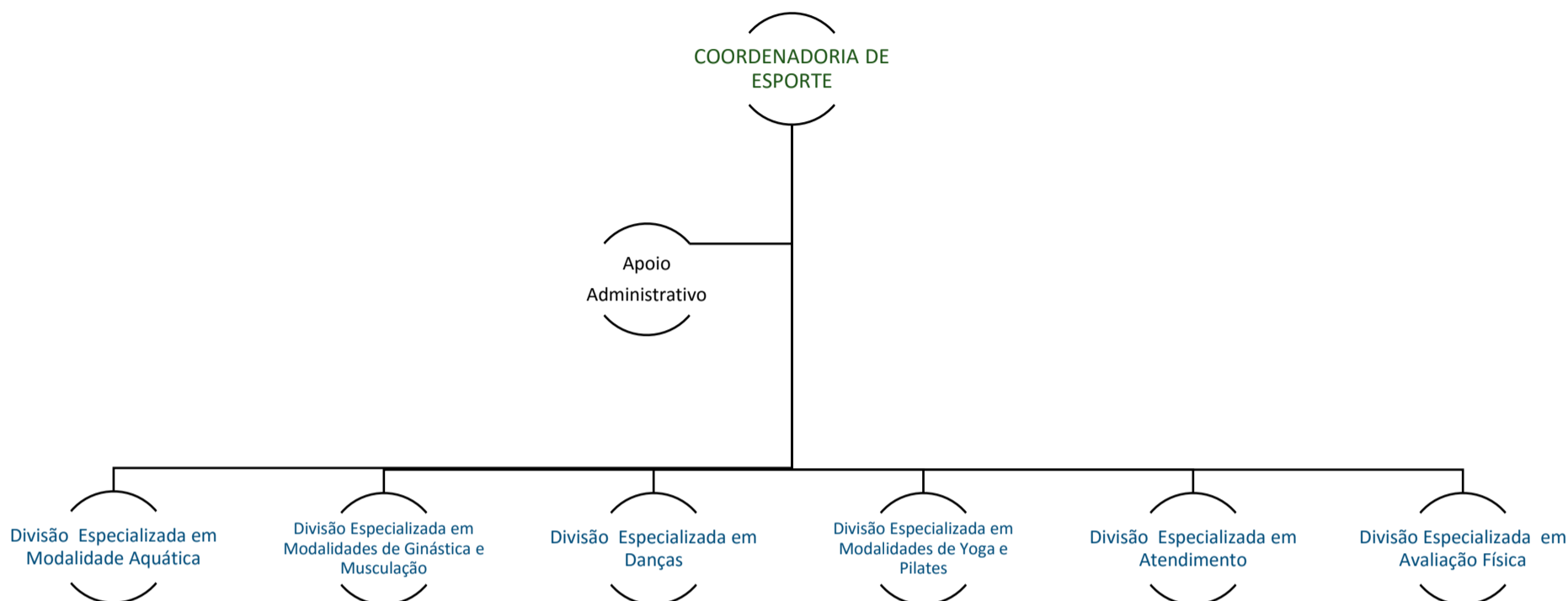

## SECRETARIA DE NEGÓCIOS JURÍDICOS

SECRETARIA DA  
**MULHER**PREFEITURA DE  
**BARUERI**  
CIDADE INTELIGENTE

Av. Sebastião Davino dos Reis, 756, Vila Porto - Barueri - SP - CEP: 06414-007 - Fone: (11) 4706-4046  
E-mail: faleconosco.mulher@barueri.sp.gov.br

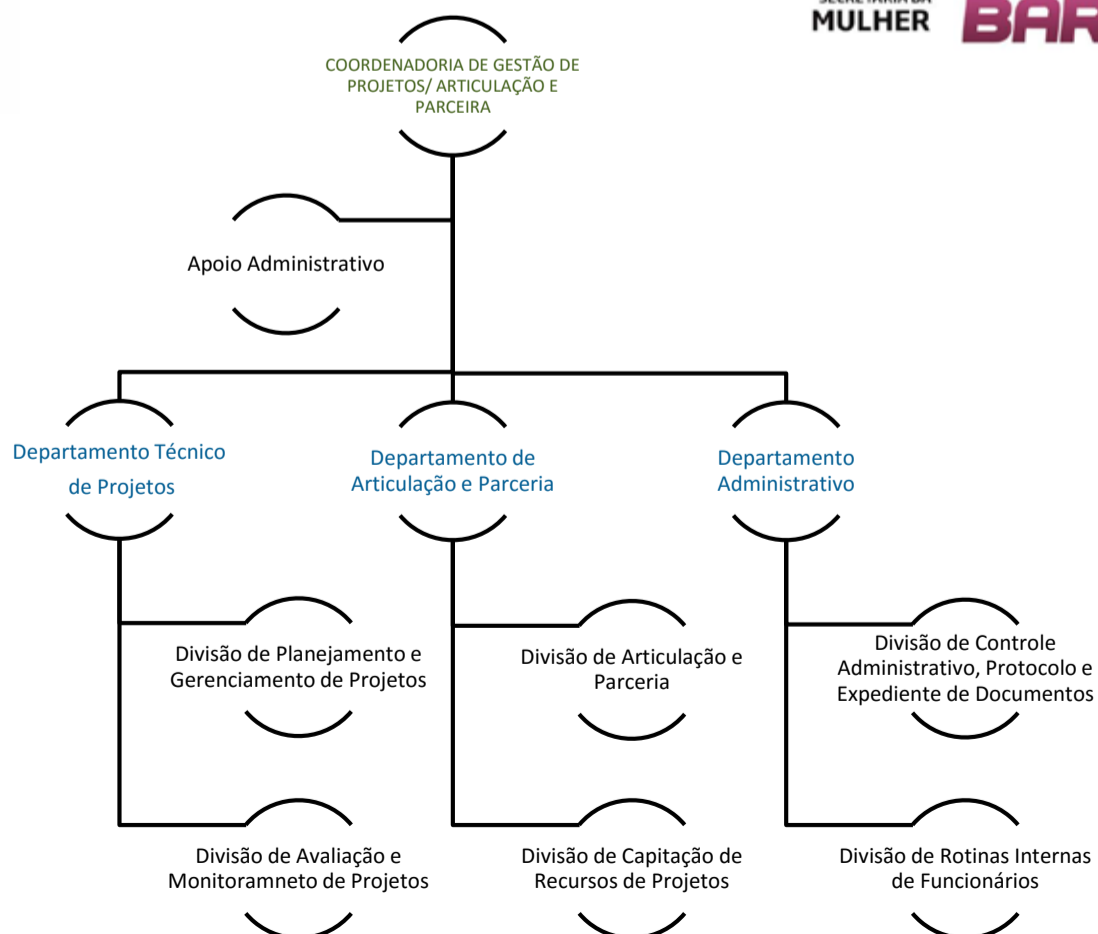
SECRETARIA DA  
**MULHER**PREFEITURA DE  
**BARUERI**  
CIDADE INTELIGENTE

Av. Sebastião Davino dos Reis, 756, Vila Porto - Barueri - SP - CEP: 06414-007 - Fone: (11) 4706-4046  
E-mail: faleconosco.mulher@barueri.sp.gov.br



**SECRETARIA DE NEGÓCIOS JURÍDICOS**



**Secretaria de Comunicação**  
Gabinete do Secretário

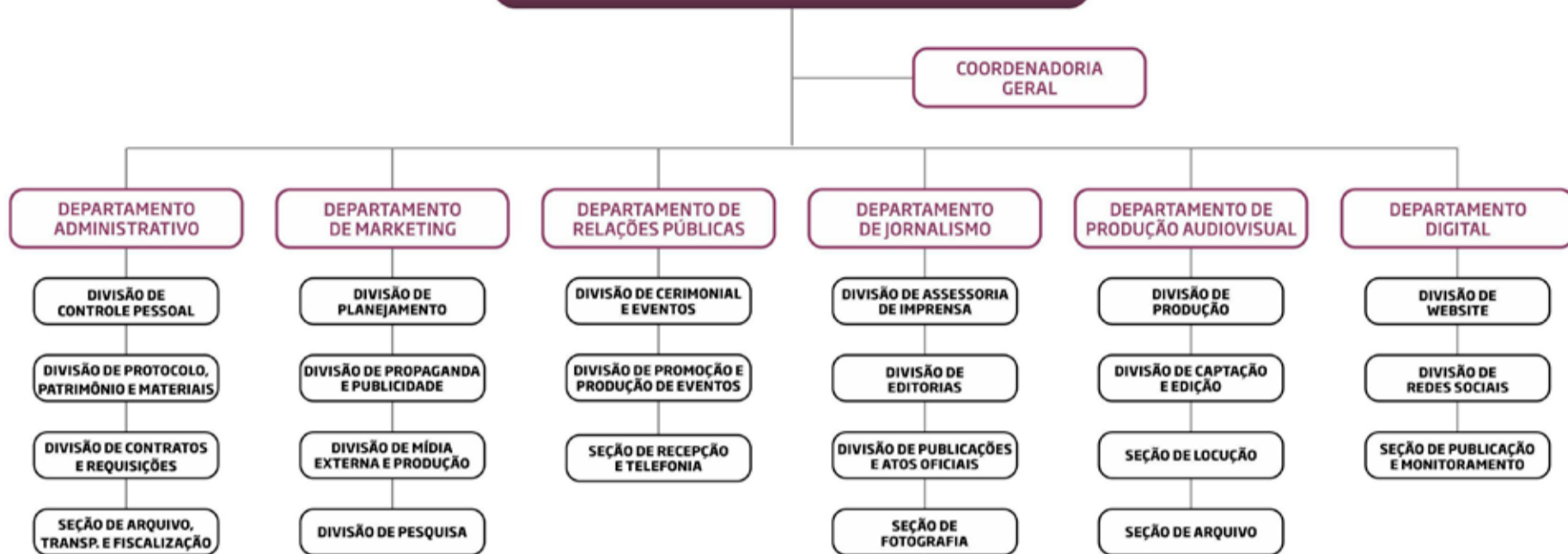

SECRETARIA DE ASSISTÊNCIA E DESENVOLVIMENTO SOCIAL

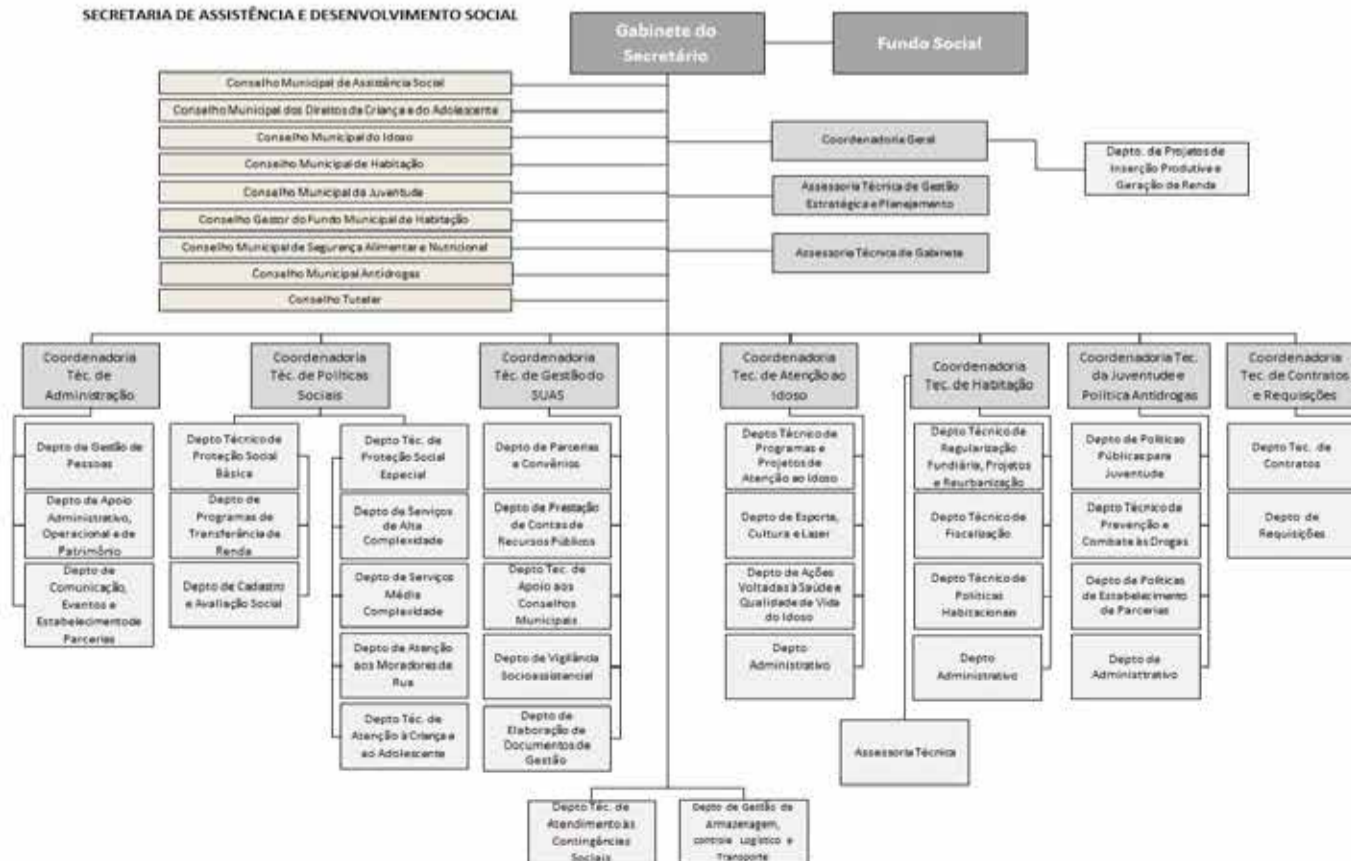



## SECRETARIA DE NEGÓCIOS JURÍDICOS

SECRETARIA DE  
PROMOÇÃO SOCIAL  
PREFEITURA DE  
**BARUERI**  
CIDADE INTELIGENTE

I -

SECRETARIA DE  
PROMOÇÃO SOCIAL  
PREFEITURA DE  
**BARUERI**  
CIDADE INTELIGENTE

IV -

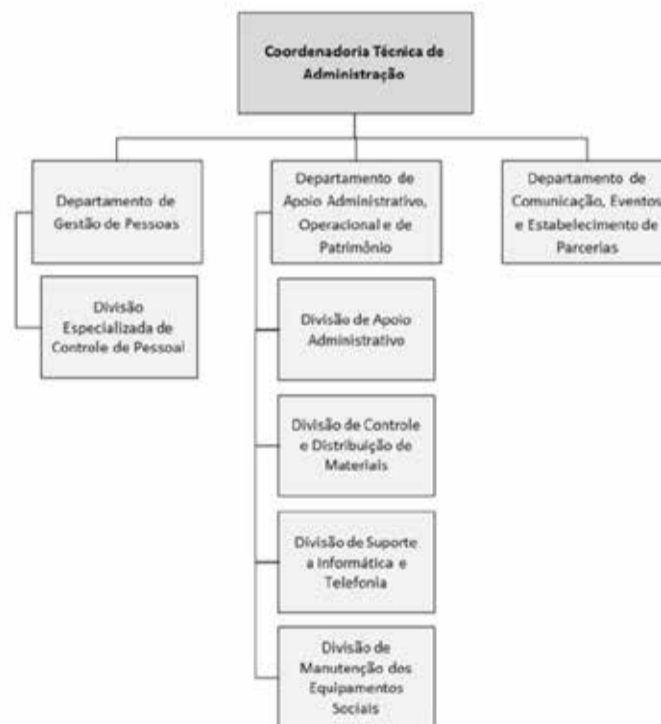
SECRETARIA DE  
PROMOÇÃO SOCIAL  
PREFEITURA DE  
**BARUERI**  
CIDADE INTELIGENTE

V -

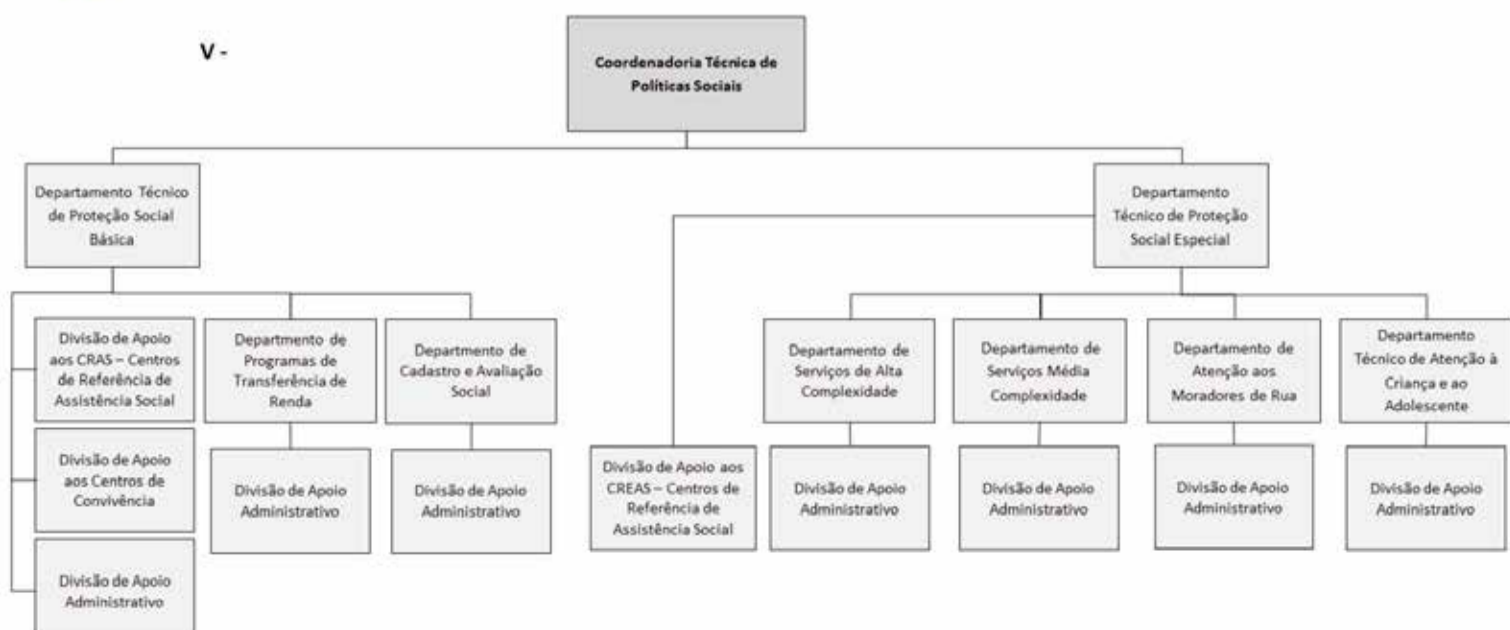





**SECRETARIA DE NEGÓCIOS JURÍDICOS**



SECRETARIA DE  
**PROMOÇÃO  
SOCIAL**

PREFEITURA DE  
**BARUERI**  
CIDADE INTELIGENTE

VI -



SECRETARIA DE  
**PROMOÇÃO  
SOCIAL**

PREFEITURA DE  
**BARUERI**  
CIDADE INTELIGENTE

VII -





## SECRETARIA DE NEGÓCIOS JURÍDICOS

SECRETARIA DE  
**PROMOÇÃO  
SOCIAL**PREFEITURA DE  
**BARUERI**  
CIDADE INTELIGENTE

## VIII -

SECRETARIA DE  
**PROMOÇÃO  
SOCIAL**PREFEITURA DE  
**BARUERI**  
CIDADE INTELIGENTE

## IX -

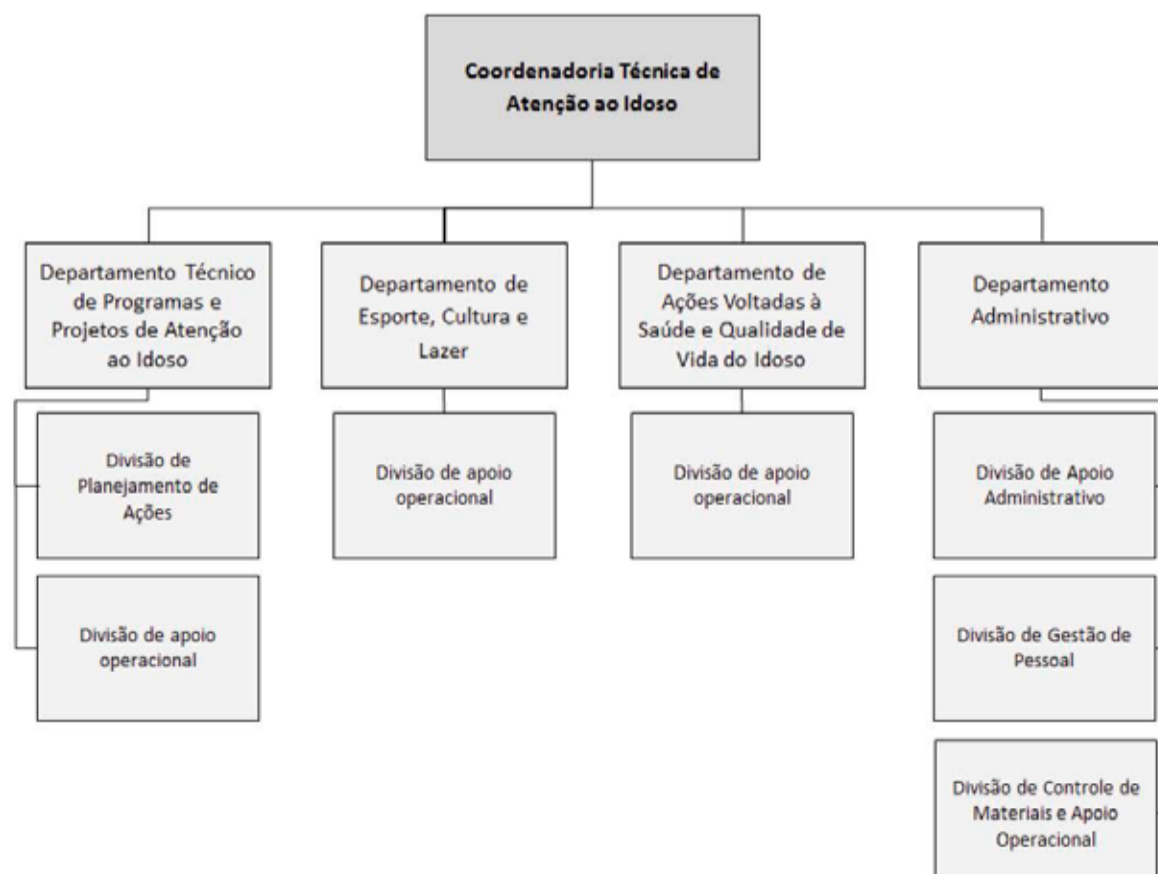



## SECRETARIA DE NEGÓCIOS JURÍDICOS



SECRETARIA DE **PROMOÇÃO SOCIAL**

PREFEITURA DE **BARUERI**  
CIDADE INTELIGENTE

X -

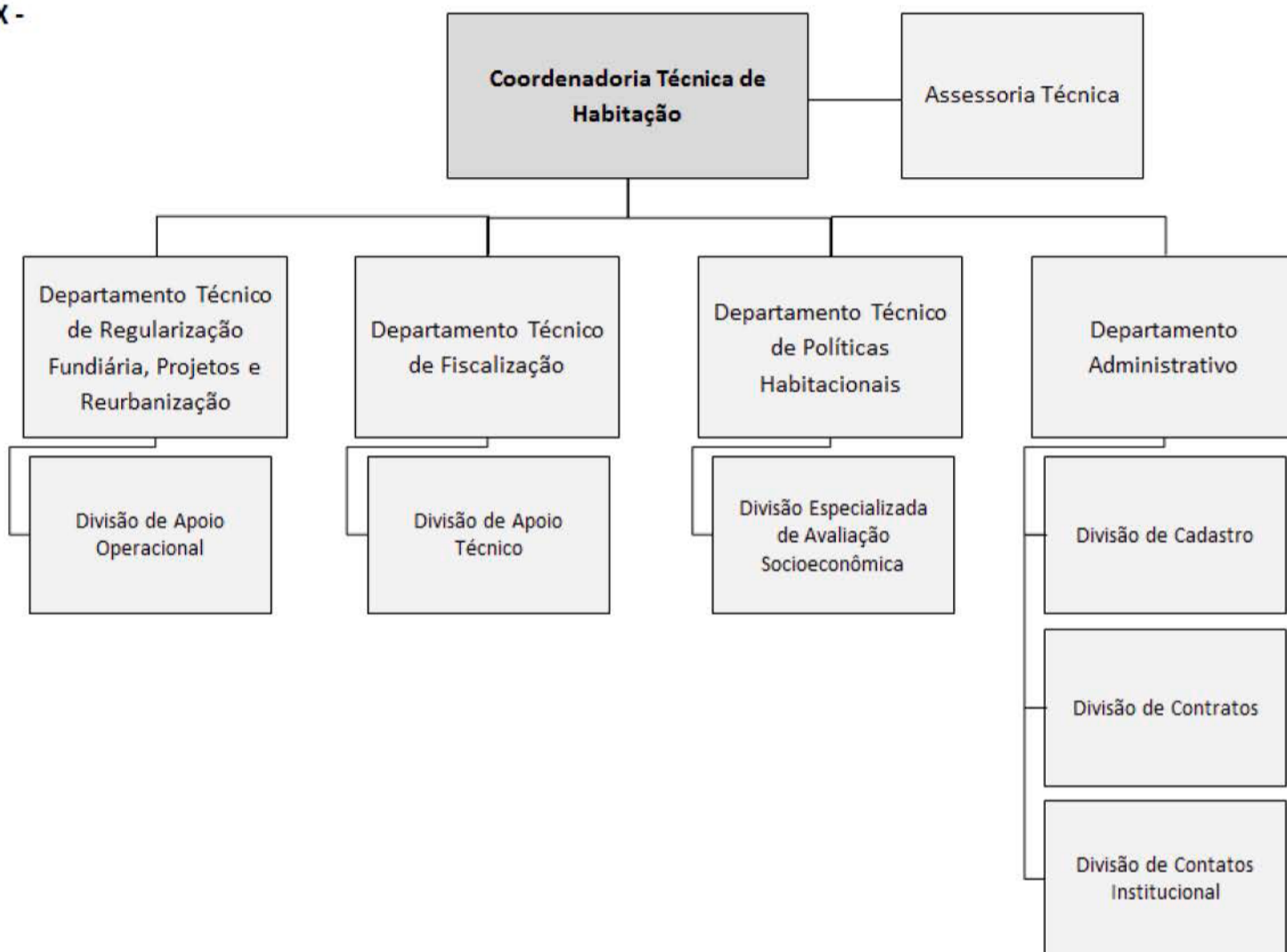

SECRETARIA DE **PROMOÇÃO SOCIAL**

PREFEITURA DE **BARUERI**  
CIDADE INTELIGENTE

XI -

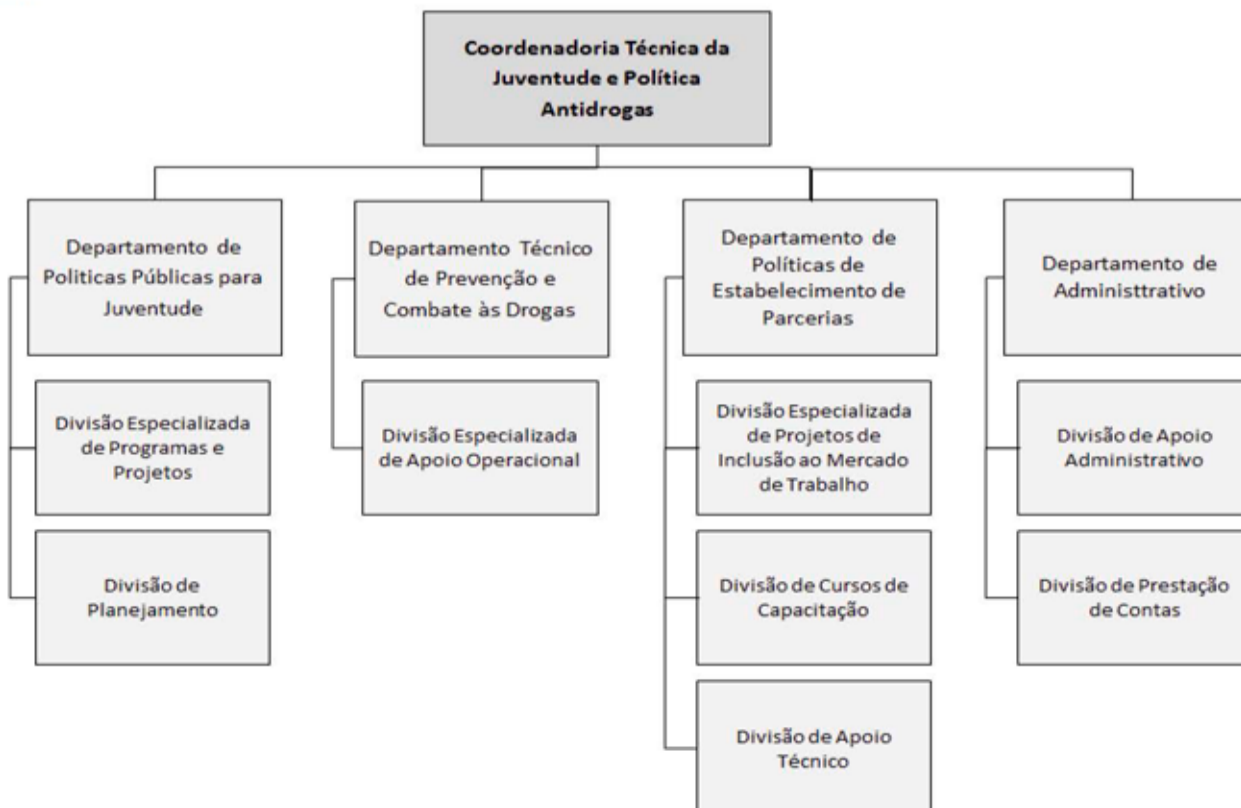



## SECRETARIA DE NEGÓCIOS JURÍDICOS

SECRETARIA DE  
**PROMOÇÃO  
SOCIAL**PREFEITURA DE  
**BARUERI**  
CIDADE INTELIGENTE

XII

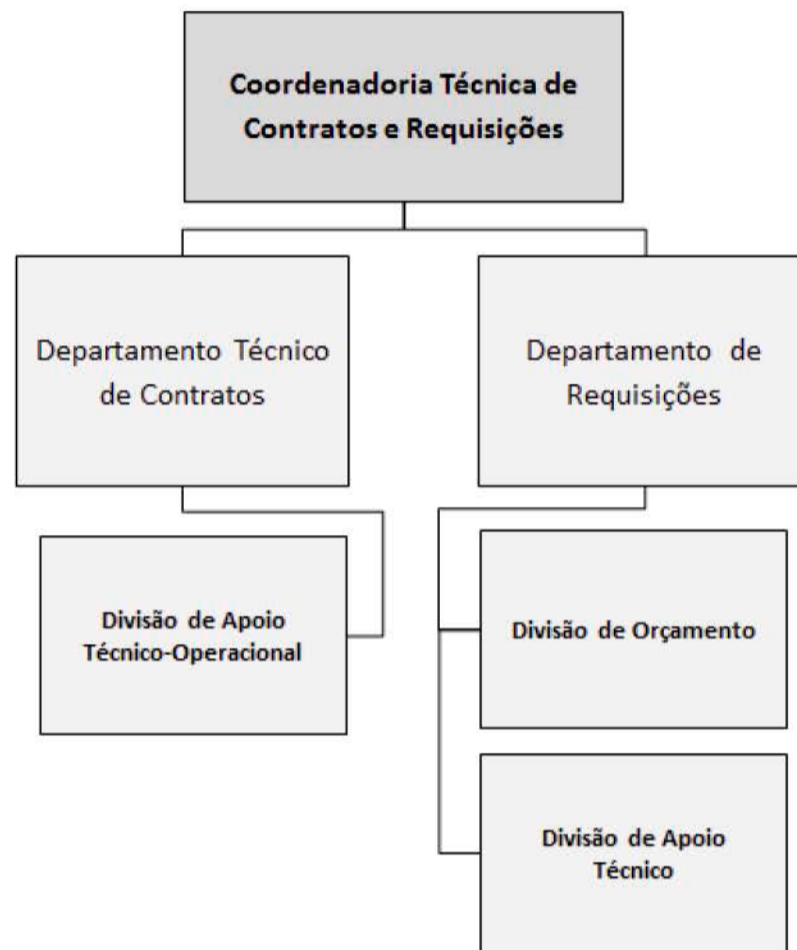
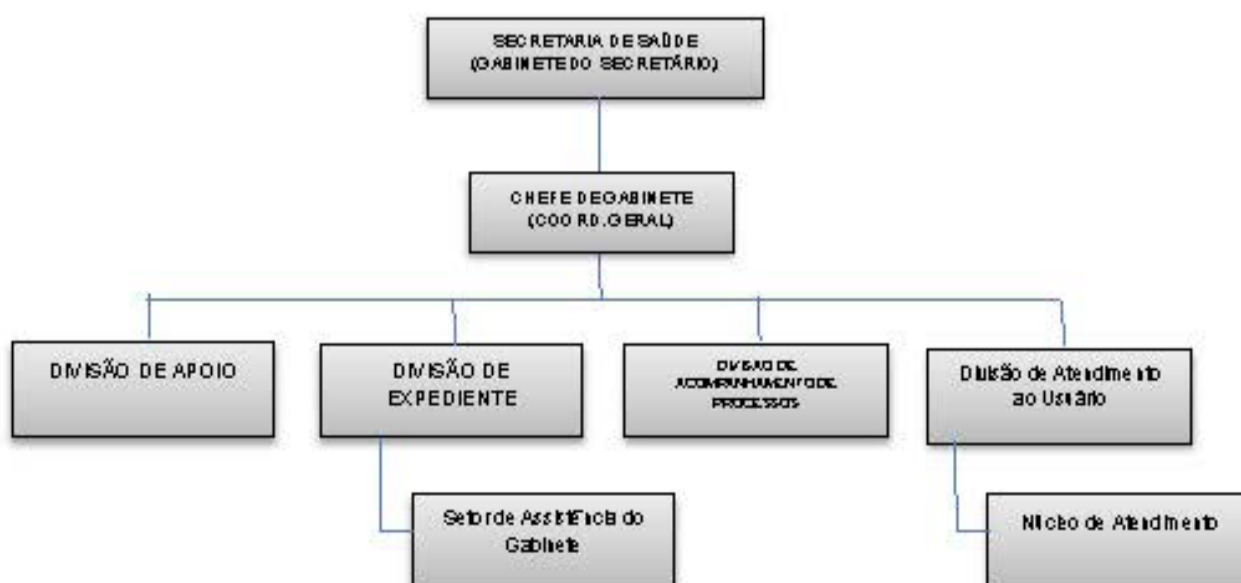
Secretaria  
de SaúdeORGANOGRAMA  
COORDENADORIA GERAL



## SECRETARIA DE NEGÓCIOS JURÍDICOS

## ORGANOGRAMA

## COORDENADORIA ADMINISTRATIVA

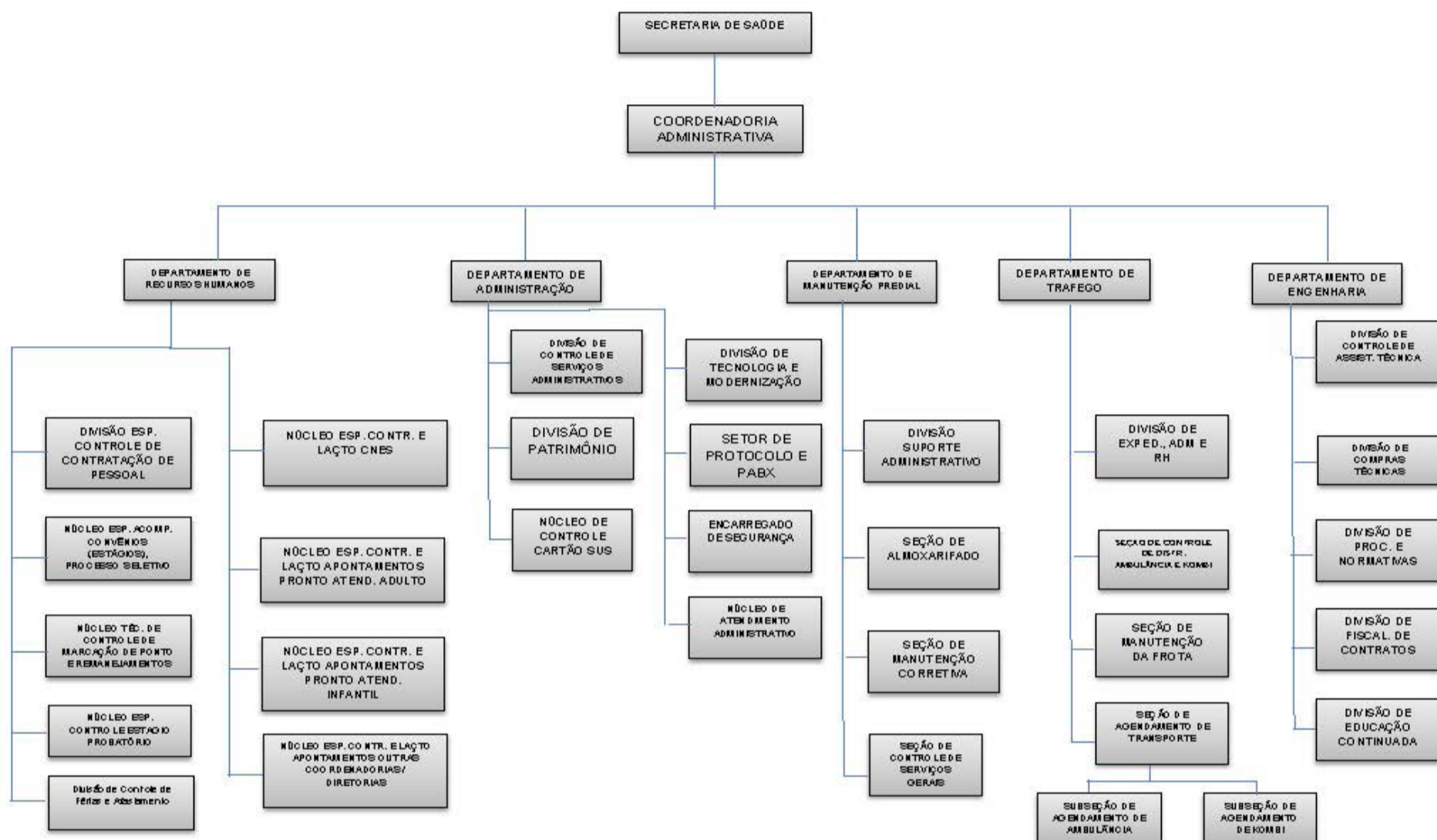

## ORGANOGRAMA

## COORDENADORIA DE AÇÕES BÁSICAS EM SAÚDE

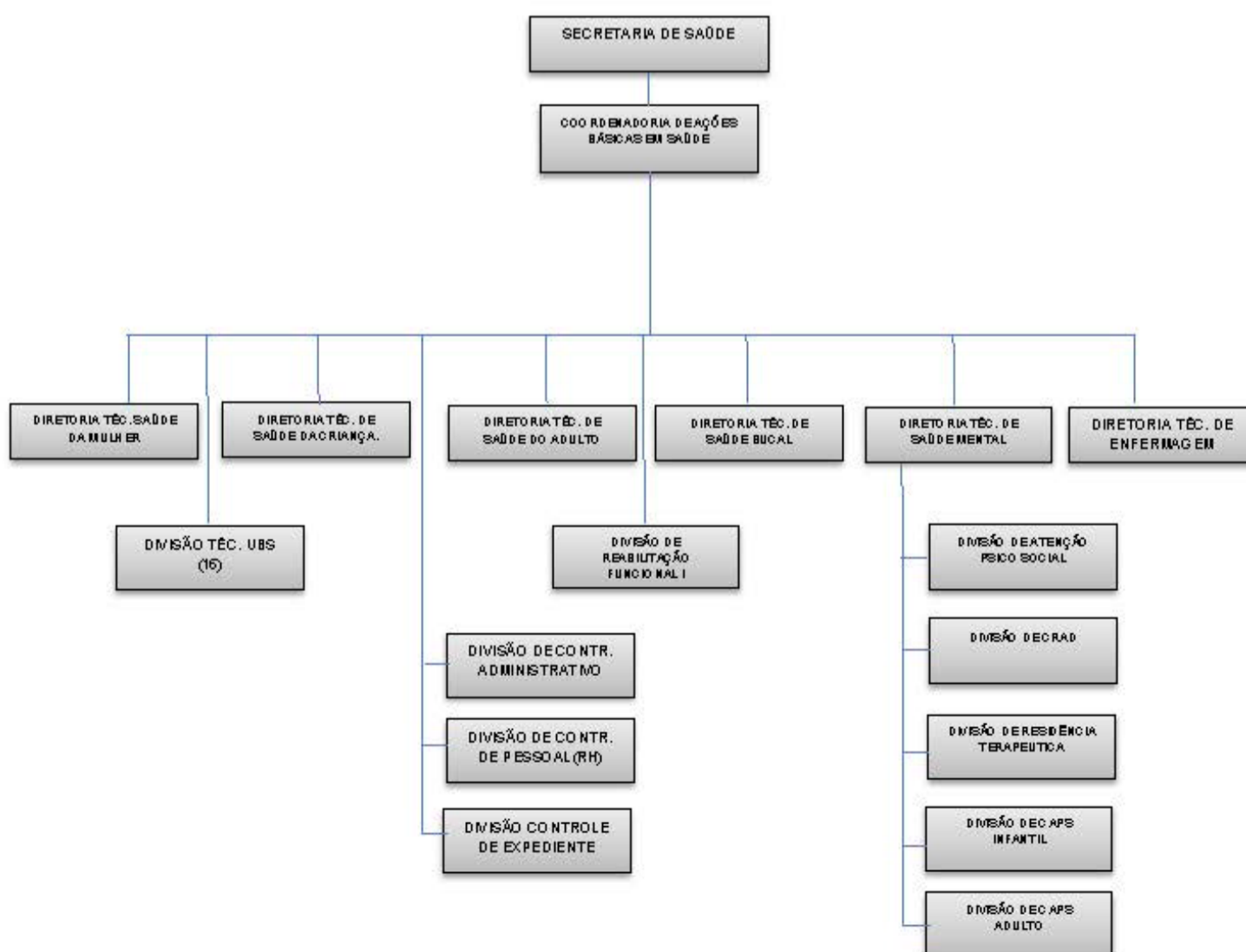



## SECRETARIA DE NEGÓCIOS JURÍDICOS

### ORGANOGRAMA

#### COORDENADORIA DE ASSISTÊNCIA ESPECIALIZADA

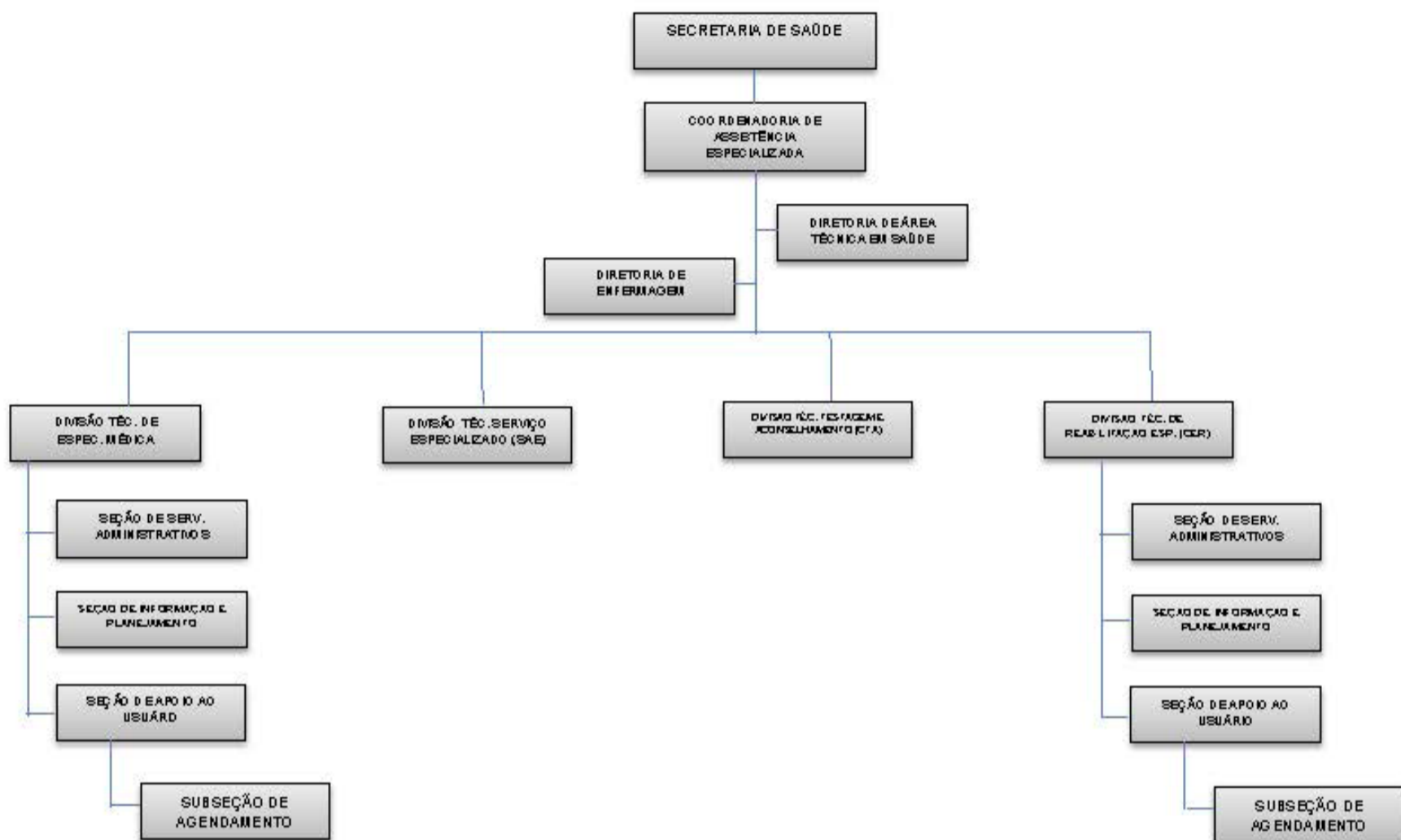

### ORGANOGRAMA

#### COORDENADORIA DE CONTRATOS

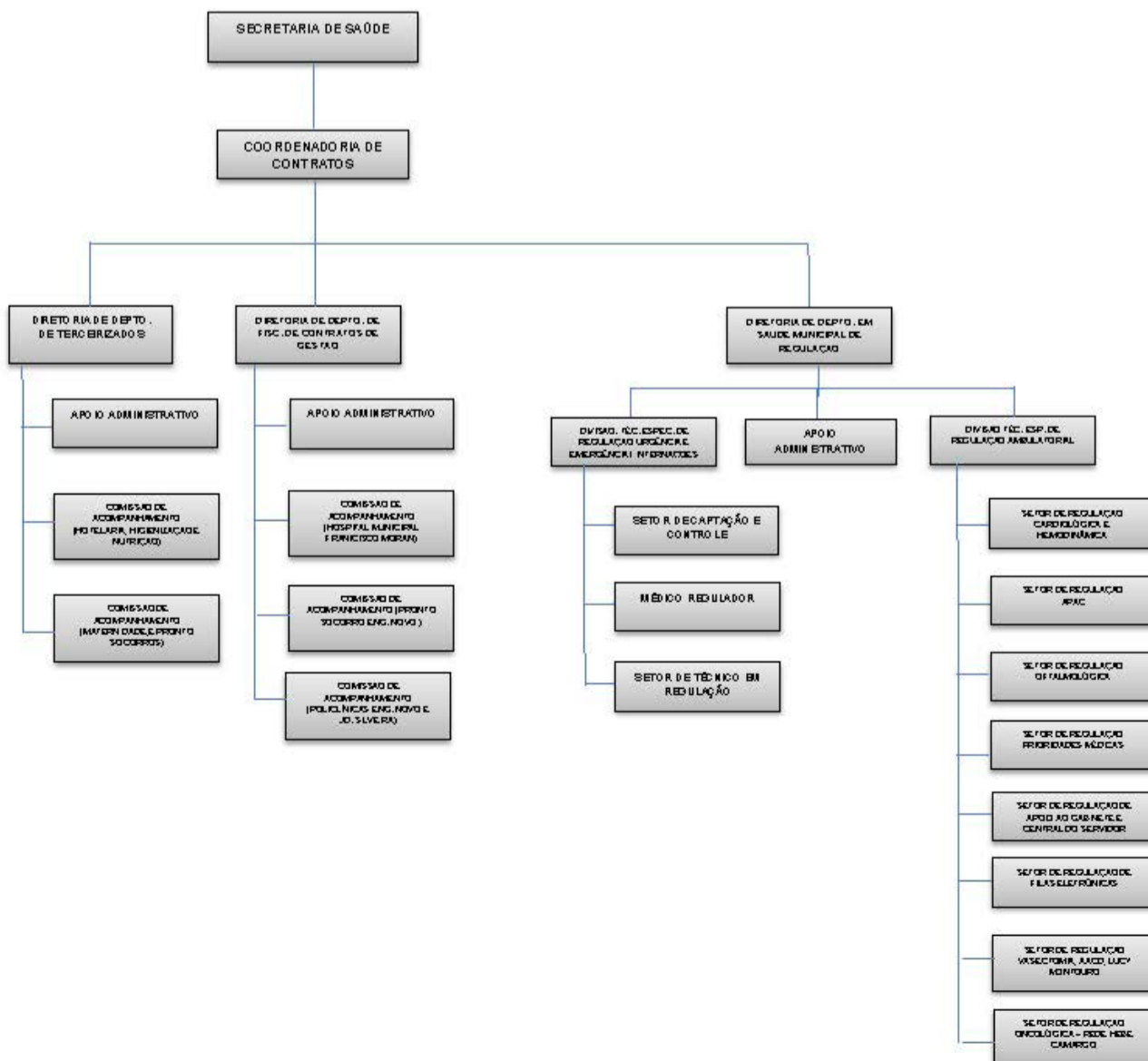



## SECRETARIA DE NEGÓCIOS JURÍDICOS

## ORGANOGRAMA

## COORDENADORIA DE PLANEJAMENTO

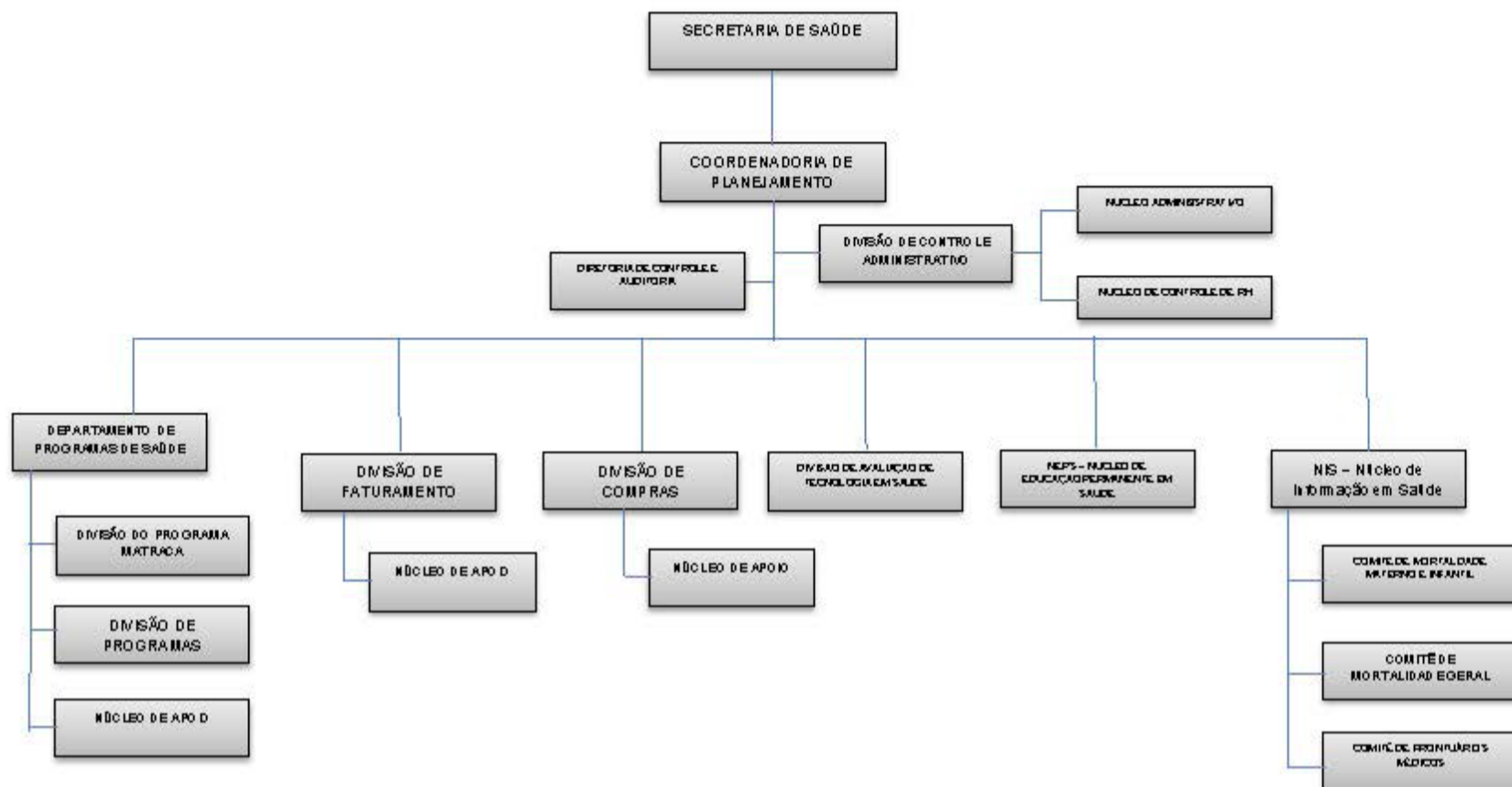

## ORGANOGRAMA

## COORDENADORIA DE VIGILÂNCIA SANITÁRIA

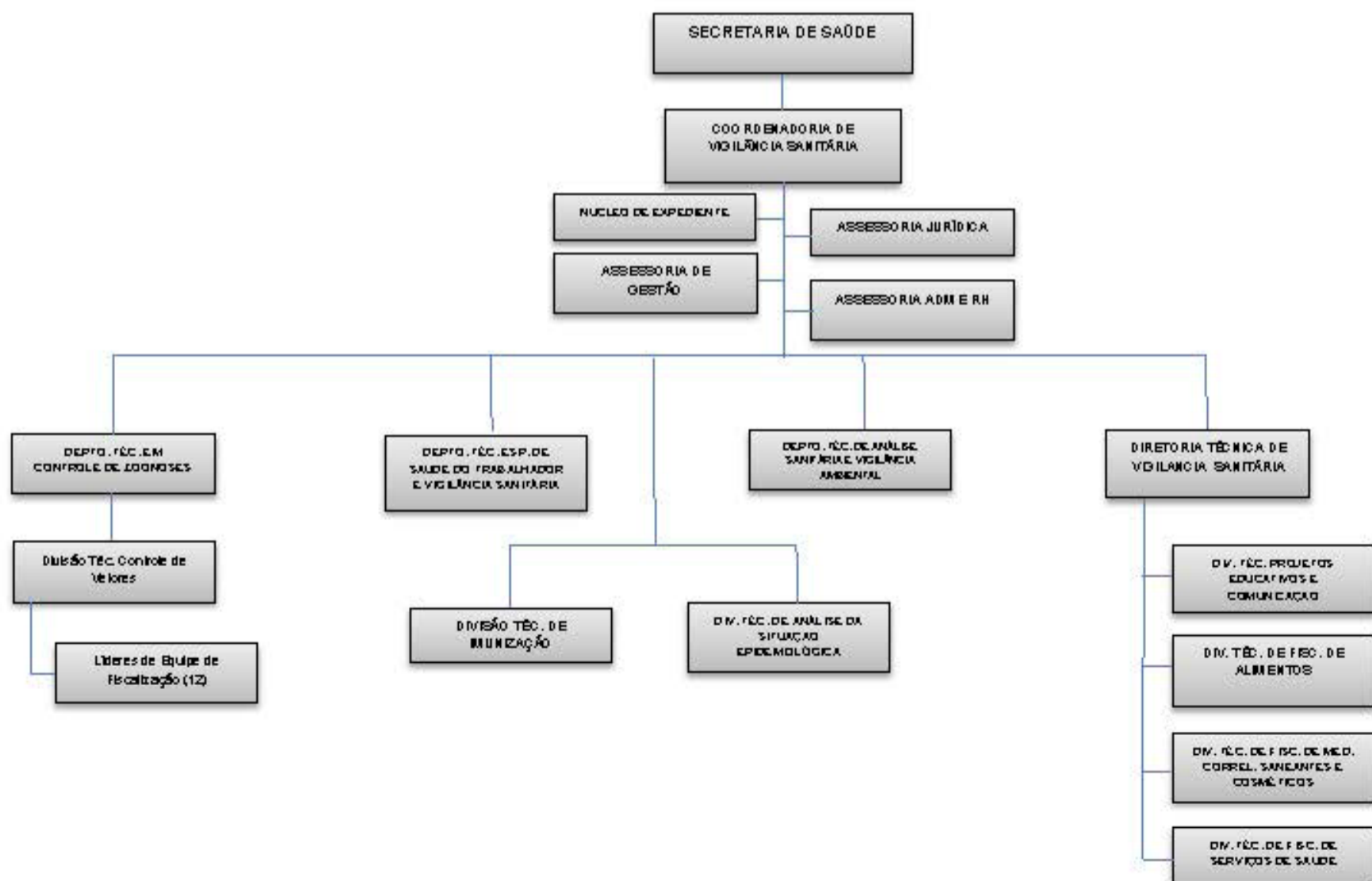



**SECRETARIA DE NEGÓCIOS JURÍDICOS**

**ORGANOGRAMA**

**COORDENADORIA PRONTO ATENDIMENTO ADULTO E INFANTIL**

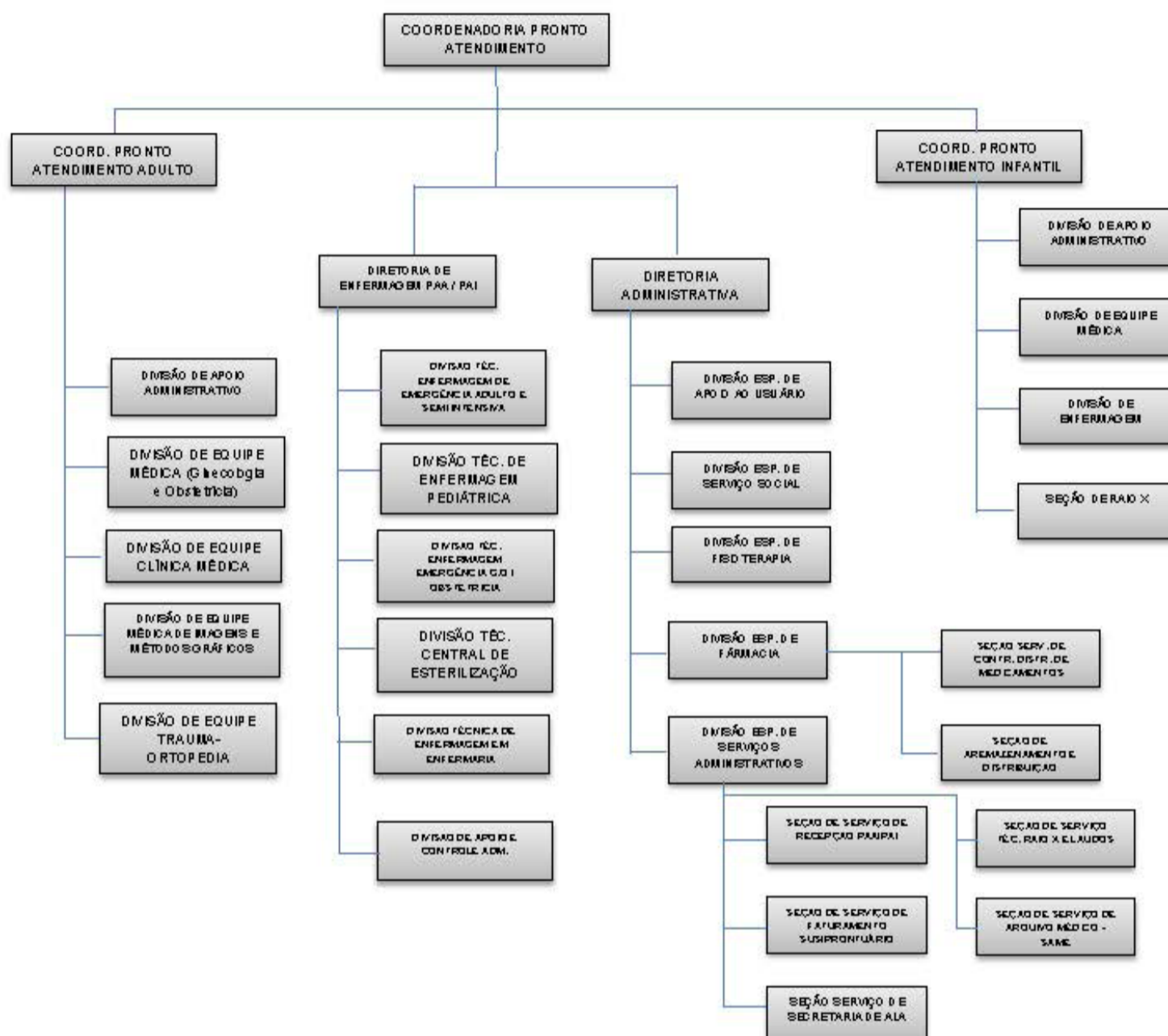

**ORGANOGRAMA**

**DIRETORIA DE ÁREA TÉCN. DE SAÚDE DE ANÁLISES CLÍNICAS**

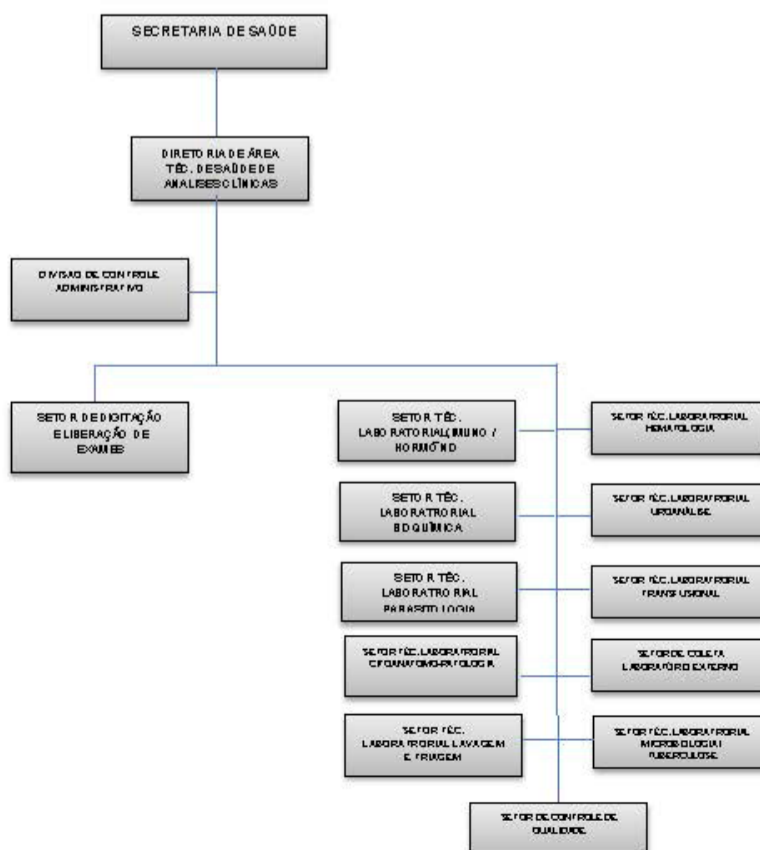





## SECRETARIA DE NEGÓCIOS JURÍDICOS

## ORGANOGRAMA

## DIRETORIA DE ÁREA TÉCN. EM QUALIDADE E SEGURANÇA DO PACIENTE

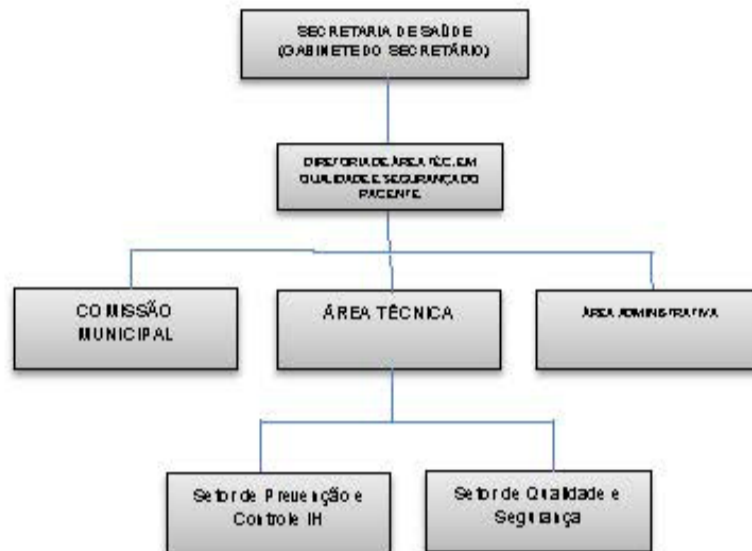

## ORGANOGRAMA

## SECRETARIA DE SAÚDE

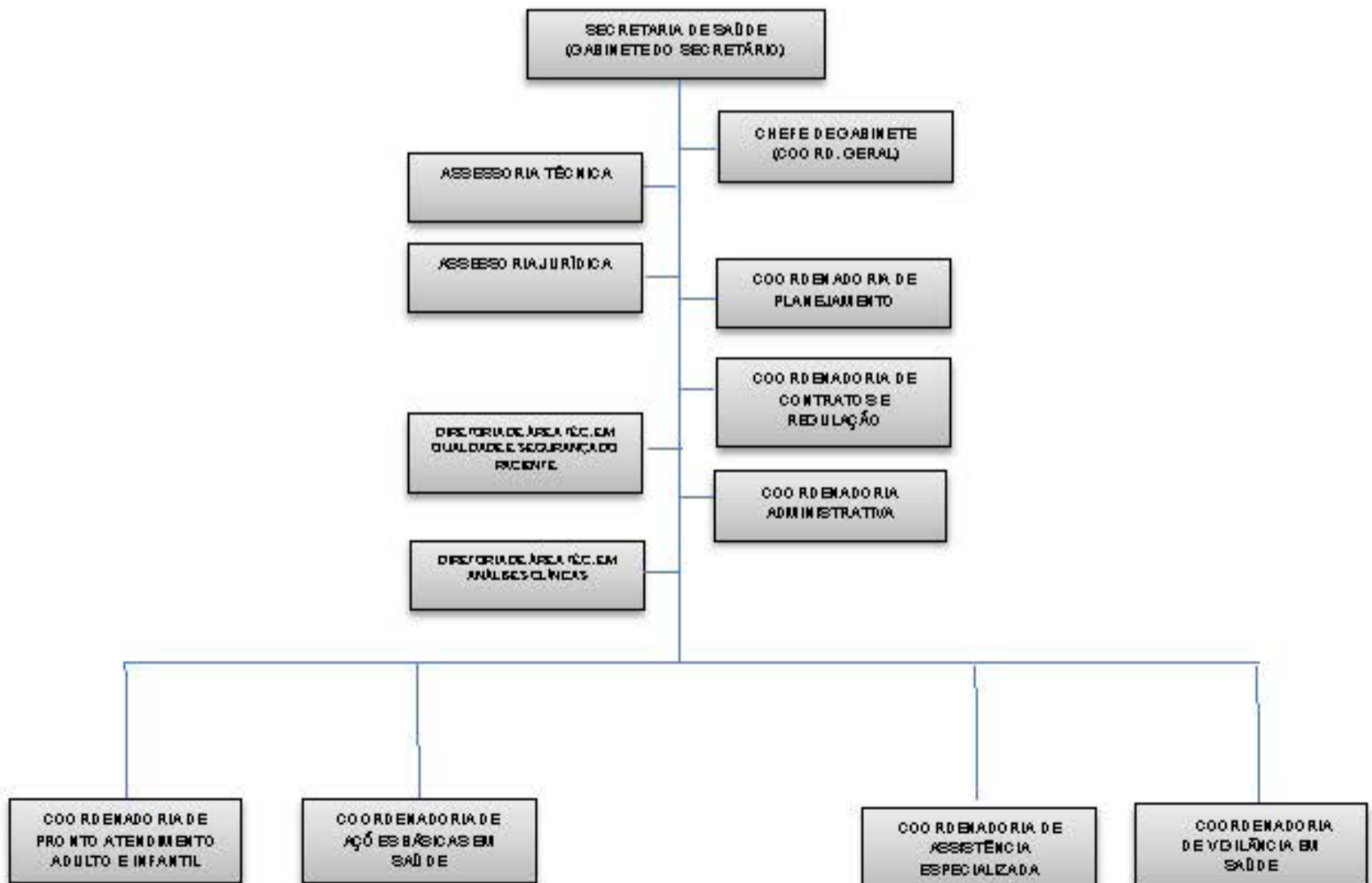



**SECRETARIA DE NEGÓCIOS JURÍDICOS**

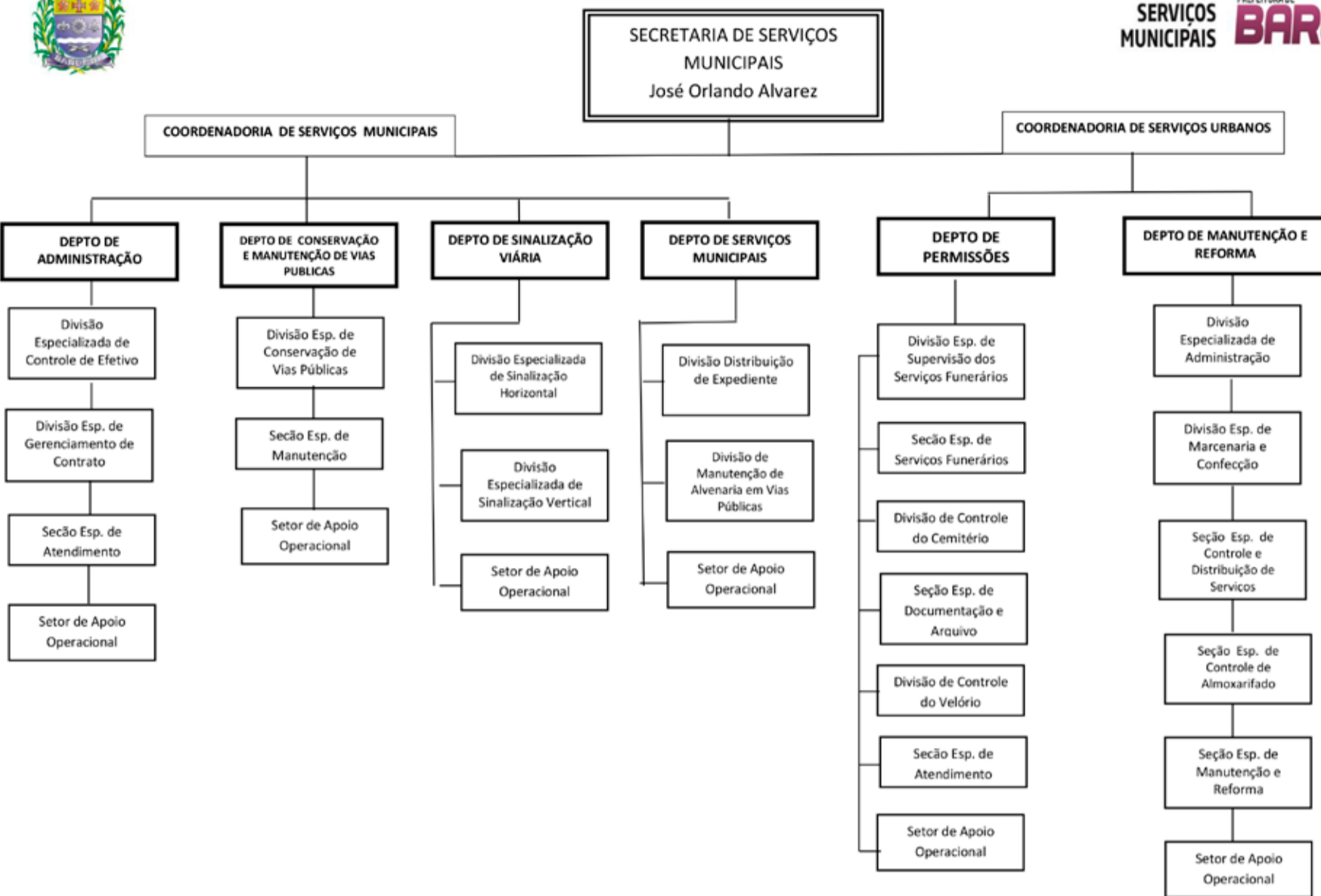

**ORGANOGRAMA GERAL DA SECRETARIA DE SEGURANÇA E MOBILIDADE URBANA**

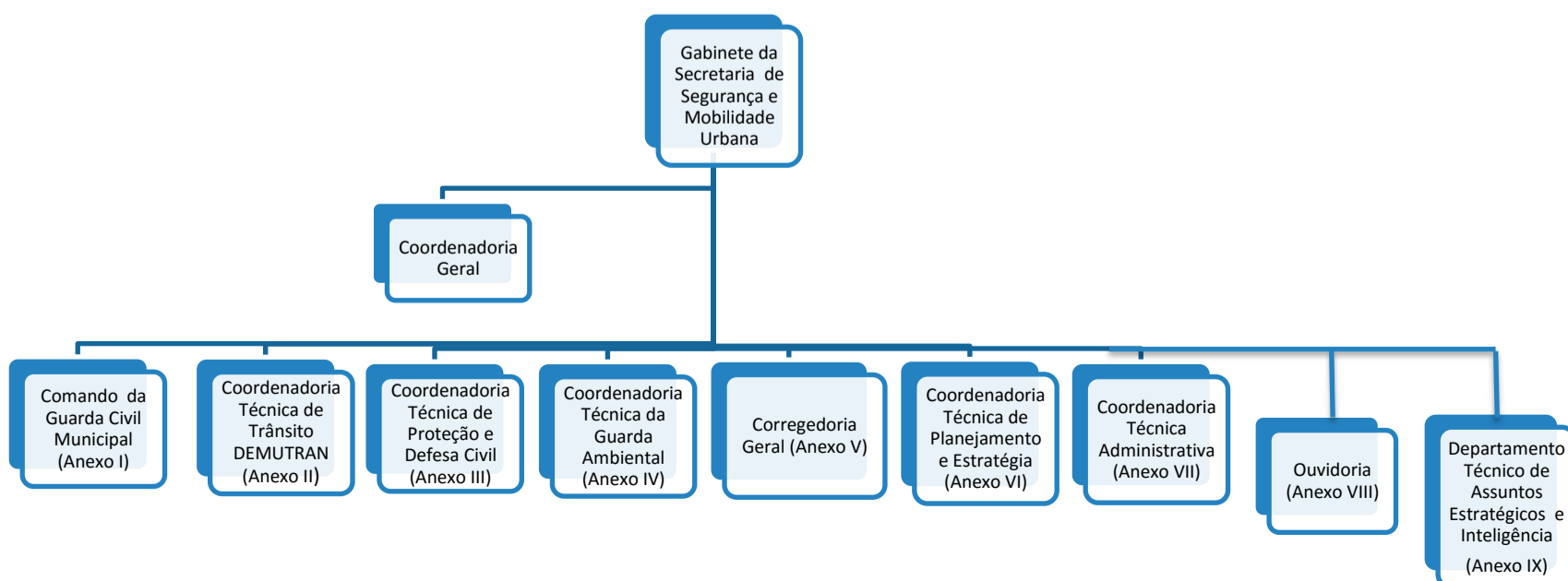



SECRETARIA DE NEGÓCIOS JURÍDICOS

SECRETARIA DE SEGURANÇA E MOBILIDADE URBANA



ANEXO I

COMANDO DA GUARDA CIVIL MUNICIPAL

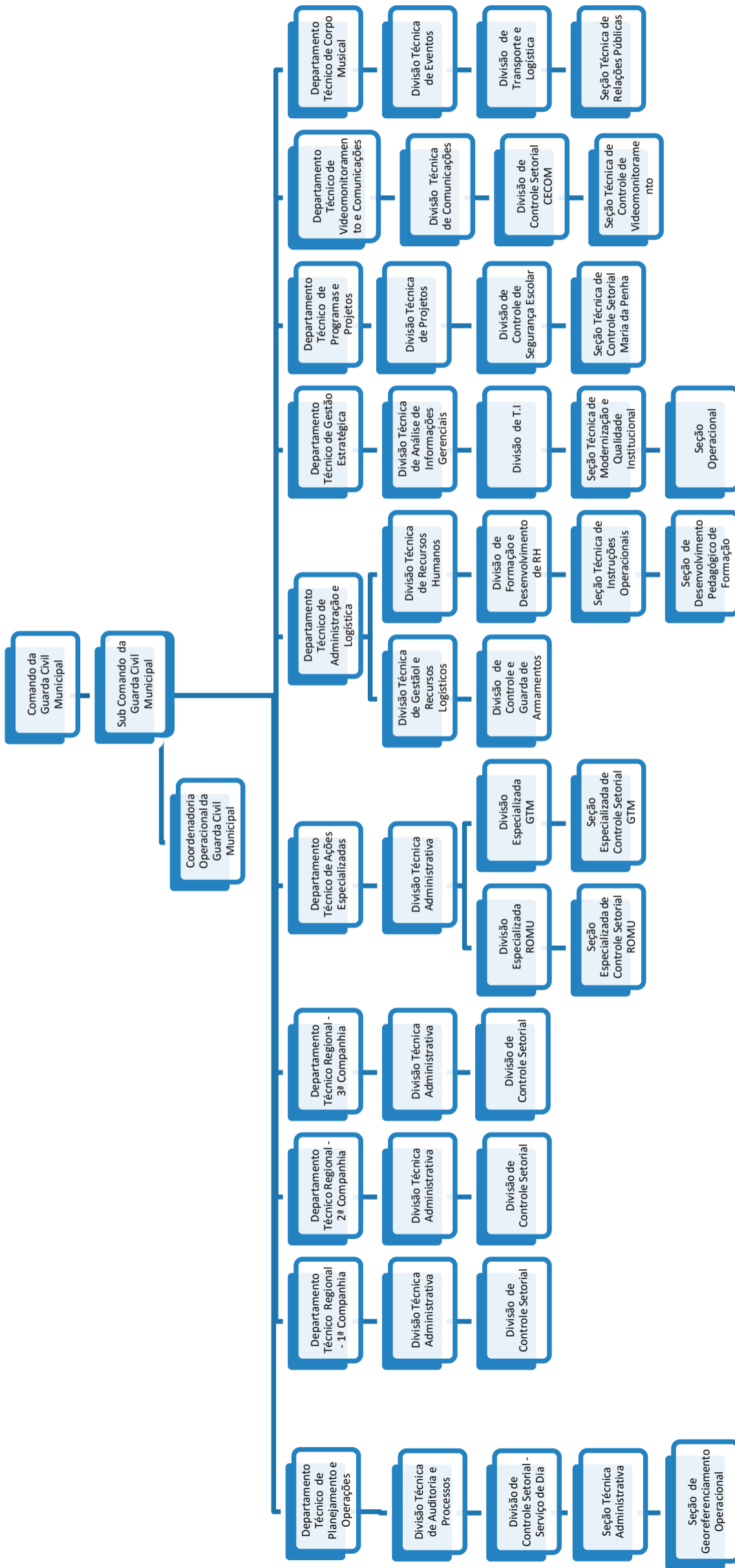



**COORDENADORIA TÉCNICA DE TRÂNSITO - DEMUTRAN**

**ANEXO II**

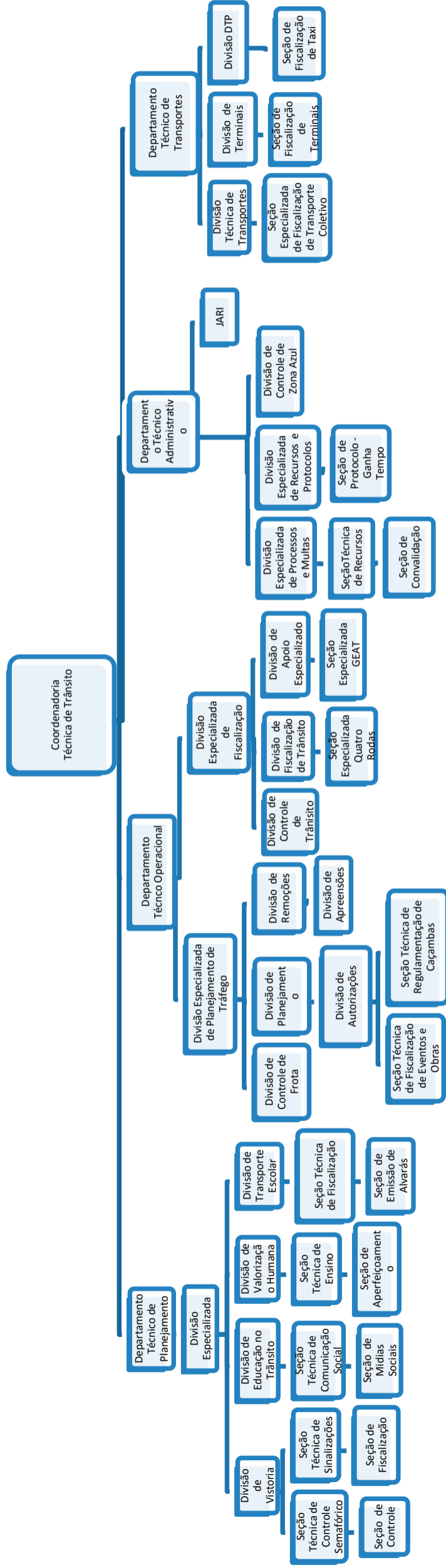



## SECRETARIA DE NEGÓCIOS JURÍDICOS

SECRETARIA DE  
**SEGURANÇA E  
MOBILIDADE URBANA**PREFEITURA DE  
**BARUERI**  
CIDADE INTELIGENTE

## ANEXO III

## COORDENADORIA TÉCNICA DE PROTEÇÃO E DEFESA CIVIL

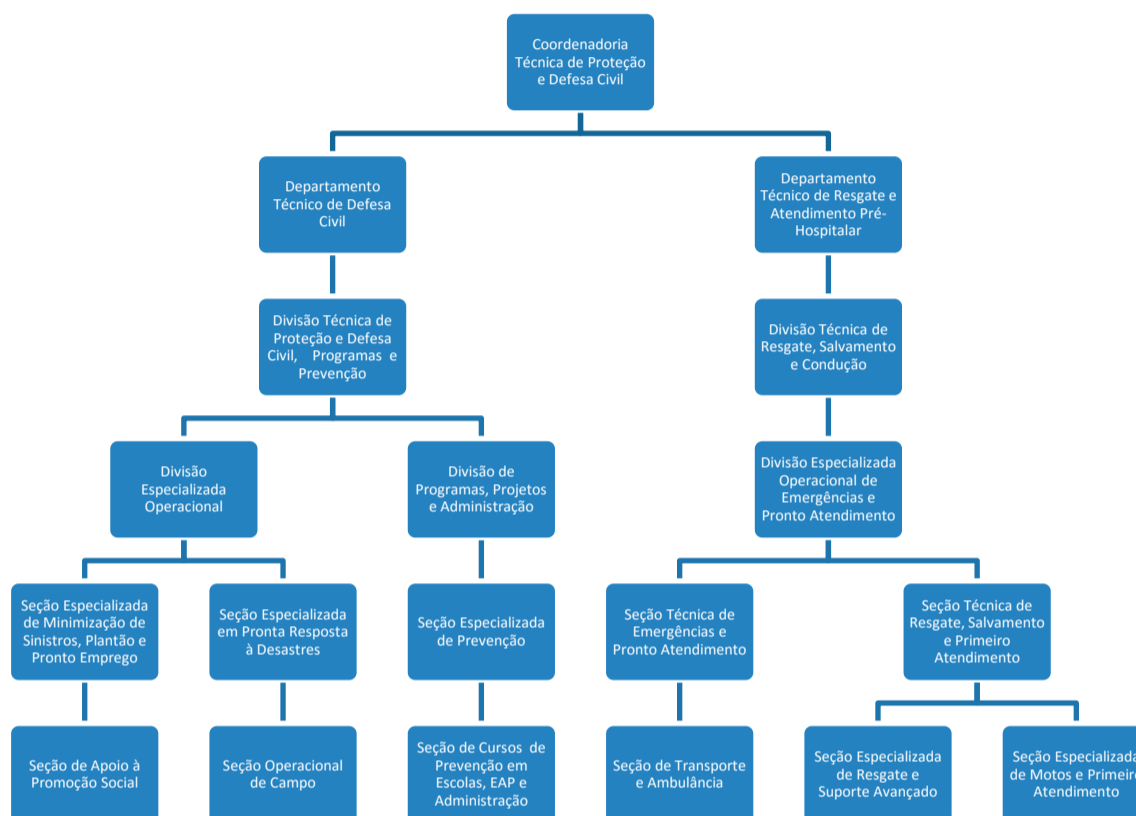
SECRETARIA DE  
**SEGURANÇA E  
MOBILIDADE URBANA**PREFEITURA DE  
**BARUERI**  
CIDADE INTELIGENTE

## ANEXO IV

## COORDENADORIA TÉCNICA DE GUARDA AMBIENTAL

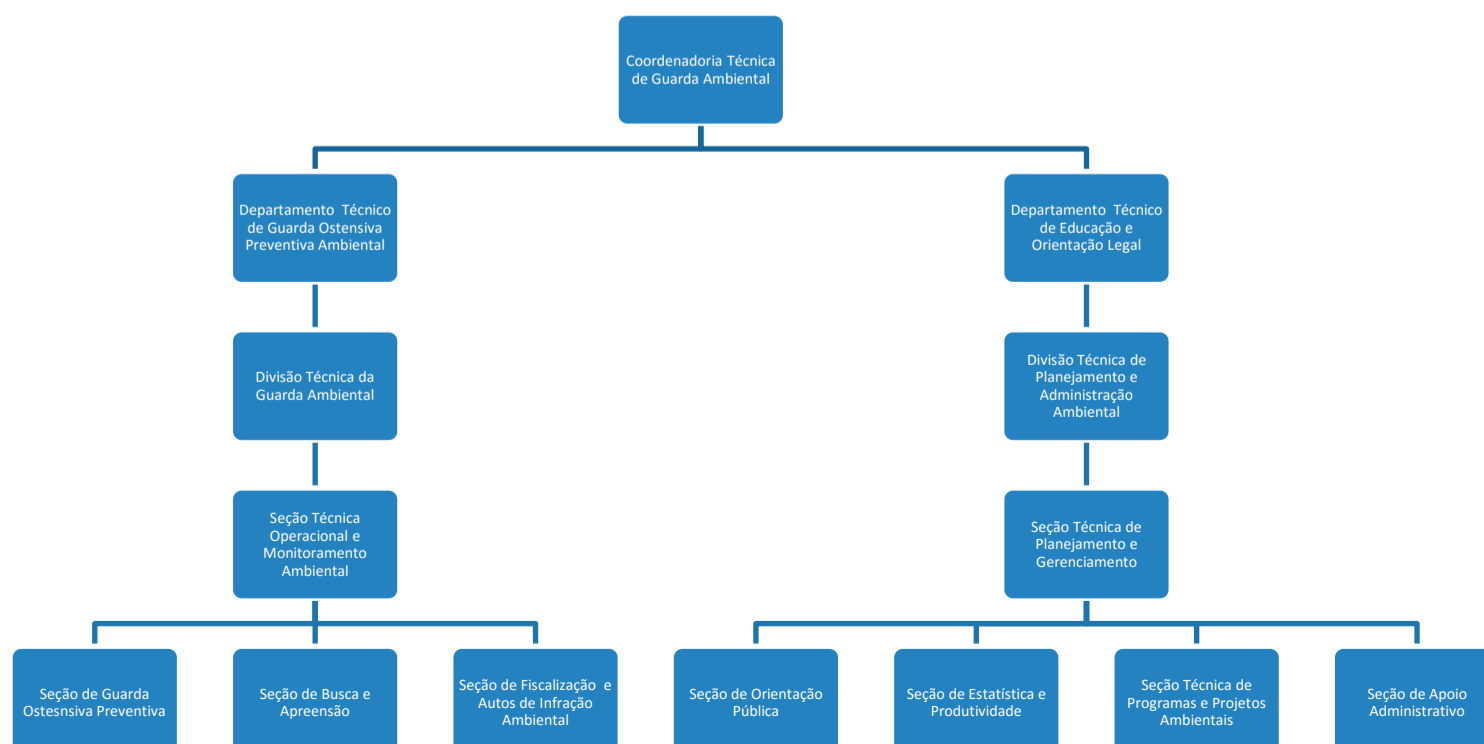



**SECRETARIA DE NEGÓCIOS JURÍDICOS**



SECRETARIA DE  
**SEGURANÇA E  
MOBILIDADE URBANA**



**ANEXO V**

**CORREGEDORIA GERAL**

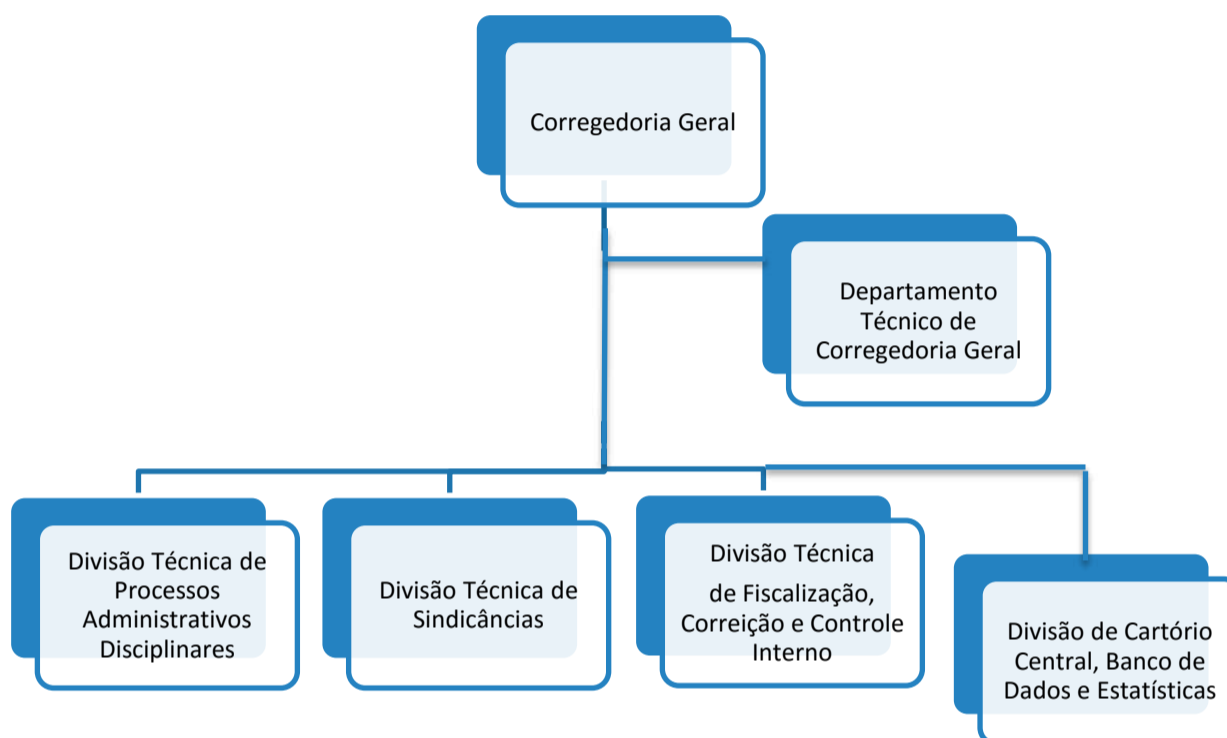

SECRETARIA DE  
**SEGURANÇA E  
MOBILIDADE URBANA**



**ANEXO VIII**

**OUVIDORIA**

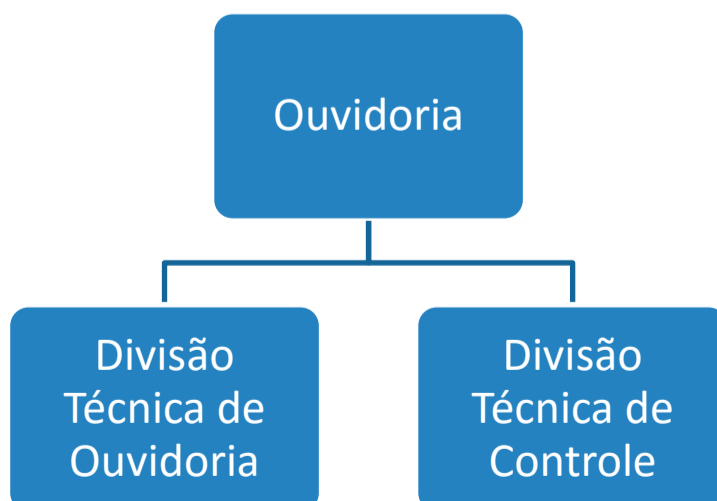



## SECRETARIA DE NEGÓCIOS JURÍDICOS

SECRETARIA DE  
**SEGURANÇA E  
MOBILIDADE URBANA**PREFEITURA DE  
**BARUERI**  
CIDADE INTELIGENTE

## ANEXO VI

## COORDENADORIA TÉCNICA DE PLANEJAMENTO E ESTRATÉGIA

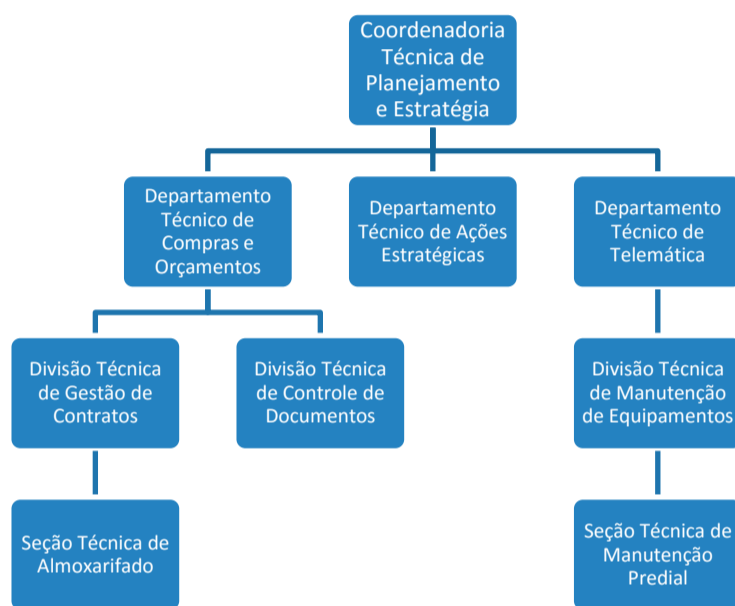
SECRETARIA DE  
**SEGURANÇA E  
MOBILIDADE URBANA**PREFEITURA DE  
**BARUERI**  
CIDADE INTELIGENTE

## ANEXO VII

## COORDENADORIA TÉCNICA ADMINISTRATIVA

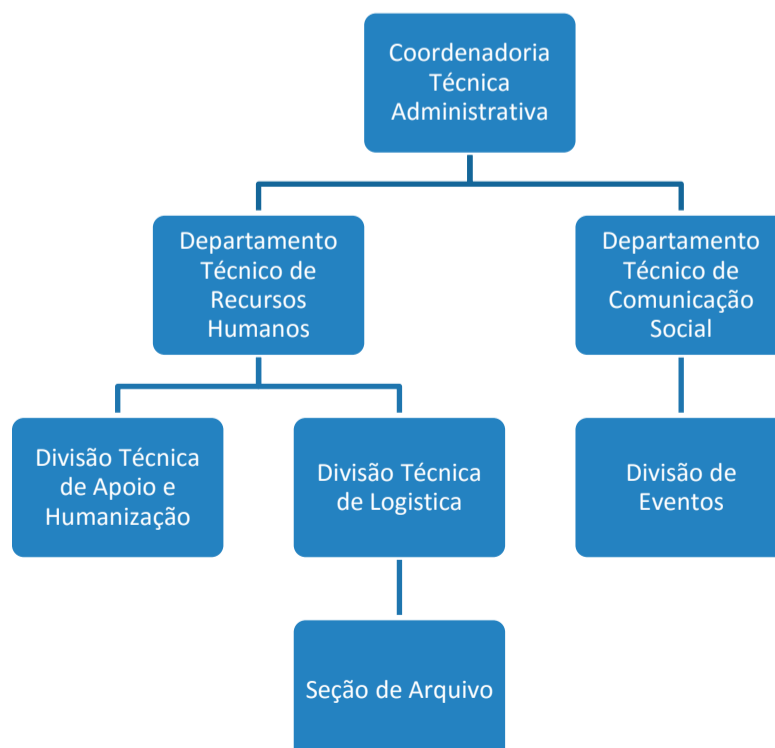



**SECRETARIA DE NEGÓCIOS JURÍDICOS**



SECRETARIA DE **SEGURANÇA E MOBILIDADE URBANA**

PREFEITURA DE **BARUERI**  
CIDADE INTELIGENTE

**ANEXO IX**

**DEPARTAMENTO TÉCNICO DE ASSUNTOS ESTRATÉGICOS E INTELIGÊNCIA**

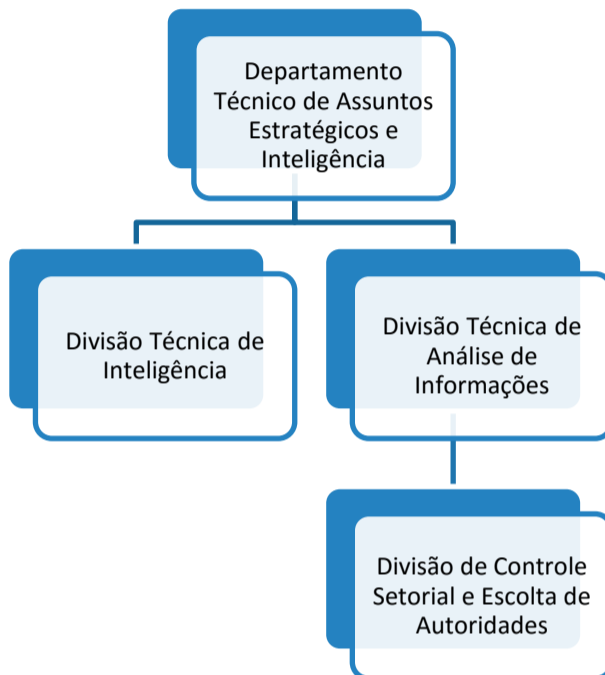

**DECRETO Nº 8.583, DE 30 DE JUNHO DE 2017**  
"DISPÕE SOBRE ABERTURA DE CRÉDITO ADICIONAL SUPLEMENTAR."

**RUBENS FURLAN**, Prefeito do Município de Barueri, usando das atribuições que lhe são conferidas por lei,

**DECRETA:**

**Art. 1º.** Fica a Secretaria de Finanças, com fundamento na Lei nº 2.466/2016, art. 8º, alterada pela Lei nº 2.484/16, autorizada a proceder a abertura de crédito adicional, no montante de R\$ 3.155.000,00 (três milhões, cento e cinquenta e cinco mil reais) para suplementar as seguintes dotações:

<b>02</b>	<b>PREFEITURA MUNICIPAL</b>		
<b>02.03</b>	<b>SECRETARIA DOS NEGÓCIOS JURÍDICOS</b>		
<b>02.03.01</b>	<b>SECRETARIA DOS NEGÓCIOS JURÍDICOS</b>		
33903600	OUTROS SERVIÇOS DE TERCEIROS PESSOA FÍSICA	R\$ 30.000,00	
04.122.0009.2009	MANUT.DA SECRETARIA DOS NEGÓCIOS JURÍDICOS		
<b>02.08</b>	<b>SECRETARIA DE SERVIÇOS MUNICIPAIS</b>		
<b>02.08.03</b>	<b>COORDENADORIA DE SERVIÇOS URBANOS</b>		
33903000	MATERIAL DE CONSUMO	R\$ 200.000,00	
12.361.0032.2020	MANUTENÇÃO DE PRÉDIOS ENSINO FUNDAMENTAL		
<b>02.09</b>	<b>SECRETARIA DE PROMOÇÃO SOCIAL</b>		
<b>02.09.06</b>	<b>FUNDO MUNICIPAL DE ASSISTÊNCIA SOCIAL</b>		
33903600 D.R. 05	OUTROS SERVIÇOS DE TERCEIROS PESSOA FÍSICA	R\$ 15.000,00	
08.244.0037.2029	PROTEÇÃO SOCIAL BÁSICA		
<b>02.11</b>	<b>SECRETARIA DE REC. NAT.E MEIO AMBIENTE</b>		
<b>02.11.01</b>	<b>SECRETARIA DE REC. NAT.E MEIO AMBIENTE</b>		
33903600	OUTROS SERVIÇOS DE TERCEIROS PESSOA FÍSICA	R\$ 15.000,00	
18.122.0041.2034	MANUTENÇÃO DA SECRET.RECURSOS NAT.E MEIO AMBIENTE		
<b>02.13</b>	<b>SECRETARIA DE DESENVOLVIMENTO ECONÔMICO E TRABALHO</b>		
<b>02.13.02</b>	<b>SECRETARIA DE DESENVOLVIMENTO ECONÔMICO E TRABALHO</b>		
33903600	OUTROS SERVIÇOS DE TERCEIROS PESSOA FÍSICA	R\$ 15.000,00	
04.122.0042.2039	MANUT.DA SECRETARIA DE DESENVOLVIMENTO ECONÔMICO E TRABALHO		
<b>02.14</b>	<b>SECRETARIA DE EDUCAÇÃO</b>		
<b>02.14.02</b>	<b>ENSINO FUNDAMENTAL</b>		
33903000	MATERIAL DE CONSUMO	R\$ 100.000,00	
12.361.0049.2041	MANUTENÇÃO DO ENSINO FUNDAMENTAL		
<b>02.14.03</b>	<b>ESCOLAS MATERNAIS</b>		
33903900	OUTROS SERVIÇOS DE TERCEIROS PESSOA JURÍDICA	R\$ 1.200.000,00	
12.365.0046.2043	MANUTENÇÃO DAS ESCOLAS MATERNAIS		
<b>02.19</b>	<b>FUNDO MUNICIPAL DE SAÚDE</b>		
<b>02.19.01</b>	<b>SECRETARIA DE SAÚDE</b>		
33903600	OUTROS SERVIÇOS DE TERCEIROS PESSOA FÍSICA	R\$ 80.000,00	
10.122.0060.2061	MANUTENÇÃO DA SECRETARIA DE SAÚDE		
<b>02.19.02</b>	<b>AÇÕES BÁSICAS E ESPECIALIZADA</b>		
33903000 D.R. 05	MATERIAL DE CONSUMO	R\$ 500.000,00	
10.301.0072.2062	AÇÕES BÁSICAS E ESPECIALIZADA		
<b>02.19.03</b>	<b>EMERGÊNCIA, URGÊNCIA E MATERNIDADE</b>		
33903000	MATERIAL DE CONSUMO	R\$ 1.000.000,00	
10.302.0061.2063	EMERGÊNCIA, URGÊNCIA E MATERNIDADE		
<b>TOTAL.....</b>		<b>R\$ 3.155.000,00</b>	

**Art. 2º.** O crédito adicional de trata o artigo anterior correrá por conta da anulação parcial das seguintes dotações:

<b>02</b>	<b>PREFEITURA MUNICIPAL</b>		
<b>02.03</b>	<b>SECRETARIA DOS NEGÓCIOS JURÍDICOS</b>		
<b>02.03.01</b>	<b>SECRETARIA DOS NEGÓCIOS JURÍDICOS</b>		
44905200	EQUIPAMENTOS E MATERIAL PERMANENTE	R\$ 30.000,00	
04.122.0009.2009	MANUT.DA SECRETARIA DOS NEGÓCIOS JURÍDICOS		
<b>02.09</b>	<b>SECRETARIA DE PROMOÇÃO SOCIAL</b>		
<b>02.09.02</b>	<b>SECRET. DE PROMOÇÃO SOCIAL</b>		
33903900	OUTROS SERVIÇOS DE TERCEIROS PESSOA JURÍDICA	R\$ 45.000,00	
08.244.0033.2025	MANUT.DA SECRET.DE PROMOÇÃO SOCIAL		
<b>02.14</b>	<b>SECRETARIA DE EDUCAÇÃO</b>		
<b>02.14.03</b>	<b>ESCOLAS MATERNAIS</b>		
44905100	OBRA E INSTALAÇÕES	R\$ 1.200.000,00	
12.365.0046.1019	CONSTR./AMPL/REF.ESCOLAS MATERNAIS		
33904800	OUTROS AUXÍLIOS FINANCEIROS A PESSOA FÍSICA	R\$ 300.000,00	
12.365.0046.2089	BOLSA MATERNAL		
<b>02.19</b>	<b>FUNDO MUNICIPAL DE SAÚDE</b>		
<b>02.19.02</b>	<b>AÇÕES BÁSICAS E ESPECIALIZADA</b>		
33903900 D.R. 05	OUTROS SERVIÇOS DE TERCEIROS PESSOA JURÍDICA	R\$ 500.000,00	
10.301.0072.2062	AÇÕES BÁSICAS E ESPECIALIZADA		
<b>02.19.03</b>	<b>EMERGÊNCIA, URGÊNCIA E MATERNIDADE</b>		
33903000 D.R. 05	MATERIAL DE CONSUMO	R\$ 1.080.000,00	
10.302.0061.2063	EMERGÊNCIA, URGÊNCIA E MATERNIDADE		
<b>TOTAL.....</b>		<b>R\$ 3.155.000,00</b>	

**Art. 3º.** Este decreto entra em vigor na data de sua publicação.

**Art. 4º.** Revogam-se as disposições em contrário.

Prefeitura Municipal de Barueri, 30 de junho de 2017.  
**RUBENS FURLAN**  
Prefeito Municipal

**CERTIFICADO DE ORGANIZAÇÃO SOCIAL**

**O MUNICÍPIO DE BARUERI**, Pessoa Jurídica de Direito Público Interno, inscrito no **CNPJ/MF sob o nº 46.523.015/0001-35**, com sede na Rua Prof. João da Matta e Luz, 84, Centro, Barueri, Estado de São Paulo, neste ato representado pelo Prefeito Municipal, **RUBENS FURLAN**, nos termos do que dispõe a Lei Municipal nº 1.360, de 30 de abril de 2003, outorga a **ASSOCIAÇÃO DE PROTEÇÃO À MATERNIDADE E A INFÂNCIA DE MUTUIPE – INSTITUTO MARIE PIERRE DE SAÚDE, CNPJ. 14.812.333/0001-20**, com sede na Rua Dr. Bartolomeu Chaves, s/n, térreo, Centro – Matuipe/BA, a qualificação como **ORGANIZAÇÃO SOCIAL**, na área de Saúde.

Barueri, 28 de junho de 2017.

**RUBENS FURLAN**  
Prefeito Municipal



**SECRETARIA DE NEGÓCIOS JURÍDICOS****DECRETO Nº 8.582, DE 29 DE JUNHO DE 2017****“DISPÕE SOBRE A CRIAÇÃO DOS ESTABELECIMENTOS DE ENSINO QUE ESPECIFICA.”**

**RUBENS FURLAN**, Prefeito do Município de Barueri, usando das atribuições que lhe são conferidas por lei e considerando o que consta do Ofício SED nº 794/2017,

**DECRETA:**

**Art. 1º.** Ficam criadas as Escolas Maternais Municipais abaixo, para funcionamento a partir de 1º de agosto de 2017:

I – a Escola Maternal Municipal do Jardim Líbano, situada no Prolongamento da Rua Goiânia, nº 299, Jardim Líbano – Votupoca;

II – a Escola Maternal Municipal “Nelson Marques”, situada na Rua Otacilio Alves Martins, 75 – Parque Imperial;

III – a Escola Maternal Municipal “Luzia Maria da Conceição Lima”, situada na Rua Rio Barueri Mirim, 175 – Jardim Belval.

**Art. 2º.** As escolas em apreço ficam vinculadas à Secretaria de Educação, devendo observar o Regimento Comum e os Planos de Cursos das escolas municipais.

**Art. 3º.** Este decreto entra em vigor na data de sua publicação.

Barueri, 29 de junho de 2017.

**RUBENS FURLAN**  
Prefeito Municipal

**DECRETO Nº 8.584, DE 30 DE JUNHO DE 2017****“DISPÕE SOBRE ABERTURA DE CRÉDITO ADICIONAL SUPLEMENTAR.”**

**RUBENS FURLAN**, Prefeito do Município de Barueri, usando das atribuições que lhe são conferidas por lei,

**DECRETA:**

**Art. 1º.** Fica a Secretaria de Finanças, com fundamento na Lei nº 2.485/2016, art. 4º, autorizada a proceder a abertura de crédito adicional, no montante de R\$ 300.000,00 (trezentos mil reais) para suplementar as seguintes dotações:

<b>02</b>	<b>PREFEITURA MUNICIPAL</b>		
<b>02.14</b>	<b>SECRETARIA DE EDUCAÇÃO</b>		
<b>02.14.03</b>	<b>ESCOLAS MATERNAS</b>		
33903900	OUTROS SERVIÇOS DE TERCEIROS	PESSOA JURÍDICA	R\$ 300.000,00
12.365.0046.2043	MANUTENÇÃO DAS ESCOLAS MATERNAS		

**TOTAL.....R\$ 300.000,00**

**Art. 2º.** O crédito adicional de trata o artigo anterior correrá por conta do superávit financeiros do exercício anterior:

**TOTAL.....R\$ 300.000,00**

**Art. 3º.** Este decreto entra em vigor na data de sua publicação.

**Art. 4º.** Revogam-se as disposições em contrário.

Barueri, 30 de junho de 2017.

**RUBENS FURLAN**  
Prefeito Municipal

 **CONSELHO MUNICIPAL DOS DIREITOS DA CRIANÇA E DO ADOLESCENTE****RESOLUÇÃO Nº 103/17****“Dispõe sobre o indeferimento do pedido de registro da Associação de Ações Sociais e Comunitárias – Pequenos Leões, junto ao Conselho Municipal dos Direitos da Criança e do Adolescente de Barueri - CMDCA”.**

O Conselho Municipal dos Direitos da Criança e do Adolescente de Barueri, em reunião realizada no dia 22 (vinte e dois) de junho de 2017, no uso das atribuições que lhe são conferidas pela Lei nº 1.976 de 12 de agosto de 2010, e pela Resolução nº 28, de 21 de agosto de 2012, RESOLVE:

I - Indeferir o pedido de registro da Associação de **Ações Sociais e Comunitárias – Pequenos Leões** junto ao CMDCA, por não atender aos critérios previstos na Resolução CMDCA nº 28/12;

II - Esta Resolução entrará em vigor na data de sua publicação;

III - Revogam-se as disposições em contrário.

Barueri, 29 de junho de 2017.

**MARIANA DE OLIVEIRA LEITE**  
Presidente do CMDCA

**RESOLUÇÃO Nº 104/17****“Dispõe sobre a Manutenção do Registro de entidades junto ao Conselho Municipal dos Direitos da Criança e do Adolescente de Barueri – CMDCA”.**

O Conselho Municipal dos Direitos da Criança e do Adolescente de Barueri, em Reunião Ordinária realizada no dia 25 (vinte e cinco) de Maio de 2017, no uso das atribuições que lhe são conferidas pela Lei nº 1.976, de 12.08.2010 e pela Resolução nº 28 de 21.08.2012, RESOLVE:

**Artigo 1º** – Aprovar a Manutenção do Registro das entidades, abaixo relacionadas, no CMDCA:

- ACM – Associação Cristã de Moços de São Paulo
- CAMP – Centro de Apoio e Monitoramento Pré-Profissionalizante de Barueri
- CIEE – Centro de Integração Empresa-Escola
- GRB – Grêmio Recreativo de Barueri
- IEPPC – Instituto Social Parque dos Camargos
- Associação Promoart
- PROJAB – Projeto de Ação Social de Barueri
- Recanto Infantil – Associação Assistencial Paróquia São João Batista de Barueri

**Artigo 2º** – A manutenção do Registro será válida até 30 (trinta) de abril de 2018, conforme disposto no artigo 26, da Resolução nº 28/12 – CMDCA.

**Artigo 3º** – Esta Resolução entrará em vigor na data de sua publicação.

**Artigo 4º** – Revogam-se as disposições em contrário.

Barueri, 29 de junho de 2017.  
**MARIANA DE OLIVEIRA LEITE**  
Presidente do CMDCA

 **SECRETARIA DE RECURSOS NATURAIS  
E MEIO AMBIENTE**

Secretaria de Recursos Naturais e Meio Ambiente – SEMA  
Departamento de Controle Ambiental - DQA

**Relação de empresas que receberam a Licença Ambiental.**

A SEMA/DQA com uso das atribuições que lhe foram atribuídas pela Resolução SMA nº 102, de 21 de dezembro de 2016 e Decreto Municipal nº 7.971 de 10 de setembro de 2014 consoante a Deliberação CONSEMA- Conselho Estadual de Meio Ambiente normativa nº 001 de 23 de abril de 2014 e após a apreciação do COMDEMA – Conselho de Desenvolvimento Urbano e Meio Ambiente, torna público que CONCEDEU Licenças Ambientais às seguintes empresas:

**1- MARTHA IND. E COM. DE EMBALAGENS PLÁSTICAS LTDA-ME****CNPJ- 12.280.520/0001-84**

Recebeu da SEMA/Barueri a Licença de Operação Renovação nº 49862.17 válida até 26/05/2021 para Fabricação de embalagens e material promocional, no endereço da Rua São João do Araguaia,381 – Jd Califórnia – Barueri/SP.

**2- ELISIO LIOGI AJEKA-EPP.****CNPJ- 05.781.035/00001-29**

Recebeu da SEMA/Barueri a Licença Prévia e de Instalação nº 62267.17 válida até 09/06/2018 para Fabricação de artefatos para pesca e esporte, no endereço da Rua Pompéia,392- Ch. Marco – Barueri/SP.

**3- MAKERPRO IND. E COM. DE SUPLEMENTOS ALIMENTARES LTDA.****CNPJ- 10.394.753/0001-09**

Recebeu da SEMA/Barueri a Licença Prévia e de Instalação nº 55096.17 válida até 01/06/2018 para Acondicionamento de suplementos alimentares, no endereço da Rua Araras,16 – Jd Califórnia – Barueri/SP.

**4- R.N USINAGENS E MANUTENÇÃO DE EQUIP. IND. LTDA-ME.****CNPJ- 15.821.297/0001-23**

Recebeu da SEMA/Barueri a Licença de Operação nº 56603.17 válida até 22/06/2020 para Serviços de usinagem, tornearia e solda, no endereço da Rua Ibitinga,30 – VI Morellato – Barueri/SP.

**5- IDEX IND. E SISTEMAS PLÁSTICOS LTDA.****CNPJ- 02.003.368/0001-39**

Recebeu da SEMA/Barueri a Licença de Operação- Renovação nº 69994.17 válida até 22/06/2021 para Fabricação de laminados planos e tubulares de material plástico, no endereço da Rua Júlio de Mesquita,100 – VI Morellato – Barueri/SP.

**6- BARUMAR COM. DE PEDRAS LTDA-EPP.****CNPJ- 61.744.249/0001-04**

Recebeu da SEMA/Barueri a Licença Prévia e de Instalação nº 68229.17 válida até 22/06/2018 para Corte e acabamento de mármore, granitos, no endereço da Rua Murumbi,046 – Ch. Marco – Barueri/SP.

**7- DELBO IND. E COM. DE VÁLVULAS LTDA.****CNPJ- 05.780.758/0001-03**

Recebeu da SEMA/Barueri a Licença de Operação- Renovação nº 67494.17 válida até 26/06/2021 para Fabricação de válvulas, registros e dispositivos, no endereço da Rua Aeroporto, 153- Ch. Marco – Barueri/SP.

**8- SUPERVOLCANO SISTEMAS LTDA-EPP.****CNPJ- 15.250.946/0001-83**

Recebeu da SEMA/Barueri a Licença Prévia e de Instalação nº 569524.17 válida até 26/06/2018 para Fabricação de artefatos de joalheria e ourivesaria, no endereço da Calçada Copos de Leite, 13- Alphaville – Barueri/SP.

 **CONSELHO MUNICIPAL DE ASSISTÊNCIA SOCIAL****RESOLUÇÃO Nº 76/17****“Dispõe sobre a Manutenção de Inscrição de entidades junto ao Conselho Municipal de Assistência Social de Barueri – CMAS.”**

O Conselho Municipal de Assistência Social de Barueri - CMAS, no uso das atribuições que lhe são conferidas pela Lei Municipal nº 2478 de 18 de agosto de 2016 e considerando o disposto no artigo 23, da Resolução nº 57/15 - CMAS;

**RESOLVE:**

**Artigo 1º** - Aprovar a Manutenção de Inscrição das entidades, abaixo relacionadas, no CMAS:

**Futuro Melhor – Associação Cultural e Educacional**

- Serviço de Convivência e Fortalecimento de Vínculos – “Futuro melhor para todos”.

**BAUS – BARUEI AMPARO E UNIÃO**

- Serviço de Convivência e Fortalecimentos de Vínculos - “Amigo Legal”.

**CAMP – Centro de Apoio e Monitoramento Pré-Profissionalizante de Barueri**

- Serviço de convivência e fortalecimento de Vínculos – “Orientação Profissional para Adolescentes”.

**Artigo 2º** - A Manutenção de inscrição será válida até 30 (trinta) de abril de 2018, conforme disposto no artigo 23, da Resolução nº 57/15 – CMAS.

**Artigo 3º** - Esta Resolução entrará em vigor na data de sua publicação.

**Artigo 4º** - Revogam-se as disposições em contrário.

Barueri, 29 de junho de 2017.

**VALÉRIA FUGII CONCEIÇÃO RODRIGUES DE BARROS**  
Presidente do CMAS



**SECRETARIA DE PLANEJAMENTO****SOLICITAÇÃO DE REVALIDAÇÃO DE REGISTRO PROFISSIONAL – DEFERIDO**

Protocolo: 069.707/2017 – Interessado: Claudia Pasqualini Correa  
Protocolo: 071.696/2017 – Interessado: Cristina Kihara Badaqui

**SOLICITAÇÃO DE REVALIDAÇÃO DE REGISTRO PROFISSIONAL – COMUNICADO**

Protocolo: 069.723/2017 – Interessado: Ivo Alves de Queiroz

**EDITAL DE CONVOCAÇÃO  
(NOTIFICAÇÕES E AUTO DE INFRAÇÃO/MULTA)**

Convocamos os proprietários e/ou os responsáveis pelo uso dos imóveis abaixo especificados a comparecerem ao órgão competente desta municipalidade (Ganha Tempo - Setor Azul: Serviços Municipais – Planejamento), situado à Avenida Henriqueta Mendes Guerra, 550, Centro – Barueri/SP, para apresentarem defesa, devidamente instruída pelas provas de suas alegações, ou requererem a impugnação, por meio de expediente administrativo próprio, dos Atos Administrativos praticados pelos Agentes Fiscalizadores.

**• Auto de Multa Nº 043, de 23 de junho de 2017(02)**

FDR Barreto Restaurante Ltda-ME  
Avenida Arnaldo Rodrigues Bittencourt, 730 – Centro Comercial Barueri  
**Prazo: 08 (Oito) dias, contados a partir da 1ª. Publicação**

**• Auto de Multa Nº 044, de 23 de junho de 2017(02)**

Bar e Restaurante Ibraim e Mônica Ltda-ME  
Avenida Arnaldo Rodrigues Bittencourt, 722 – Centro Comercial Barueri  
**Prazo: 08 (Oito) dias, contados a partir da 1ª. Publicação**

**• Auto de Multa Nº 045, de 23 de junho de 2017(02)**

Barueri Center Car Ltda-EPP  
Avenida Arnaldo Rodrigues Bittencourt, 672/686 – Centro Comercial Barueri  
**Prazo: 08 (Oito) dias, contados a partir da 1ª. Publicação**

**• Auto de Multa Nº 046, de 26 de junho de 2017**

Zhu Xiaodan  
Rua Marcelina Chalupe, 243 – Vila Boa Vista  
**Prazo: 15 (quinze) dias, contados a partir da 1ª. publicação.**

**• Notificação de Advertência Nº 167, de 13 de junho de 2017(3)**

Noel Pimentel da Silva  
Rua José Bonifácio, 09/13 – Vila Engenho Novo  
**Prazo: 24 (Vinte e Quatro) dias, contados a partir da 1ª. Publicação**

**• Notificação de Advertência Nº 168, de 22 de junho de 2017(02)**

Carolina Felizardo dos Santos e Sebastião Moreira da Silva  
Rua Mar Negro, 66 – Jardim Regina Alice  
**Prazo: imediato**

**• Notificação de Advertência Nº 169, de 22 de junho de 2017(02)**

Benedito Emídio Pereira e Nilton Souza  
Rua Recanto Infantil, 134 – Jardim Regina Alice  
**Prazo: imediato**

**• Notificação de Advertência Nº 170, de 22 de junho de 2017(02)**

Adriano Alves da Silva  
Rua Carolina, 100 – Parque dos Camargos  
**Prazo: 02 (Cinco) dias, contados a partir da 1ª. Publicação**

**• Notificação de Advertência Nº 171, de 27 de junho de 2017**

Fábio Santos Venâncio  
Rua Tietê, 1121/1128 – Vila São Silvestre  
**Prazo: imediato**

**• Notificação de Advertência Nº 172, de 28 de junho de 2017**

Tupan Burger Bar  
Rua Marte, 382 – Jardim Tupanci/Cruz Preta  
**Prazo: 05 (Cinco) dias, contados a partir da 1ª. Publicação**

**• Notificação de Advertência Nº 173, de 27 de junho de 2017**

Paulo Ezildo Vieira Figueiredo  
Rua Rancharia, 423 – Jardim Graziela  
**Prazo: imediato**

**• Notificação de Advertência Nº 174, de 28 de junho de 2017**

Ibraim Antonio Abou Jokh Junior - EPP  
Rua Marte, 422 – Cachoeira do Funil/Cruz Preta  
**Prazo: 30 (Trinta) dias, contados a partir da 1ª. Publicação**

**• Auto de Interdição Nº 175, de 30 de junho de 2017**

Beatriz da Silva Moreira e Renata Souza Pinto  
Via Taboão, 841 – Jardim Santa Mônica  
**Prazo: 2 (Dois) dias, contados a partir da 1ª. publicação**

**SECRETARIA DE OBRAS****• PREGÃO PRESENCIAL SO/Nº 003/2017**

**OBJETO:** Aquisição e instalação de grupo gerador para o Pronto Socorro Rômulo Fonseca Guimarães – Jardim Mutinga e Pronto Socorro Arnaldo de Figueiredo Freitas – Parque dos Camargos.

**DATA DE ENCERRAMENTO:** Dia 14/07/2017 às 10h00min, para abertura. Na Secretaria de Obras, Avenida 26 de Março, 1057 – Centro Barueri/SP.

**EDITAL:** disponível GRATUITO no site [www.barueri.sp.gov.br](http://www.barueri.sp.gov.br) ou poderá ser consultado e/ou retirado no endereço em epigrafe mediante o fornecimento de uma mídia – CD ou CD-RW para que sejam gravados o Edital e seus anexos.

**RENÉ AP. DA SILVA – PREGOIEIRO.**

**• Tomada de Preços – SO Nº. 007/17**

**OBJETO:** Reforma Geral no Albergue – Jardim Reginalice.

**DATA DE ENCERRAMENTO:** Dia 19/07/2017 às 09:00 horas, para abertura em seguida na Secretaria de Obras, localizada na Av. 26 de Março, 1057 - Centro - Barueri/SP, Tel.: (11)4199-1900.

**GARANTIA DE PARTICIPAÇÃO:** deverá ser recolhida na Tesouraria Municipal - Ganha Tempo, localizado na Av. Henriqueta Mendes Guerra, 550 - Jd. São Pedro - Barueri/SP (horário de atendimento: das 08:00 às 17:00 horas).

**EDITAL:** disponível GRATUITO no site [www.barueri.sp.gov.br](http://www.barueri.sp.gov.br) ou poderá ser consultado e/ou retirado no endereço em epigrafe mediante fornecimento de uma mídia – CD ou CD-RW para que sejam gravados o Edital e seus anexos.

**RENÉ AP. DA SILVA – PRESIDENTE DA COMISSÃO DE LICITAÇÕES.**

**• CONCORRÊNCIA PÚBLICA SO nº 028/2017**

**Objeto:** Contratação de empresa para execução de alargamento do leito carroçável de trecho da Avenida Paiol Velho - Alphaville.

**DATA DE ENCERRAMENTO:** Dia 04/08/2017 às 09:00 horas, para abertura em seguida na Secretaria de Obras, localizada na Av. 26 de Março, 1057 - Centro - Barueri/SP, Tel.: (11)4199-1900.

**GARANTIA DE PARTICIPAÇÃO:** deverá ser recolhida na Tesouraria Municipal - Ganha Tempo, localizado na Av. Henriqueta Mendes Guerra, 550 - Jd. São Pedro - Barueri/SP (horário de atendimento: das 08:00 às 17:00 horas).

**EDITAL:** disponível GRATUITO no site [www.barueri.sp.gov.br](http://www.barueri.sp.gov.br) ou poderá ser consultado e/ou retirado no endereço em epigrafe mediante fornecimento de uma mídia – CD ou CD-RW para que sejam gravados o Edital e seus anexos.

**RENÉ AP. DA SILVA – PRESIDENTE DA COMISSÃO DE LICITAÇÕES.**

**• CONCORRÊNCIA PÚBLICA SO nº 029/2017**

**Objeto:** Registro de Preços para eventual prestação de serviços de sondagem à percussão, trado e rotativa em diversos locais do Município.

**DATA DE ENCERRAMENTO:** Dia 04/08/2017 às 14:00 horas, para abertura em seguida na Secretaria de Obras, localizada na Av. 26 de Março, 1057 - Centro - Barueri/SP, Tel.: (11)4199-1900.

**GARANTIA DE PARTICIPAÇÃO:** deverá ser recolhida na Tesouraria Municipal - Ganha Tempo, localizado na Av. Henriqueta Mendes Guerra, 550 - Jd. São Pedro - Barueri/SP (horário de atendimento: das 08:00 às 17:00 horas).

**EDITAL:** disponível GRATUITO no site [www.barueri.sp.gov.br](http://www.barueri.sp.gov.br) ou poderá ser consultado e/ou retirado no endereço em epigrafe mediante fornecimento de uma mídia – CD ou CD-RW para que sejam gravados o Edital e seus anexos.

**RENÉ AP. DA SILVA – PRESIDENTE DA COMISSÃO DE LICITAÇÕES.**

**• CONCORRÊNCIA PÚBLICA SO nº 030/2017**

**Objeto:** Registro de Preços para eventual locação de geradores para os eventos culturais promovidos pelo Município de Barueri.

**DATA DE ENCERRAMENTO:** Dia 04/08/2017 às 16:00 horas, para abertura em seguida na Secretaria de Obras, localizada na Av. 26 de Março, 1057 - Centro - Barueri/SP, Tel.: (11)4199-1900.

**GARANTIA DE PARTICIPAÇÃO:** deverá ser recolhida na Tesouraria Municipal - Ganha Tempo, localizado na Av. Henriqueta Mendes Guerra, 550 - Jd. São Pedro - Barueri/SP (horário de atendimento: das 08:00 às 17:00 horas).

**EDITAL:** disponível GRATUITO no site [www.barueri.sp.gov.br](http://www.barueri.sp.gov.br) ou poderá ser consultado e/ou retirado no endereço em epigrafe mediante fornecimento de uma mídia – CD ou CD-RW para que sejam gravados o Edital e seus anexos.

**RENÉ AP. DA SILVA – PRESIDENTE DA COMISSÃO DE LICITAÇÕES.**

**SECRETARIA DE FINANÇAS****Edital de Notificação**

Considerando que a contribuinte **WANTED BRAND PREST DE SERVIÇOS FINANCEIROS E MARKETING LTDA, CNPJ nº 15.398.707/0001-75**, não foi localizada nos endereços cadastrados e que não há notícia sobre o domicílio tributário atual, a COMUNICAMOS que, como não houve apresentação de defesa administrativa contra o Auto de Infração nº 075/2017 no prazo legal e tendo este se esgotado, o lançamento foi julgado à revelia em 1ª instância. Por consequência, a NOTIFICAMOS a realizar o pagamento do auto mencionado acrescido de multa, juros e atualização monetária no prazo de 15 (quinze) dias.

Ressaltamos que, findo o prazo, sem que haja o pagamento ou interposição de recurso nos termos do artigo 219 da Lei Complementar 118/2002 e posteriores alterações, o débito será encaminhado para inscrição em Dívida Ativa e cobrança, conforme disposto no artigo 224 incisos I e II do mesmo diploma legal.

As guias para o pagamento encontram-se disponíveis no Ganha Tempo, Serviços Municipais Finanças, localizado na Avenida Henriqueta Mendes Guerra, 550, Centro, Barueri/SP e no portal de serviços online da Prefeitura Municipal de Barueri ([www.barueri.sp.gov.br](http://www.barueri.sp.gov.br)).

**Edital de Notificação**

Considerando que a contribuinte **CANDELI ASSESSORIA EM RECURSOS HUMANOS LTDA, CNPJ nº 06.041.946/0001-82**, não foi localizada nos endereços cadastrados e que não há notícia sobre o domicílio tributário atual, a NOTIFICAMOS, nos termos do art. 171, inciso III da Lei Complementar 118/2002, sobre a lavratura do AUTO DE INFRAÇÃO Nº 265/2016, no valor de R\$ 936,00 (Novecentos e trinta e seis reais) por não comunicar o encerramento das atividades no prazo de 90 (noventa) dias a contar do registro do Distrato Social na JUCESP, ocorrido em 29/10/2015, infringindo, assim, o disposto no artigo 47 da LC 118/02 alterado pela LC 152/04. Informamos que deverá efetuar o recolhimento do imposto junto aos Cofres Municipais no prazo de 15 (quinze) dias a contar da publicação deste edital ou apresentar defesa administrativa e requerer provas, sob pena de revelia.

As guias para o pagamento encontram-se disponíveis no Ganha Tempo, Serviços Municipais Finanças, localizado na Avenida Henriqueta Mendes Guerra, 550, Centro, Barueri/SP e no portal de serviços online da Prefeitura Municipal de Barueri ([www.barueri.sp.gov.br](http://www.barueri.sp.gov.br)).



## SECRETARIA DE SUPRIMENTOS

### DECISÃO ADMINISTRATIVA

Ref.: Adesão das Atas de Registro de Preços, processadas pelo CIOESTE – Consórcio Intermunicipal da Região Oeste Metropolitana de São Paulo, para aquisição de medicamentos.

Trata-se de solicitação de análise da possibilidade de adesão das Atas de Registro de Preços, processadas pelo CIOESTE – Consórcio Intermunicipal da Região Oeste Metropolitana de São Paulo, para aquisição de medicamentos, constituído pelo Protocolo de Intenções Celebrado entre outros, pelo Município de Barueri e Lei Municipal nº 2.297 de 07 de novembro de 2013.

De acordo com o Parecer Jurídico nº 287/2017, expedido pelo Departamento Técnico Consultivo da Secretaria de Negócios Jurídicos, que integra o expediente e cujos termos RATIFICO, não há óbice legal para a formalização da medida pleiteada.

Assim, nos termos do Decreto Municipal nº 7.472/13, DECIDO pela Adesão das Atas de Registro de Preços, processadas pelo CIOESTE – Consórcio Intermunicipal da Região Oeste Metropolitana de São Paulo, para aquisição de medicamentos. Barueri, 30 de junho de 2017.

**ANTONIO FURLAN FILHO - Secretário de Suprimentos**

### • PREGÃO ELETRÔNICO SUPR Nº 114/2017 - AVISO DE LICITAÇÃO

**OBJETO:** REGISTRO DE PREÇOS para eventual aquisição e entrega parcelada de gêneros alimentícios não perecíveis, conforme exigências, quantidades e demais especificações contidas no presente Edital e seus Anexos.

**DATA DE ABERTURA DA SESSÃO:** Dia 14/07/2017 às 09h00, no site eletrônico <http://servicos.barueri.sp.gov.br/compras/>.

**EDITAL:** Disponível a partir do dia 04/07/2017 - Maiores esclarecimentos <http://www.barueri.sp.gov.br/sistemas/Licitacoes/Download/02-Instrucoes.pdf>

**Angelica de Jesus Silva – Pregoeira**

### • PREGÃO ELETRÔNICO SUPR Nº 115/2017 - AVISO DE LICITAÇÃO

**OBJETO:** REGISTRO DE PREÇOS para eventual aquisição e entrega parcelada de medicamentos, conforme exigências, quantidades e demais especificações contidas no presente Edital e seus Anexos.

**DATA DE ABERTURA DA SESSÃO:** Dia 17/07/2017 às 09h00, no site eletrônico <http://servicos.barueri.sp.gov.br/compras/>.

**EDITAL:** Disponível a partir do dia 05/07/2017 - Maiores esclarecimentos <http://www.barueri.sp.gov.br/sistemas/Licitacoes/Download/02-Instrucoes.pdf>

**Jorge Paulo Bildzinkas – Pregoeiro**

### • PREGÃO ELETRÔNICO SUPR Nº 116/2017 - AVISO DE LICITAÇÃO

**OBJETO:** Aquisição, entrega e instalação de equipamentos hospitalares, conforme exigências, quantidades e demais especificações contidas no presente Edital e seus Anexos.

**DATA DE ABERTURA DA SESSÃO:** Dia 17/07/2017 às 09h00, no site eletrônico <http://servicos.barueri.sp.gov.br/compras/>.

**EDITAL:** Disponível a partir do dia 05/07/2017 - Maiores esclarecimentos <http://www.barueri.sp.gov.br/sistemas/Licitacoes/Download/02-Instrucoes.pdf>

**Angelica de Jesus Silva – Pregoeira**

### • PREGÃO PRESENCIAL SUPR/Nº 058/2017 – AVISO DE LICITAÇÃO

**OBJETO:** Contratação de empresa para prestação de serviços para ministração de cursos livres e de formação artística: música, dança, teatro e artes plásticas, conforme exigências, quantidades e demais especificações contidas no presente Edital e seus Anexos.

**DATA DE ENCERRAMENTO:** Dia 14/07/2017 às 09h00, no CAP – Centro de Aperfeiçoamento de Professores, localizado na Rua da Prata, 727 – Jardim dos Camargos, Barueri/SP.

**EDITAL:** Disponível no site: a partir do dia 04/07/2017 - [www.barueri.sp.gov.br](http://www.barueri.sp.gov.br) - GRATUITO.

**Jorge Paulo Bildzinkas – Pregoeiro**



## SECRETARIA DE ADMINISTRAÇÃO

### CONVOCAÇÃO

CONVOCAMOS OS CANDIDATOS, ABAIXO RELACIONADOS A COMPARECEREM NA SECRETARIA DE ADMINISTRAÇÃO, SITUADA À RUA PROF. JOÃO DA MATA E LUZ, Nº. 84 - CENTRO – BARUERI – SP, NO PRAZO DE 5 (CINCO) DIAS CONTADOS DA PUBLICAÇÃO, NOS TERMOS DO ARTIGO 12 PARÁGRAFO 1º DA LEI COMPLEMENTAR Nº. 277, DE 07 DE OUTUBRO DE 2011. (ESTATUTO DOS SERVIDORES PÚBLICOS DO MUNICÍPIO DE BARUERI).

O NÃO COMPARECIMENTO IMPLICARÁ EM SUA DESCLASSIFICAÇÃO.

NOME	CARGO PÚBLICO EFETIVO	EDITAL	CLASSIFICAÇÃO
CLAUDIA ABOU JOKH	CUIDADOR	003/2015	05

### CILENE RODRIGUES BITTENCOURT SECRETÁRIA DE ADMINISTRAÇÃO

### CONVOCAÇÃO ESTAGIÁRIOS

Convocamos os estudantes abaixo relacionados a comparecerem na Secretaria de Administração, situada à Rua Profª João da Matta e Luz, 84 – Centro – Barueri – SP, no prazo de 3 dias úteis contados da publicação, para admissão de Estagiários no Serviço Público Municipal, conforme a Lei nº 2509 de 18/04/2017, munidos dos seguintes documentos: RG, CPF, comprovante de residência e declaração da escola. Quando menor acompanhado dos pais ou responsáveis.

CURSO	NOME	CLASSIF.
Administração - noite	Maria Edilene Silva Almeida	14
Administração - noite	Leandro Souza Molico	15
Administração - manhã	Thayna Chaves de Aquino Silva	22
Edificações - noite	Daniela Lopes	2
Edificações - manhã	Antonio Pepe Otero Neto	2
Edificações - manhã	Jéssica Saraiva de Oliveira	3
Ensino Médio - manhã	Érica Della Monica Vicente	4
Ensino Médio - manhã	Sara Caroline Vilela e Silva	5
Farmácia - tarde	Carolina Ferreira Perazzo	1
Informática para Internet - tarde	Leonardo Romero Marinho Severo	34
Informática para Internet - tarde	Anthony Adrian Viana Antunes	35
Informática - manhã	Danilo Henrique Chakrian do Nascimento	23
Logística - noite	Luiz Eduardo Martins de Lima	1
Logística - manhã	Rafaella Pereira Prandi	1
Manutenção e Suporte em Informática - manhã	Matheus Silva de Santana	5
Publicidade - manhã	Allana Faneli dos Santos	1
Química - tarde	Adailton Almeida de Souza Junior	1
Química - tarde	Gabriela Ferreira de Andrade	2
Química - tarde	Natalia Lima Santana	3
Química - manhã	Isabella Cristiny de Oliveira	1
Química - manhã	Douglas Sudre Souza	2
Química - manhã	Bruno Henrique do Carmo	3
Recursos Humanos - manhã	Joyce Valasco de Jesus	3
Secretariado - tarde	Josimeire Silva Santos	26
Secretariado - tarde	Vitoria Carolina da Silva Barros	27
Secretariado - tarde	Samira Costa e Silva	28
Secretariado - Manhã	Gabriela Souza Costa	25
Secretariado - Manhã	Giovanna Santos Martinho	26
Segurança do trabalho - noite	Sabrina Elise Alves Pereira	1
Serviços Públicos - noite	Fabio Ramos Amorim	4
Serviços Públicos - noite	Larissa Silva Ribeiro	5
Serviços Públicos - noite	Francielli Rayssa Moreira Inacio	6
Serviços Públicos - noite	Antonio Carlos Sousa de Jesus	7
Serviços Públicos - manhã	Caroline da Silva Albuquerque	24
Serviços Públicos - manhã	Evelyn Fernanda de Souza Faria	25
Serviços Públicos - manhã	Stefane Souza Sanches	26
Serviços Públicos - manhã	Lais dos Santos Soares de Jesus	27
Serviços Públicos - manhã	Lucimara Ribeiro	28

### CILENE RODRIGUES BITTENCOURT SECRETÁRIA DE ADMINISTRAÇÃO

### PROCESSO SELETIVO 001/2016/SE CONVOCAÇÃO

CONVOCAMOS OS CANDIDATOS, ABAIXO RELACIONADOS A COMPARECEREM NA SECRETARIA DE ADMINISTRAÇÃO, SITUADA À RUA PROF. JOÃO DA MATA E LUZ, Nº. 84 - CENTRO – BARUERI – SP, NO PRAZO DE 5 (CINCO) DIAS CONTADOS DA PUBLICAÇÃO, NOS TERMOS DO ARTIGO 214 A 223 DA LEI COMPLEMENTAR Nº. 277, DE 07 DE OUTUBRO DE 2011.

O NÃO COMPARECIMENTO IMPLICARÁ EM SUA DESCLASSIFICAÇÃO.

NOME	CARGO TEMPORÁRIO	PROCESSO SELETIVO	CLASSIFICAÇÃO
DAIANE ALMEIDA SENA	PEB I	001/2016	207
LILIAN ZANIN DE ARAUJO	PEB I	001/2016	208
EMILLY DE OLIVEIRA	PEB I	001/2016	209
FERNANDA DA SILVA SOUZA	PEB I	001/2016	210
LETÍCIA CARLOS DOURADO	PEB I	001/2016	211
CAROLINY APARECIDA JUSTINO SILVA PEREIRA	PEB I	001/2016	212
CARMEN APARECIDA MEDINA	PEB I	001/2016	213
NEUZA MARIA RAMOS DOS SANTOS	PEB I	001/2016	214
ELITA MARIA DE OLIVEIRA	PEB I	001/2016	215
SELMY PAULO DA SILVA	PEB I	001/2016	216
CLEIDE OLIVEIRA FERNANDES	PEB II – ARTE	001/2016	19
ISABEL CRISTINA PEREIRA	PEB II - CIÊNCIAS	001/2016	17
PATRICK MENEZES DE OLIVEIRA	PEB II - CIÊNCIAS	001/2016	18
DIOGO GUTIERREZ NETO	PEB II – EDUCAÇÃO FÍSICA	001/2016	30
FELIPE DI GIROLAMO	PEB II – EDUCAÇÃO MUSICAL	001/2016	01
SOLANGE APARECIDA DOS SANTOS MARQUES	PEB II – INFORMÁTICA	001/2016	09
VITOR MOREIRA DA COSTA	PEB II – INFORMÁTICA	001/2016	10
ELIEZER PEREIRA FERREIRA	PEB II – INGLÊS	001/2016	29
KATIA GONÇALVES MORALES	PEB II - INGLÊS	001/2016	30
ENDERSON DE JESUS PINTO	PEB II – GEOGRAFIA	001/2016	12
MARIA ELISETTE DA SILVA OLIVEIRA	PEB II – LINGUA PORTUGUESA	001/2016	27
JOSE RICARDO FERREIRA DA SILVA	PEB II - MATEMÁTICA	001/2016	48
KLEBERSON DA SILVA PEREIRA	PEB II - MATEMÁTICA	001/2016	49

### CILENE RODRIGUES BITTENCOURT SECRETÁRIA DE ADMINISTRAÇÃO

### PROCESSO SELETIVO 005/2016/SS CONVOCAÇÃO

Convocamos os candidatos, abaixo relacionados a comparecerem na Secretaria de Administração, situada à Rua Profª João da Mata e Luz, nº. 84 - Centro – Barueri – SP, no prazo de 5 (cinco) dias contados da publicação, nos termos do artigo 214 a 223 da Lei Complementar nº. 277, de 07 de Outubro de 2011.

O não comparecimento implicará em sua desclassificação.

NOME	CARGO TEMPORÁRIO	PROCESSO SELETIVO	CLASSIFICAÇÃO
MARCIO RIBEIRO DE ANDRADE FILHO	MÉDICO HEMATOLOGISTA	005/2016	01

### CILENE RODRIGUES BITTENCOURT SECRETÁRIA DE ADMINISTRAÇÃO

### PROCESSO SELETIVO 001/2017/SS CONVOCAÇÃO

Convocamos os candidatos, abaixo relacionados a comparecerem na Secretaria de Administração, situada à Rua Profª João da Mata e Luz, nº. 84 - Centro – Barueri – SP, no prazo de 5 (cinco) dias contados da publicação, nos termos do artigo 214 a 223 da Lei Complementar nº. 277, de 07 de Outubro de 2011.

O não comparecimento implicará em sua desclassificação.

NOME	CARGO TEMPORÁRIO	PROCESSO SELETIVO	CLASSIFICAÇÃO
KARINA DAGRE MAGRI GASTRO	MÉDICO PROCTOLOGISTA	001/2017	01

### CILENE RODRIGUES BITTENCOURT SECRETÁRIA DE ADMINISTRAÇÃO

**SECRETARIA DE ADMINISTRAÇÃO****PROCESSO SELETIVO 002/2016/SE  
CONVOCAÇÃO**

CONVOCAMOS OS CANDIDATOS, ABAIXO RELACIONADOS A COMPARECEREM NA SECRETARIA DE ADMINISTRAÇÃO, SITUADA À RUA PROF. JOÃO DA MATA E LUZ, Nº. 84 - CENTRO - BARUERI - SP, NO PRAZO DE 5 (CINCO) DIAS CONTADOS DA PUBLICAÇÃO, NOS TERMOS DO ARTIGO 214 A 223 DA LEI COMPLEMENTAR Nº. 277, DE 07 DE OUTUBRO DE 2011.

O NÃO COMPARECIMENTO IMPLICARÁ EM SUA DESCLASSIFICAÇÃO.

NOME	CARGO TEMPORÁRIO	PROCESSO SELETIVO	CLASSIFICAÇÃO
JANDIRA MATIAS IZIDRO DE TULLIO	ASSISTENTE DE MATERNAL FEMININO	002/2016	206
EDINEIA RODRIGUES CLARO	ASSISTENTE DE MATERNAL FEMININO	002/2016	207
REGIANE CORDEIRO DE MATTOS ALVES	ASSISTENTE DE MATERNAL FEMININO	002/2016	208
MARIZE DARIO MERONI CHALUPPE	ASSISTENTE DE MATERNAL FEMININO	002/2016	209
ERIVÂNIA PEREIRA DA SILVA	ASSISTENTE DE MATERNAL FEMININO	002/2016	210
ADRIANA OLIVEIRA SANTOS	ASSISTENTE DE MATERNAL FEMININO	002/2016	211
ELAINE CRISTINA DE SOUZA SOARES	ASSISTENTE DE MATERNAL FEMININO	002/2016	212
BARBARA AMANDA DO AMARAL CRUZ	ASSISTENTE DE MATERNAL FEMININO	002/2016	213
MICHELLE LOPES DE OLIVEIRA	ASSISTENTE DE MATERNAL FEMININO	002/2016	214
LUCIANE NERY FIORELLI FERNANDES	ASSISTENTE DE MATERNAL FEMININO	002/2016	215
CAROLINA FRANCISCA DA SILVA VIEIRA	ASSISTENTE DE MATERNAL FEMININO	002/2016	216
ELAINE CRISTINA GOMES	ASSISTENTE DE MATERNAL FEMININO	002/2016	217
VANESSA LIMA DOS SANTOS	ASSISTENTE DE MATERNAL FEMININO	002/2016	218
JOELMA VELOSO NEVES	ASSISTENTE DE MATERNAL FEMININO	002/2016	219
JOSLAINE CORREA KOZIOŁ	ASSISTENTE DE MATERNAL FEMININO	002/2016	220

**CILENE RODRIGUES BITTENCOURT**  
SECRETÁRIA DE ADMINISTRAÇÃO

**SECRETARIA DE SAÚDE****PORTARIA Nº 034, DE 27 DE JUNHO DE 2017**

**DR. PAULO SILAS REIS**, Secretário de Saúde, no uso de suas atribuições legais, consoante Portaria nº 16, de 02 de janeiro de 2017,

**CONSIDERANDO** a intenção de transferência do Serviço do Pronto Socorro do Parque Imperial "José Agostinho dos Santos", para Entidade sem Fins Lucrativos conforme Lei Municipal nº 1360 de 30 de abril de 2003;

**CONSIDERANDO** a necessidade da elaboração de estudo para viabilidade da transferência.

**RESOLVE:**

I – Alterar a Comissão de Acompanhamento da Seleção Pública;

II – Acrescentar para integrar a referida Comissão os seguintes membros: Maria Sílvia de Almeida Mello Freire, Ricardo D'Amado Vergamini, Fernando Tadeu Valente, Monica Mota Garone.

III - Esta portaria entrará em vigor na data de sua publicação.

VI - Dê-se ciência, publique-se e cumpra-se.

Barueri, 27 de Junho de 2017

**DR. PAULO SILAS REIS**  
Secretário de Saúde

FEIRA DE

*Arte, Decoração & Artesanato*

DE ALPHAVILLE

**FOOD TRUCKS E GASTRONOMIA**

**1 e 2**  
**JULHO**  
**DAS 10 ÀS 18 HORAS**

**CENTRO COMERCIAL MORADA DOS LAGOS**  
**AVENIDA PATOS COM AVENIDA MIRIM**  
**ALDEIA DA SERRA**

REALIZAÇÃO: **INDÚSTRIA, COMÉRCIO E TRABALHO**

SECRETARIA DE

PREFEITURA DE **BARUERI**  
CIDADE INTELIGENTE

**Artesão**  
EMPREENDEDOR

APOIO: **ON AREA**



Lourivaldo Fio - Secom



Pais e filhos brincam como antigamente na Maternal

## Maternal Marly Teixeira estimula pais a resgatarem universo lúdico com crianças

Suseli Honório  
secom.suseli@barueri.sp.gov.br

A Maternal Marly Teixeira, do Jardim Paulista, está desenvolvendo o projeto “Brincando como Antigamente” e tem atraído a simpatia e entusiasmo de pais,

alunos e equipe de profissionais que trabalham na escola.

Com o objetivo de trabalhar a criatividade, sociabilidade e aprendizado por intermédio das brincadeiras, o projeto está reunindo os pais a trazerem ideias de entretenimentos e atividades – de suas épocas de criança – para apresentarem para seus filhos,

uma vez em que, atualmente, a maioria das crianças passa boa parte do tempo se distraindo com TVs, celulares e outros eletrônicos.

A primeira experiência com as brincadeiras entre pais e filhos aconteceu na semana passada e o resultado foi muito positivo. Pais, crianças e professores brincaram

de corda, amarelinha, pipas, dentre outras atividades que fizeram com que a integração tomasse conta do ambiente.

De acordo com o projeto, o brincar estimula a aprendizagem, a criatividade e integração. As ações estão acontecendo com os alunos da terceira fase e estão sendo um grande sucesso.

## Proerd: Turma com mais de mil estudantes é formada pela PM

Lourivaldo Fio - Secom



O programa insere nas crianças a necessidade de desenvolver suas potencialidades

Na manhã de quarta-feira (28 de junho), uma bonita festa marcou a cerimônia de formatura do Proerd (Programa Educacional de Prevenção às Drogas), de responsabilidade da Polícia Militar, que atua nas escolas da rede de ensino de Barueri.

As aulas e palestras aconteceram em 11 escolas de Barueri para estudantes do 5º ano. Participaram da

cerimônia de formatura cerca de 1.200 alunos, autoridades da Polícia Militar, representantes da Secretaria de Educação, vereadores e pais dos estudantes.

Neste primeiro semestre, foram atendidas pelo programa as seguintes escolas de Barueri: Emef Lênio Vieira de Moraes, Emef Alcino Francisco de Souza, Emef Maria Me-

duneckas, Emef Deiró Felício de Andrade, Emef Sidney Santucci, Emef Bruno Tolaine, Emef Onofra da Silva, Emef Alexandrino da Silveira Bueno, Emef Eizaburo Nomura, Emef Roberto Luiz de Araújo Brandão e Emef Dalva Fogaça.

### Programa

O Proerd é um programa com

caráter social-preventivo. Oferece atividades educacionais em sala de aula e insere nas crianças a necessidade de desenvolver suas potencialidades, ajudando a preparar para o futuro uma geração consciente do exercício de sua cidadania e também multiplicadora do combate ao uso de drogas. (SH)



Lúcio Bittencourt é reconhecido internacionalmente por suas obras de arte

## Museu Municipal recebe exposição Recriando, de Lúcio Bittencourt

Por **Valquíria Sirot**  
Da Secretaria de Cultura e Turismo

Na terça-feira (dia 4), será aberta ao público, no Museu Municipal de Barueri, a exposição “Reci-Criando”, do artista Lúcio Bittencourt. A exposição é coordenada pela Secretaria de Cultura e Turismo e permanece até o dia 6 de agosto.

Lúcio explora a sucata de metal criando novas formas e provando a cada peça que o talento e a imaginação geram resultados vigorosos

e harmoniosos. Suas esculturas, reconhecidas pelo apuramento técnico, caminham entre o abstrato e o figurativo com raro refinamento plástico.

Diversas peças de sucata se transformam em obras de arte após passarem pelas mãos do escultor Lúcio Bittencourt. Ele utiliza peças de bicicleta, de carro e chapas de aço encontradas em ferros velhos, para fazer esculturas em forma de bonecos, cavalos, bailarinas, peixes e diversas outras figuras.

Nascido em 1953, em Mogi das Cruzes, o artista iniciou a carrei-

ra artística em 1979 e a partir daí já produziu mais de 12 mil peças entre elas 200 monumentos que chegam a 30 metros de altura. Um exemplo é o Bandeirante de 25 metros de altura e 15 toneladas e que está na cidade de Araçariguama e dá para ser visto da rodovia Castello Branco. O artista também já montou peças para Cora Coralina, além de autoridades brasileiras e internacionais. Fez carro de Fórmula 1, em tamanho natural para Ayrton Senna, que está no kartódromo dele em Tatuí.

Lúcio tem cerca de 200 prêmios,

sendo o primeiro em 1979, no Salão Oficial de Taubaté. Já participou de cerca de duas mil exposições coletivas e individuais nacionais e internacionais e tem suas obras espalhadas por diversos lugares do Brasil e no exterior, como Lisboa, Lyon, Porto Rico e Paris.

Recentemente, passou a integrar a coleção “Contando a Arte”, escrita pelo renomado crítico de arte Oscar D’Ambrosio.

A exposição é gratuita e permanece para visitação no Museu Municipal, até o dia 6 de agosto. Mais informações 4198-5975.

## No próximo fim de semana TMB celebra Nelson Rodrigues e Beatles

O Teatro Municipal de Barueri estreia a programação de julho, neste sábado (dia 1º), com apresentações da Caravana da Família. Amanhã (domingo, dia 2), às 13h, tem o festival de dança “Dance Movie Brazil”, com ingressos à venda.

Já o próximo final de semana será de muita nostalgia. O TMB recebe na sexta-feira (dia 7), às 21h, o espetáculo “Otto Lara Resende ou Bonitinha mas Ordinária”, título da peça homônima de Nelson Rodrigues, trazida novamente aos palcos através de uma montagem inovadora pelo recém-criado Grupo de Teatro Art+. Ingressos a partir de R\$20 (meia), em bilheteriaexpress.com.br.

O espetáculo será realizado com aproximadamente 90 minutos de

duração, divididos em três atos, sem intervalo entre os mesmos. O elenco é composto por 14 atores, incluindo seus diretores.

O objetivo desta montagem é gerar novas reflexões a partir de um clássico da dramaturgia, com a temática sempre presente sobre o comportamento de classes no Brasil e sobre o que o indivíduo é capaz de fazer para sair da inércia social na qual está inserido, mas sem deixar de acreditar que existe a esperança de dias melhores.

### Beatles 4Ever

No dia seguinte (domingo, dia 8), às 21h, o palco do Teatro de Barueri recebe a primeira banda cover dos Beatles do Brasil. Com Raffa Macha-



Palco do Teatro tem a honra de apresentar espetáculos ‘imortais’

do (Paul McCartney), Victor da Mata (John Lennon), Rene Zaion (George Harrison) e Ricardo Felício (Ringo Star), a trupe canta e relembra a trajetória da maior banda de todos os tempos com roupas, adereços e instrumentos fiéis aos que os Beatles usavam na época.

As apresentações iniciam-se na fase da “beatlemania”, quando os Beatles usavam seus consagrados terninhos e o corte de cabelo “tigelinha”, revolucionário para a época. Em seguida, passa pela fase psicodélica de álbuns como “Magical Mystery Tour” e “Sgt. Pepper’s Lonely Hearts Club Band”, que são referência musical até hoje. Por fim, chega à última fase dos Beatles quando já estavam prestes a se separar.

Em 2007, o grupo Beatles 4Ever entrou para o livro Guinness Records ao tocar todas as músicas dos Beatles por 16 horas em seguida. Os ingressos estão à venda em bilheteriaexpress.com.br.

Mais informações 4198-0972. (VS)



# AGILIDADE E TECNOLOGIA PARA MELHORAR SUA VIDA

## Novo sistema integrado: A inteligência chegou na saúde



Agendamentos  
mais rápidos



Integração de todas  
as unidades de Saúde  
de Barueri



Agilidade na marcação  
de exames



Histórico dos  
atendimentos  
de cada paciente



Garantia de medicamentos  
receitados pelos médicos  
da rede municipal